

LOCALIZZAZIONE SU CARTA FRAGILITA' AMBIENTALE - SCALA 1:20.000

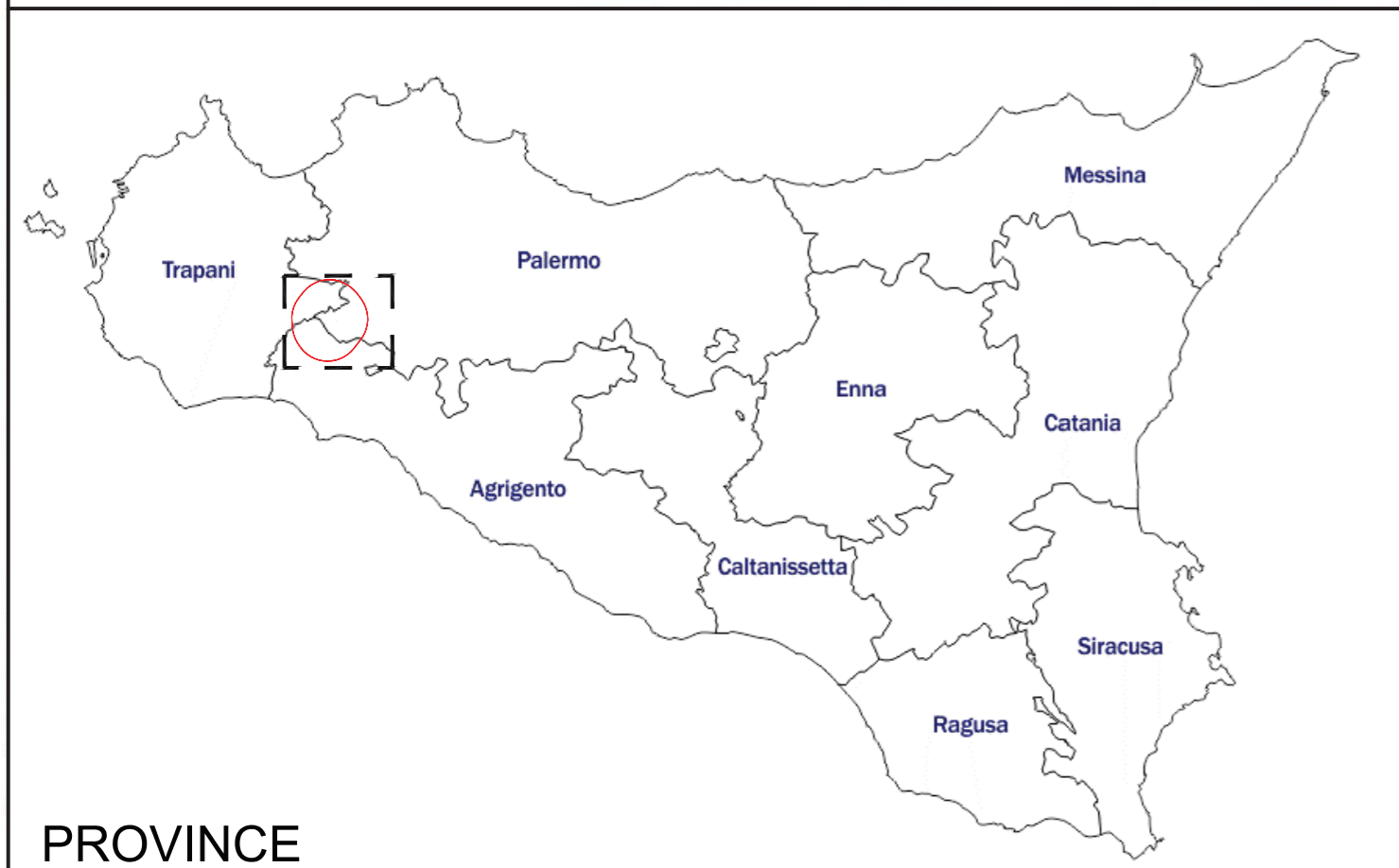

PROVINCE

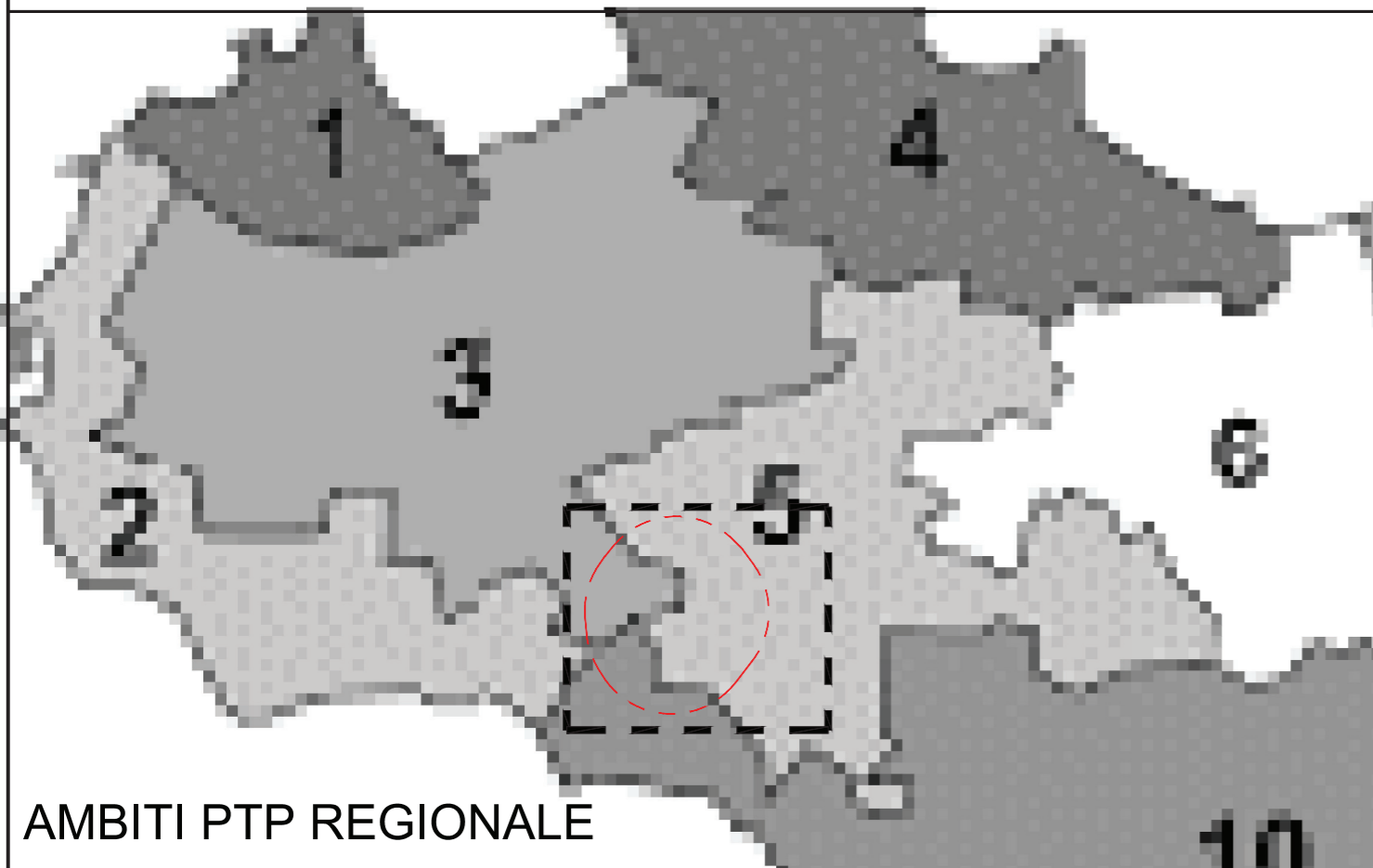

AMBITI PTP REGIONALE

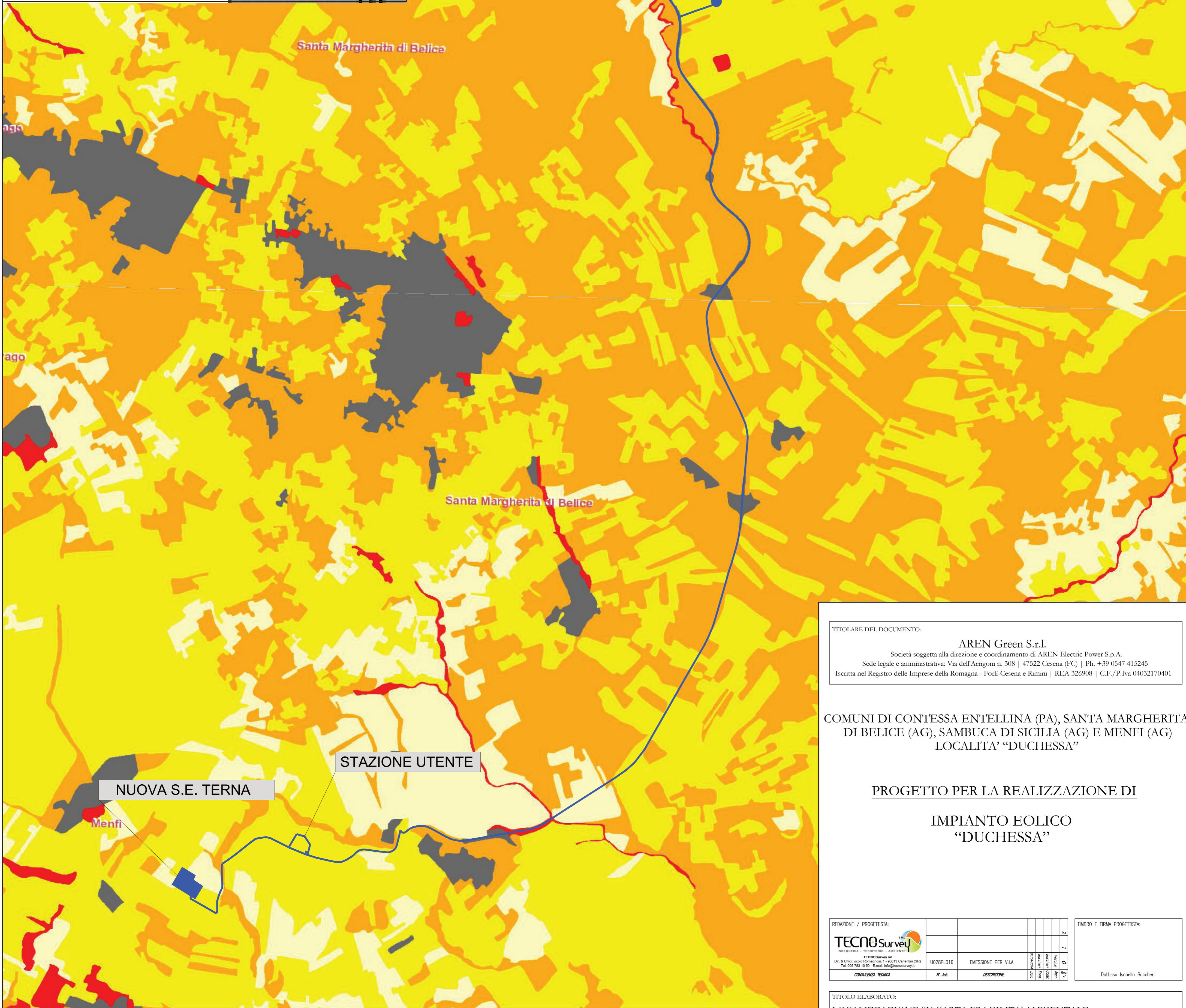

LEGENDA

- Limiti Provinciali
- Limiti Comunali
- Cavidotto
- Carta Fragilità Ambientale
- Bassa
- Media
- Alta
- Molto alta

TITOLARE DEL DOCUMENTO:
AREN Green S.r.l.
 Società soggetta alla direzione e coordinamento di AREN Electric Power S.p.A.
 Sede legale e amministrativa: Via dell'Aringoni n. 308 | 47522 Cesena (FC) | Ph. +39 0547 415245
 Iscritta nel Registro delle Imprese della Romagna - Forlì-Cesena e Rimini | REA 326908 | C.F./P.Iva 04032170401

COMUNI DI CONTESSA ENTELLINA (PA), SANTA MARGHERITA DI BELICE (AG), SAMBUCA DI SICILIA (AG) E MENFI (AG)
 LOCALITA' "DUCHESSA"

**PROGETTO PER LA REALIZZAZIONE DI
 IMPIANTO EOLICO
 "DUCHESSA"**

REDAZIONE / PROGETTISTA:		TIMBRO E FIRMA PROGETTISTA:	
 TECNOsurvey S.p.A. Via dell'Aringoni n. 308 47522 Cesena (FC) Tel. 0547 415245 Email: info@tecnosurvey.it		Dott.ssa Isabella Buccheri	
U02SPL016	EMESIONE PER V.I.A.		
CONSULENZA TECNICA	N° Ab	DESCRIZIONE	

TITOLO ELABORATO:
 LOCALIZZAZIONE SU CARTA FRAGILITA' AMBIENTALE

CODICE INTERNO: DUCDT_GENT02103_00	FORMATO: A1	N° EL.: 5	FASE: PROGETTO DEFINITIVO
---------------------------------------	----------------	--------------	------------------------------

REV.	DESCRIZIONE	DATA	REDATTO	VERIFICATO	APPROVATO
00	Prima emissione	05/04/2024	BUCCHERI	BUCCHERI	VECCHIO
01					
02					
03					
04					