

**LEGENDA**

- Posizioni WTG
- Tracciato di Cavidotto AT
- Strade e piazzole definitive
- Stazione Utente
- BESS
- SE TERNA MENFI
- Carta Forestale
- Carta Forestale DLgs 227\_01

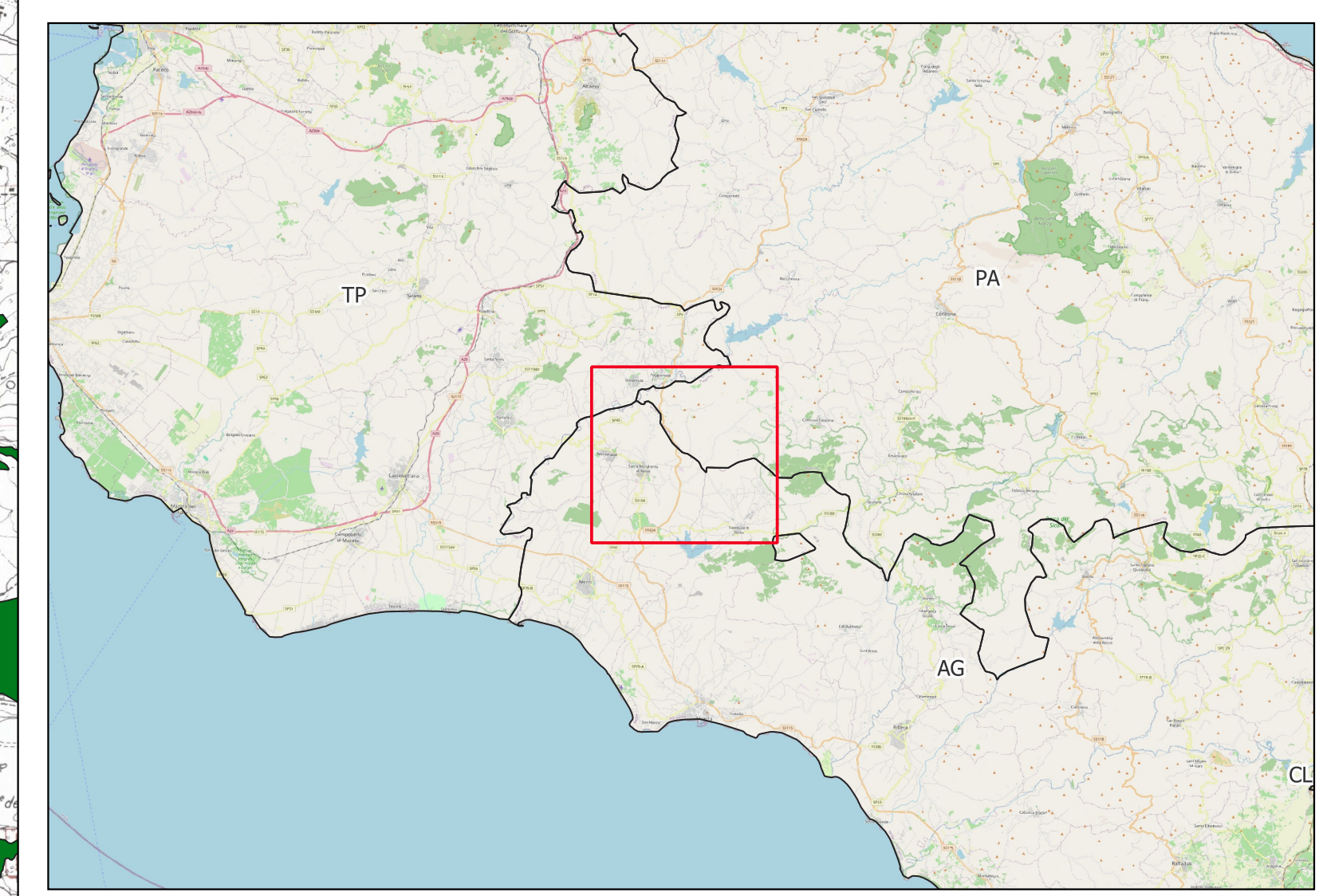

**AREN Green S.r.l.**  
 Società soggetta alla direzione e coordinamento di AREN Electric Power S.p.A.  
 Sede legale e amministrativa: Via dell'Arrigioni n. 308 | 47522 Cesena (FC) ph. +39 0547 415245  
 Iscritta nel Registro delle Imprese della Romagna - Forlì-Cesena e Rimini | REA 320908 | C.F./P.Iva 04032170401

**COMUNI DI CONTESSA ENTELLINA (PA), SANTA MARGHERITA DI BELICE (AG), SAMBUCA DI SICILIA (AG) E MENFI (AG)  
 LOCALITÀ "CONTRADA DUCHESSA"**

PROGETTO PER LA REALIZZAZIONE DI  
**IMPIANTO EOLICO  
 "DUCHESSA"**

REDAZIONE / PROGETTISTA:  
**Aren Electric Power Spa**  
 Società per Azioni con Unico Socio  
 Via dell'Arrigioni 308 - 47522 Cesena (FC)  
 Ph. +39 0547 415245 - Fax +39 0547 415274  
 P.Iva 0380880404  
 Registro delle Imprese di Forlì Cesena R.E.A. 317048



TIMBRO E FIRMA PROGETTISTA:  
 Ing. Samuele Ulivi Ordine degli  
 Ingegneri di Forlì-Cesena - matr. 2866

TITOLO ELABORATO:  
 Inquadramento su Carta Forestale Regione Sicilia

CODICE ELABORATO: **DUCDT\GENT03\8\0\0\0\0**    FORMATO: **A1**    SCALA: **1:25.000**    FASE: **PROGETTO DEFINITIVO**

REV.	DESCRIZIONE	DATA	REDATTO	VERIFICATO	APPROVATO
00	Prima emissione	05/04/2024	P. Amati	F. Piccinini	L. Masini
01					
02					
03					
04					