

# LEGENDA

- AREA DI IMPIANTO
- NUOVA STAZIONE ELETTRICA "FURTEI"
- PERCORSO CAVIDOTTO

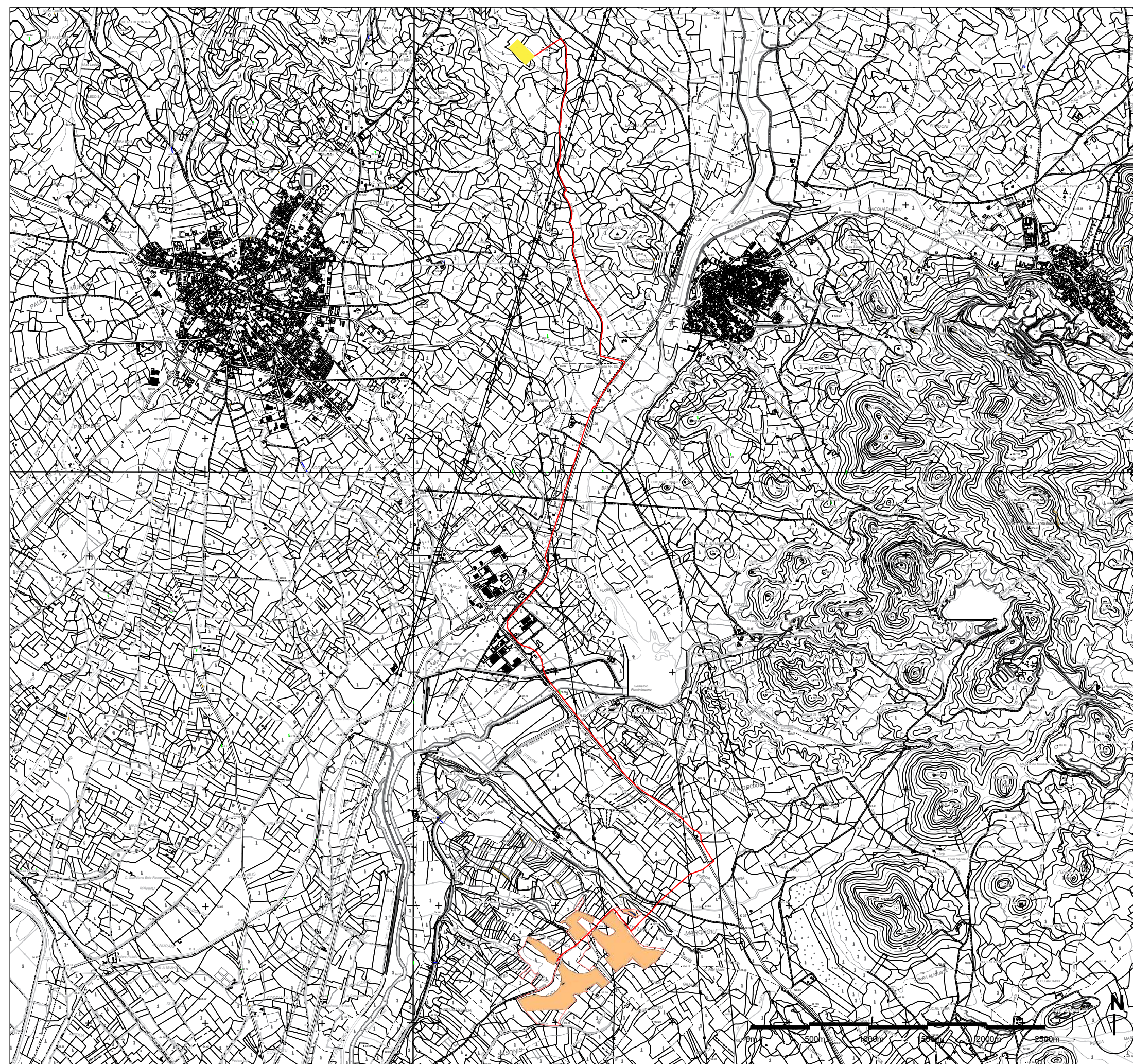

PLANIMETRIA SU CTR



PLANIMETRIA SU CATASTALE

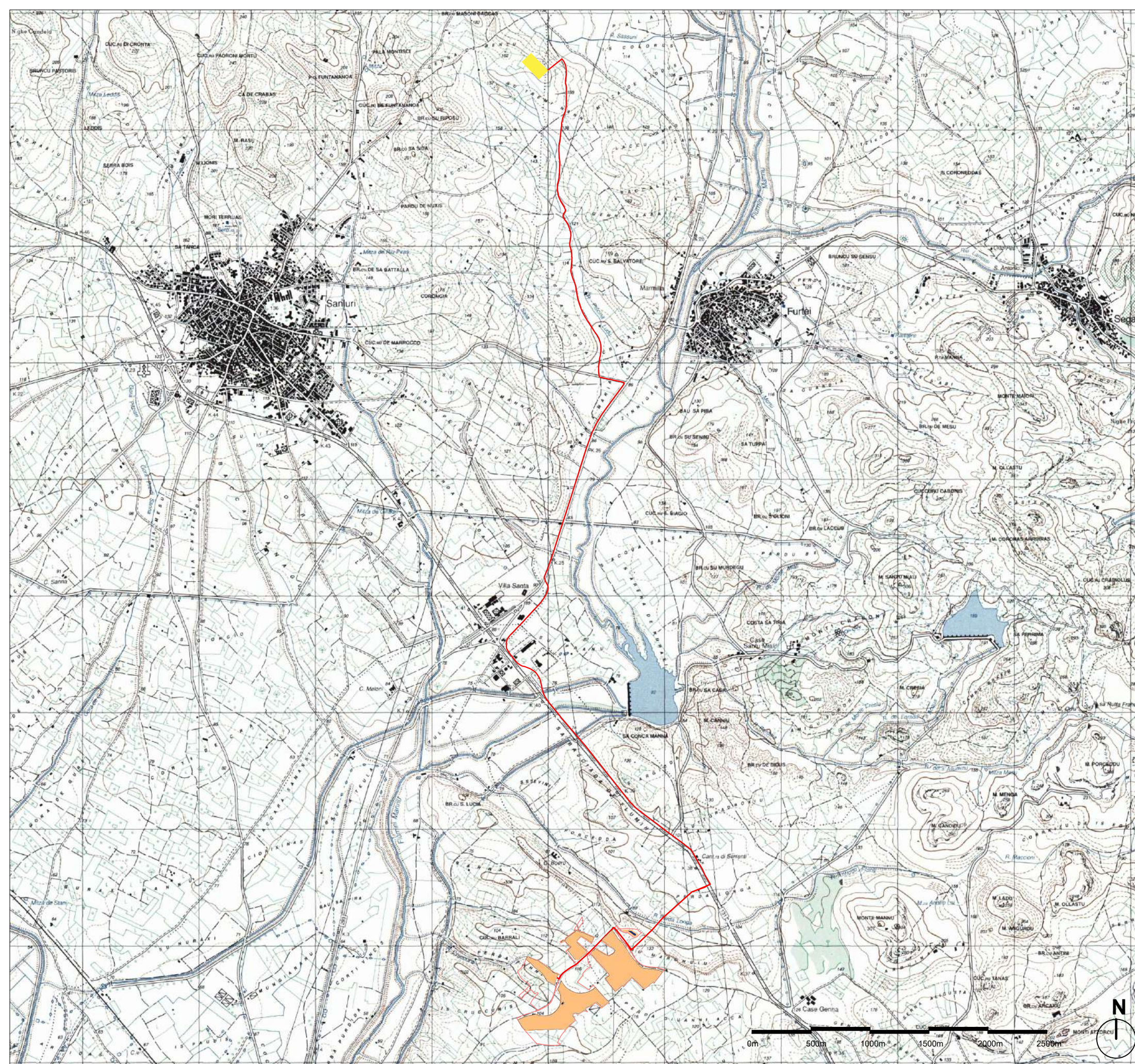

PLANIMETRIA SU CARTA IGM

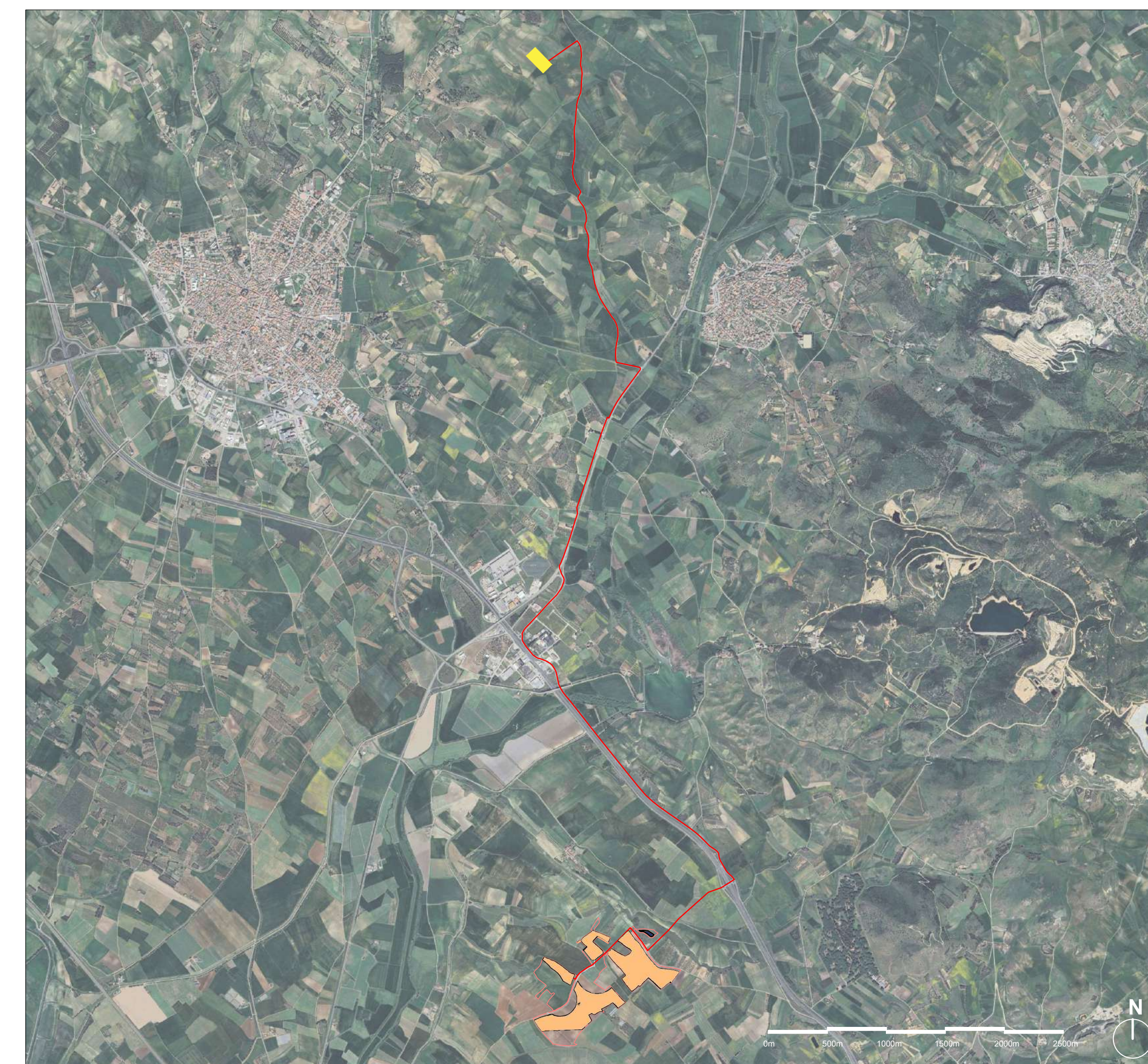

PLANIMETRIA SU ORTOFOTO

**STUDIO ALCHEMIST**  
Ing. Stefano Floris - Arch. Cinzia Nieddu



Via Isola San Pietro 3 - 09126 Cagliari (CA)  
Via Semplicio Spano 10 - 07026 Olbia (OT)  
stefano.floris@studioalchemist.it  
cinzia.nieddu@studioalchemist.it  
www.studioalchemist.it

## COMUNE DI SAMASSI E SERRENTI

OGGETTO  
REALIZZAZIONE DI IMPIANTO AGRIVOLTAICO A TERRA  
16,77 MW - TIPO A INSEGUIMENTO MONOASSIALE  
"SAM-SE"

COMMITTENTE  
ENERGYSAMSE SRL  
Via Semplicio Spano 10 - 07026 Olbia (SS)

## PROGETTO DEFINITIVO

ELABORATO  
INQUADRAMENTO IMPIANTO E ELETTRODOTTO SU BASE  
CTR, CATASTALE, IGM E ORTOFOTO

NUMERO ELABORATO  
OS\_MIC\_01  
SCALA: -  
DATA: APRILE 2024

3	Terza emissione				
2	Seconda emissione				
1	Prima emissione	Arch. Chiara Martis	Arch. Valentina Madeddu	Ing. S.Floris	
REV.	DATA	DESCRIZIONE	REDATTO	CONTROLLATO	APPROVATO

CODICE COMMESSA	NOME FILE	FASE PROGETTUALE	CATEGORIA	REV.
-----------------	-----------	------------------	-----------	------

STUDIO ALCHEMIST:  
Ing. Stefano Floris  
Arch. Cinzia Nieddu

COLLABORATORI:  
Arch. Chiara Martis  
Arch. Valentina Madeddu  
Geol. Mario Strinna  
Geom. Alberto Barroccu

PROGETTISTA - TIMBRO E FIRMA



PROGETTISTA - TIMBRO E FIRMA

