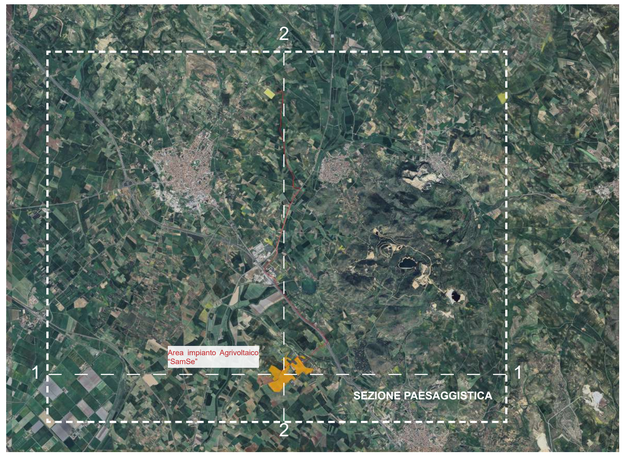

INQUADRAMENTO SU BASE ORTOFOTO CON NAVIGATORE SEZIONI

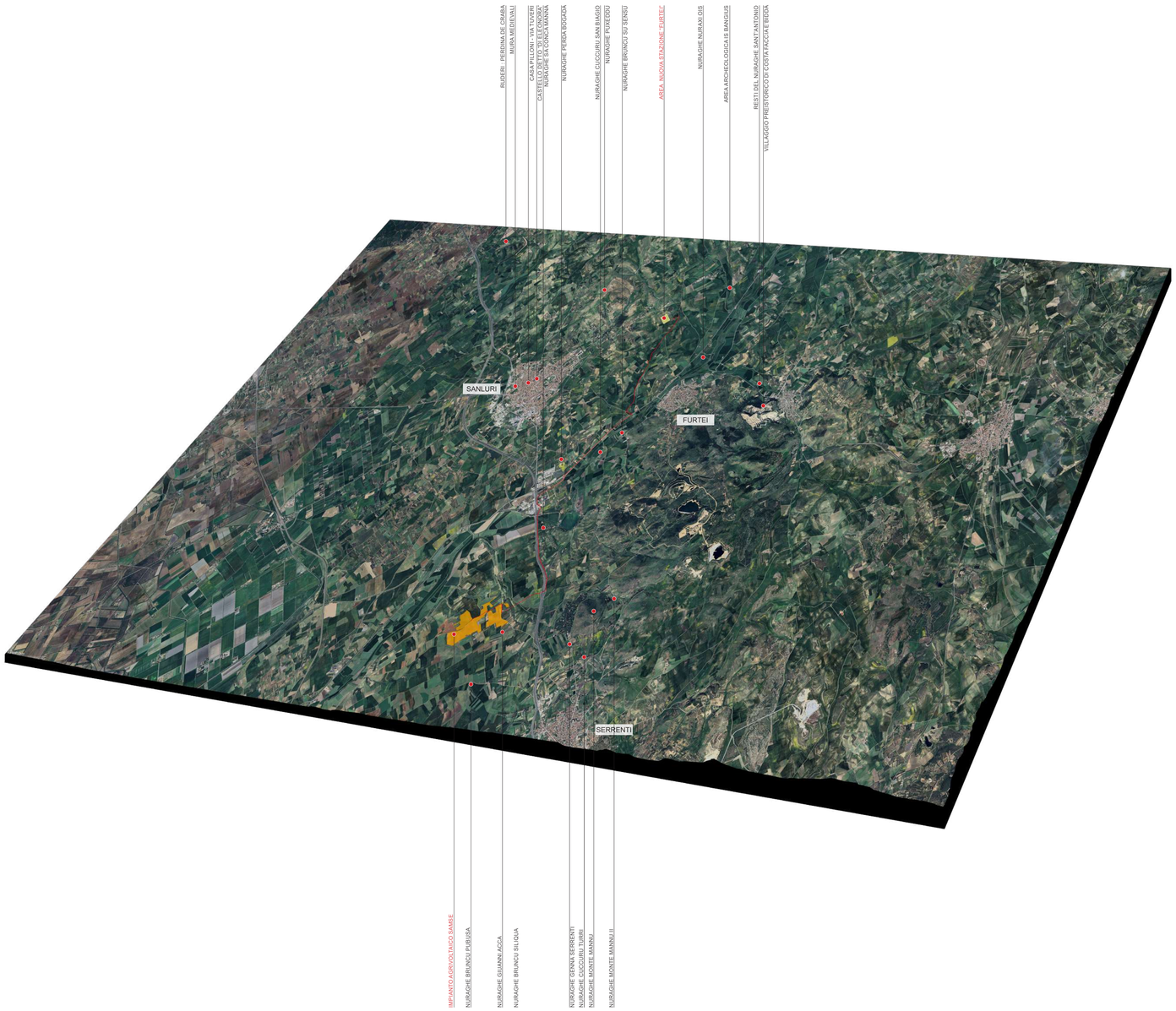

SEZIONE PAESAGGISTICA CON PUNTI DI INTERESSE

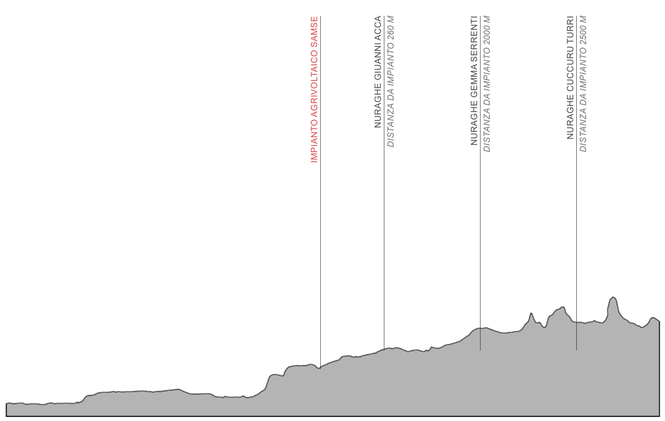

SEZIONE TIPO 1

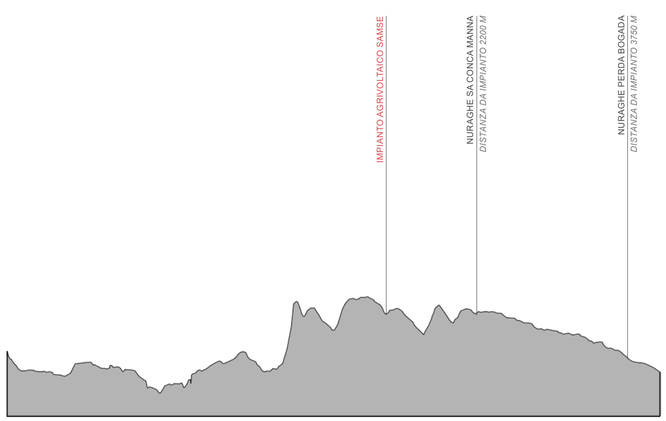

SEZIONE TIPO 2

BENI PAESAGGISTICI E IDENTITARI (BENI OGGETTO DI TUTELA AI SENSI DEGLLI ARTT. 10, 136, 142 DEL D.LGS 42/2004 E SS. MM. II.)

RUDERI: PERDINA DE CRABA - *DISTANZA DA IMPIANTO 11600 M*

MURA MEDIEVALI - *DISTANZA DA IMPIANTO 6400 M*

CASA PILLONI - VIA TUVERI - *DISTANZA DA IMPIANTO 6340 M*

CASTELLO DETTO DI ELEONORA - *DISTANZA DA IMPIANTO 6380 M*

NURAGHE SA CONCA MANNA - *DISTANZA DA IMPIANTO 2200 M*

NURAGHE PERDA BOGADA - *DISTANZA DA IMPIANTO 3750 M*

NURAGHE CUCCURU SAN BIAGIO - *DISTANZA DA IMPIANTO 4140 M*

NURAGHE PUXEDDU - *DISTANZA DA IMPIANTO 8700 M*

NURAGHE BRUNCU SU SENSU - *DISTANZA DA IMPIANTO 4400 M*

NURAGHE NURAXI OIS - *DISTANZA DA IMPIANTO 6820 M*

AREA ARCHEOLOGICA IS BANGIUS - *DISTANZA DA IMPIANTO 8800 M*

RESTI DEL NURAGHE SANT'ANTONIO - *DISTANZA DA IMPIANTO 7280 M*

VILLAGGIO PREISTORICO DI COSTA FACCIA'E BIDDA - *DISTANZA DA IMPIANTO 7010 M*

NURAGHE BRUNCU PUBUSA - *DISTANZA DA IMPIANTO 1200 M*

NURAGHE GIUANNI ACCA - *DISTANZA DA IMPIANTO 260 M*

NURAGHE BRUNCU SILIQUA - *DISTANZA DA IMPIANTO 1160 M*

NURAGHE GENNA SERRENTI - *DISTANZA DA IMPIANTO 2000 M*

NURAGHE CUCCURU TURRI - *DISTANZA DA IMPIANTO 2500 M*

NURAGHE MONTE MANNU - *DISTANZA DA IMPIANTO 2800 M*

NURAGHE MONTE MANNU II - *DISTANZA DA IMPIANTO 3200 M*

STUDIO ALCHEMIST
Ing. Stefano Floris - Arch. Cinzia Nieddu

Via Isola San Pietro 3 - 09126 Cagliari (CA)
Via Simplicio Spano 10 - 07026 Olbia (OT)

stefano.floris@studioalchemist.it
cinzia.nieddu@studioalchemist.it

www.studioalchemist.it

COMUNE DI SAMASSI E SERRENTI

OGGETTO
REALIZZAZIONE DI IMPIANTO AGRIVOLTAICO A TERRA 16,77 MW - TIPO A INSEGUIMENTO MONOASSIALE "SAM-SE"

COMMITTENTE
ENERGYSAMSE SRL
Via Simplicio Spano 10 - 07026 Olbia (SS)

PROGETTO DEFINITIVO

ELABORATO
INQUADRAMENTO E DISTANZE DA PUNTI PERCETTIVI SENSIBILI AI SENSI DEGLI ARTT. 10, 136 E 142 DEL D.LGS 42/ 2004 E SS. MM. II.

NUMERO ELABORATO
OS_MIC_03

SCALA: VARIE

DATA: APRILE 2024

REV.	DATA	DESCRIZIONE	REDATTO	CONTROLLATO	APPROVATO
3		Terza emissione			
2		Seconda emissione			
1		Prima emissione	Arch. Chiara Martis	Arch. Valentina Madeddu	Ing. S.Floris

CODICE COMMESSA	NOME FILE	FASE PROGETTUALE	CATEGORIA	REV.

STUDIO ALCHEMIST:
Ing. Stefano Floris
Arch. Cinzia Nieddu

COLLABORATORI:
Arch. Chiara Martis
Arch. Valentina Madeddu
Geol. Mario Strinna
Geom. Alberto Barroccu

PROGETTISTA - TIMBRO E FIRMA

ORDINE INGEGNERI PROVINCIA DI CAGLIARI
N. 5777 Dott. Ing. STEFANO FLORIS

PROGETTISTA - TIMBRO E FIRMA