

# LEGENDA

- CONFINI AREA DI IMPIANTO
- RECINZIONE AREA DI IMPIANTO
- NUOVA STAZIONE ELETTRICA "FURTEI"
- PERCORSO CAVIDOTTO
- BENI PAESAGGISTICI
- CORPI IDRICI TUTELATO AI SENSI DELL'ART. 143 D.LGS. n° 42/2004

## BENI PAESAGGISTICI E DISTANZE DA AREA IMPIANTO E PERCORSO

MURA MEDIEVALI :	6,14 KM DA AREA IMPIANTO 3,50 KM DA PERCORSO CAVIDOTTO
CASA PILLONI - TUVERI :	6,10 KM DA AREA IMPIANTO 3,24 KM DA PERCORSO CAVIDOTTO
CASTELLO DETTO DI "ELEONORA" :	6,18 KM DA AREA IMPIANTO 3,16 KM DA PERCORSO CAVIDOTTO
RESTI DEL NURAGHE DI SANT'ANTONIO :	6,92 KM DA AREA IMPIANTO 3,54 KM DA PERCORSO CAVIDOTTO
VILLAGGIO PREISTORICO DI COSTA FACC'E BIDDA :	6,55 KM DA AREA IMPIANTO 3,76 KM DA PERCORSO CAVIDOTTO

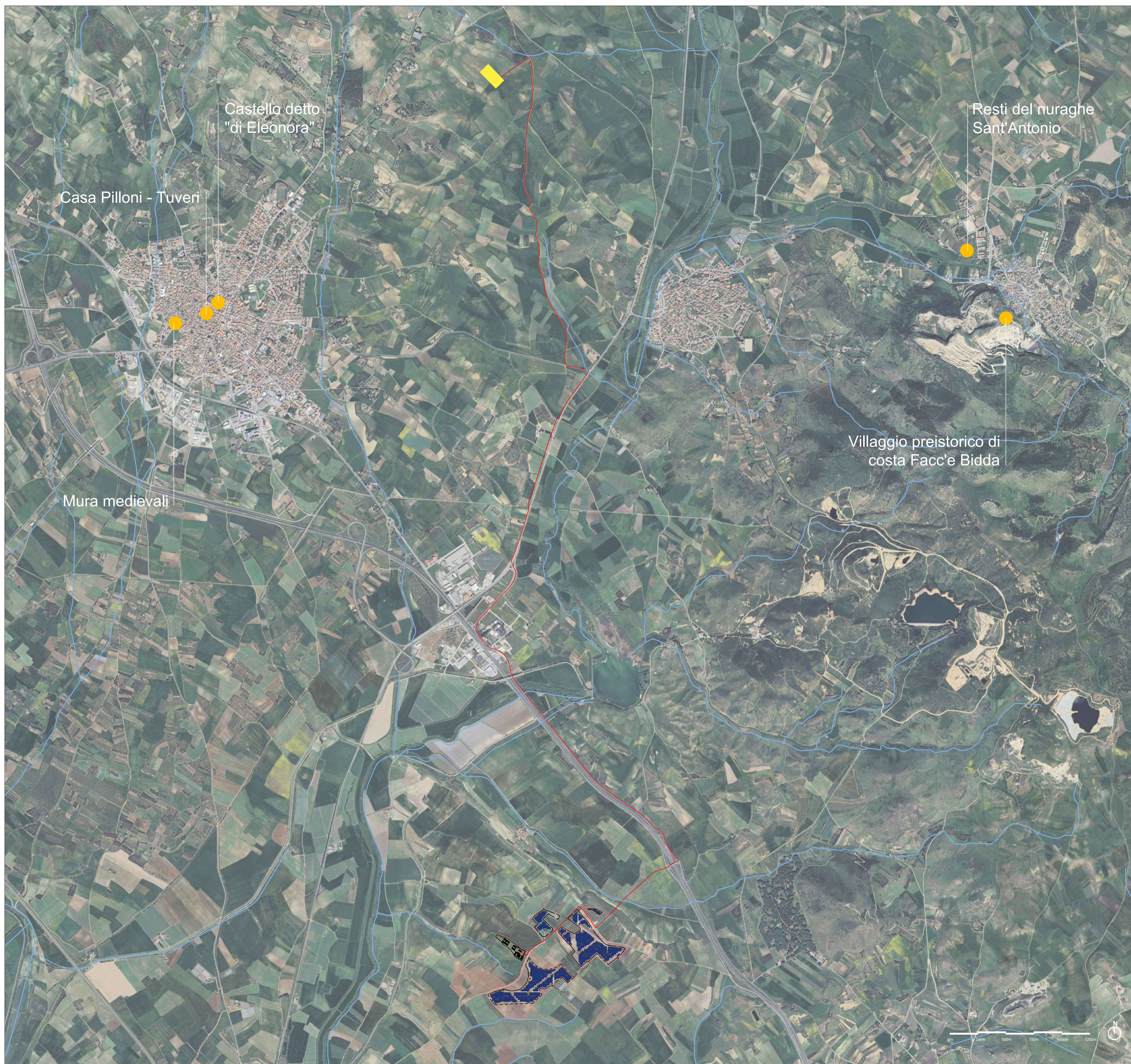

**STUDIO ALCHEMIST**  
Ing. Stefano Floris - Arch. Cinzia Nieddu



Via Isola San Pietro 3 - 09126 Cagliari (CA)  
Via Semplice Spano 10 - 07026 Olbia (OT)  
stefano.floris@studioalchemist.it  
cinzia.nieddu@studioalchemist.it  
www.studioalchemist.it

## COMUNE DI SAMASSI E SERRENTI

OGGETTO  
REALIZZAZIONE DI IMPIANTO AGRIVOLTAICO A TERRA  
16,77 MW - TIPO A INSEGUIMENTO MONOASSIALE  
"SAM-SE"

COMMITTENTE  
ENERGYSAMSE SRL  
Via Semplice Spano 10 - 07026 Olbia (SS)

## PROGETTO DEFINITIVO

ELABORATO  
DISTANZA AREA DI IMPIANTO E PERCORSO CAVIDOTTO -  
BENI PAESAGGISTICI

NUMERO ELABORATO  
OS\_MIC\_04  
SCALA: -  
DATA: APRILE 2024

3	Terza emissione				
2	Seconda emissione				
1	Prima emissione	Arch. Chiara Martis	Arch. Valentina Madeddu	Ing. S.Floris	
REV.	DATA	DESCRIZIONE	REDATTO	CONTROLLATO	APPROVATO

CODICE COMMESSA	NOME FILE	FASE PROGETTUALE	CATEGORIA	REV.
-----------------	-----------	------------------	-----------	------

STUDIO ALCHEMIST:  
Ing. Stefano Floris  
Arch. Cinzia Nieddu

PROGETTISTA - TIMBRO E FIRMA



PROGETTISTA - TIMBRO E FIRMA



COLLABORATORI:  
Arch. Chiara Martis  
Arch. Valentina Madeddu  
Geom. Mario Strinna  
Geom. Alberto Barroccu

PLANIMETRIA AREA IMPIANTO, PERCORSO CAVIDOTTO E BENI PAESAGGISTICI SU BASE ORTOFOTO