

○ Area vasta entro la quale è collocato il progetto
 ■ Usi Civici Accertati  
(supplementi straordinari al BURAS n. 38 del 19/12/2005 e n.2 del 17/01/2006)

- Dalla cartografia si evince che l'area di progetto NON ricade all'interno di zone interessate da usi civici

**STUDIO ALCHEMIST**  
 Ing. Stefano Floris - Arch. Cinzia Nieddu

Via Isola San Pietro 3 - 09126 Cagliari (CA)  
 Via Semplicio Spano 10 - 07026 Olbia (OT)

stefano.floris@studioalchemist.it  
 cinzia.nieddu@studioalchemist.it

www.studioalchemist.it

**COMUNE DI SAMASSI E SERRENTI**

OGGETTO  
**REALIZZAZIONE DI IMPIANTO AGRIVOLTAICO A TERRA 16,77 MW - TIPO A INSEGUIMENTO MONOASSIALE "SAM-SE"**

COMMITTENTE  
**ENERGYSAMSE SRL**  
 Via Semplicio Spano 10 - 07026 Olbia (SS)

**PROGETTO DEFINITIVO**

ELABORATO  
**INQUADRAMENTO AREA VASTA : "AREE SOGGETTE AD USO CIVICO" - DA TAVOLA N.5 DEL PIANO PAESAGGISTICO REGIONALE**

NUMERO ELABORATO  
**OS\_MIC\_11**

SCALA: VARIE  
 DATA: APRILE 2024

3	Terza emissione				
2	Seconda emissione				
1	Prima emissione	Arch. Chiara Maris	Arch. Valentina Madeddu	Ing. S. Floris	
REV.	DATA	DESCRIZIONE	REDATTO	CONTROLLATO	APPROVATO

CODICE COMMESSA	NOME FILE	FASE PROGETTUALE	CATEGORIA	REV.

STUDIO ALCHEMIST:  
 Ing. Stefano Floris  
 Arch. Cinzia Nieddu

COLLABORATORI:  
 Arch. Chiara Maris  
 Arch. Valentina Madeddu  
 Geol. Mario Strinna

PROGETTISTA - TIMBRO E FIRMA

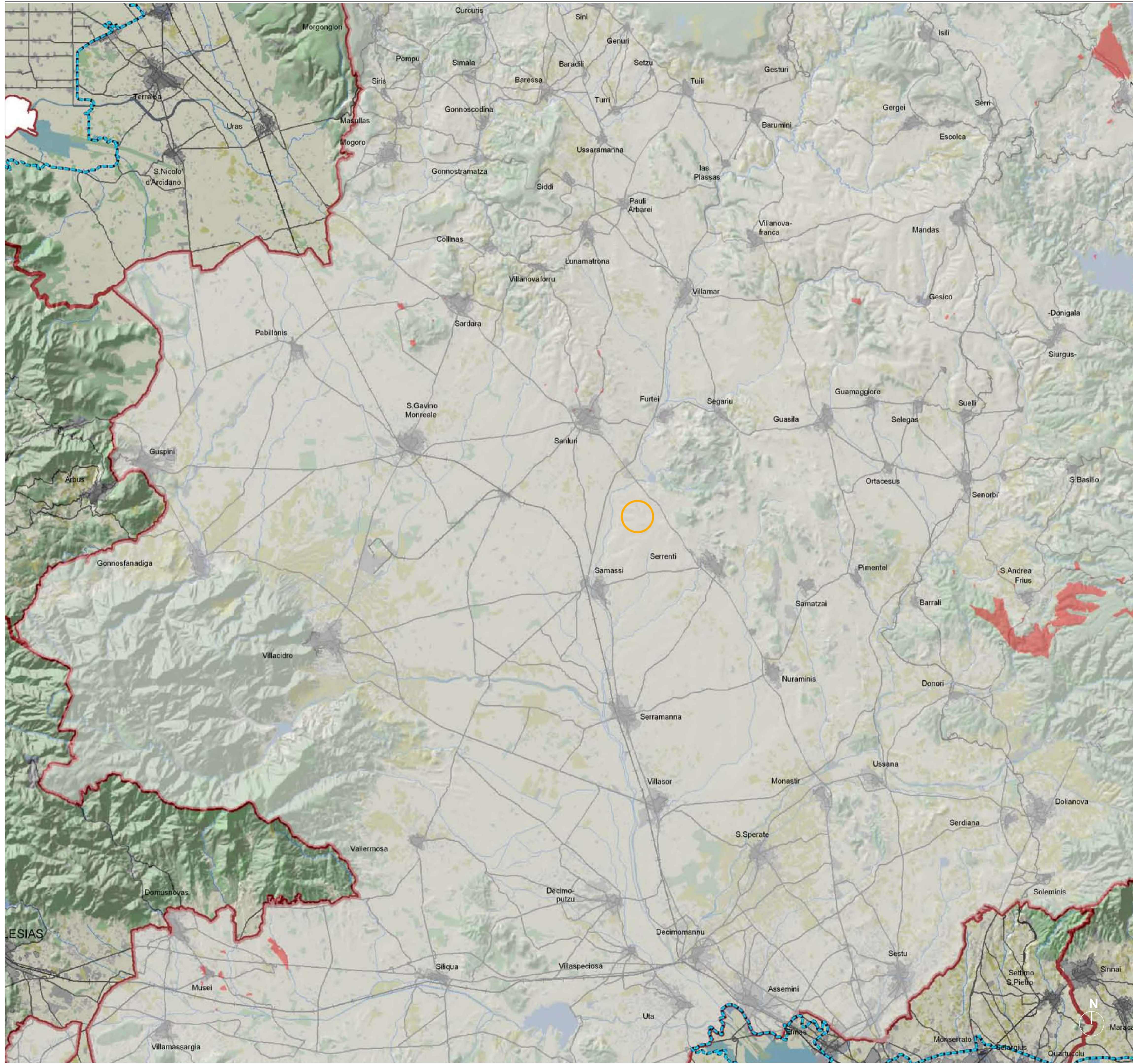

INQUADRAMENTO AREA DI PROGETTO SU BASE CARTOGRAFICA "AREE SOGGETTE AD USO CIVICO" - PPR - SETTEMBRE 2006