

LEGENDA

- AREA DI IMPIANTO
- NUOVA STAZIONE ELETTRICA "FURTEI"
- PERCORSO CAVIDOTTO

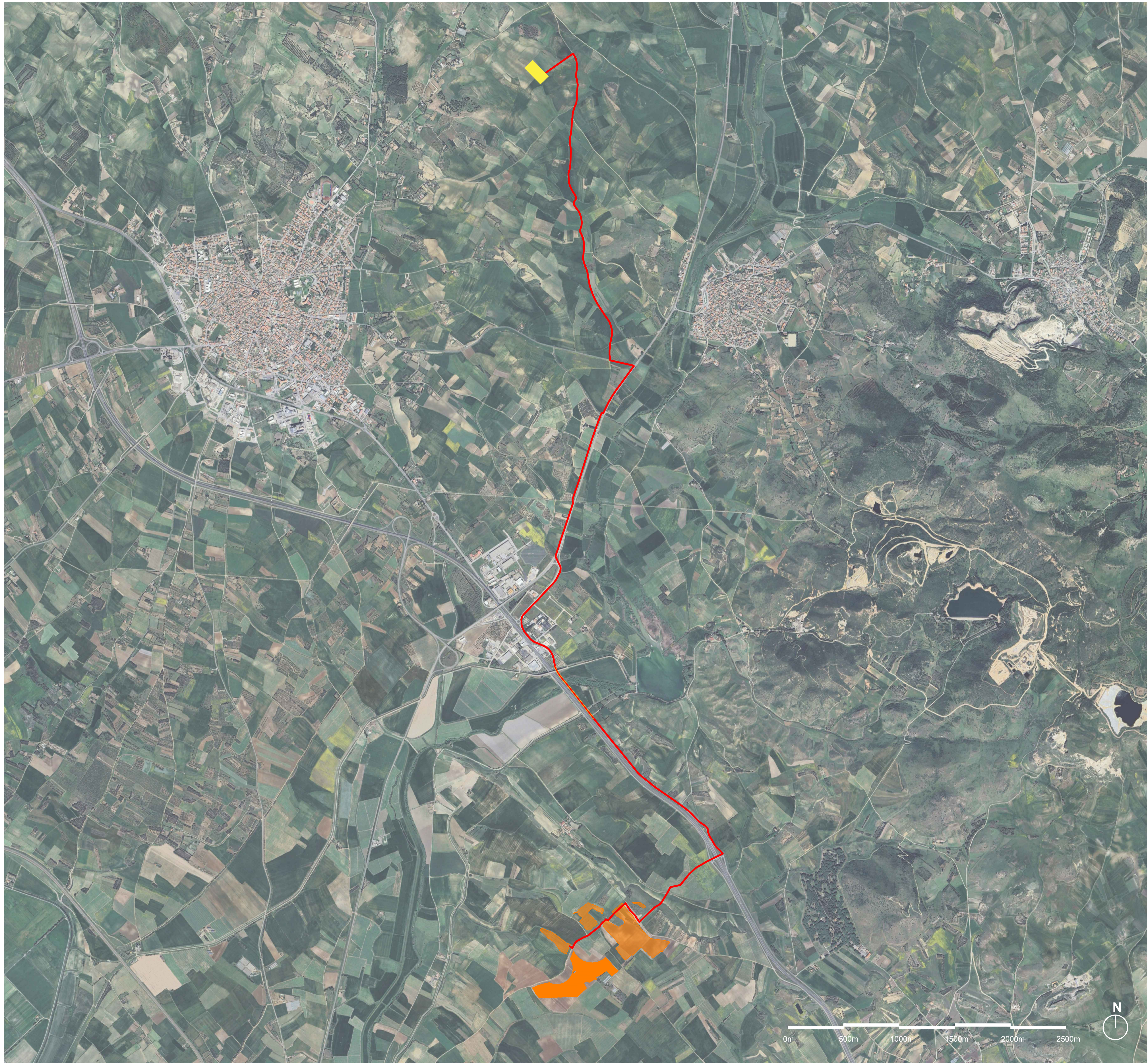

STUDIO ALCHEMIST
Ing. Stefano Floris - Arch. Cinzia Nieddu

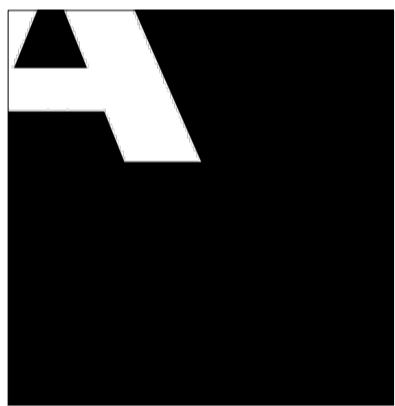

Via Isola San Pietro 3 - 09126 Cagliari (CA)
Via Semplicio Spano 10 - 07026 Olbia (OT)
stefano.floris@studioalchemist.it
cinzia.nieddu@studioalchemist.it
www.studioalchemist.it

COMUNE DI SAMASSI E SERRENTI

OGGETTO
REALIZZAZIONE DI IMPIANTO AGRIVOLTAICO A TERRA
16,77 MW - TIPO A INSEGUIMENTO MONOASSIALE
"SAM-SE"

COMMITTENTE
ENERGYSAMSE SRL
Via Semplicio Spano 10 - 07026 Olbia (SS)

PROGETTO DEFINITIVO

ELABORATO
INQUADRAMENTO LAYOUT E ELETTRODOTTO SU BASE
ORTOFOTO

NUMERO ELABORATO
OS_15
SCALA: -
DATA: APRILE 2024

3	Terza emissione				
2	Seconda emissione				
1	Prima emissione	Arch. Chiara Martis	Arch. Valentina Madeddu	Ing. S.Floris	
REV.	DATA	DESCRIZIONE	REDATTO	CONTROLLATO	APPROVATO

CODICE COMMESSA	NOME FILE	FASE PROGETTUALE	CATEGORIA	REV.
-----------------	-----------	------------------	-----------	------

STUDIO ALCHEMIST:
Ing. Stefano Floris
Arch. Cinzia Nieddu

PROGETTISTA - TIMBRO E FIRMA



PROGETTISTA - TIMBRO E FIRMA



COLLABORATORI:
Arch. Chiara Martis
Arch. Valentina Madeddu
Geom. Mario Strinna
Geom. Alberto Barroccu



INQUADRAMENTO LAYOUT E ELETTRODOTTO SU BASE ORTOFOTO