

LEGENDA

- AREA DI IMPIANTO
- NUOVA STAZIONE ELETTRICA "FURTEI"
- PERCORSO CAVIDOTTO INTERRATO

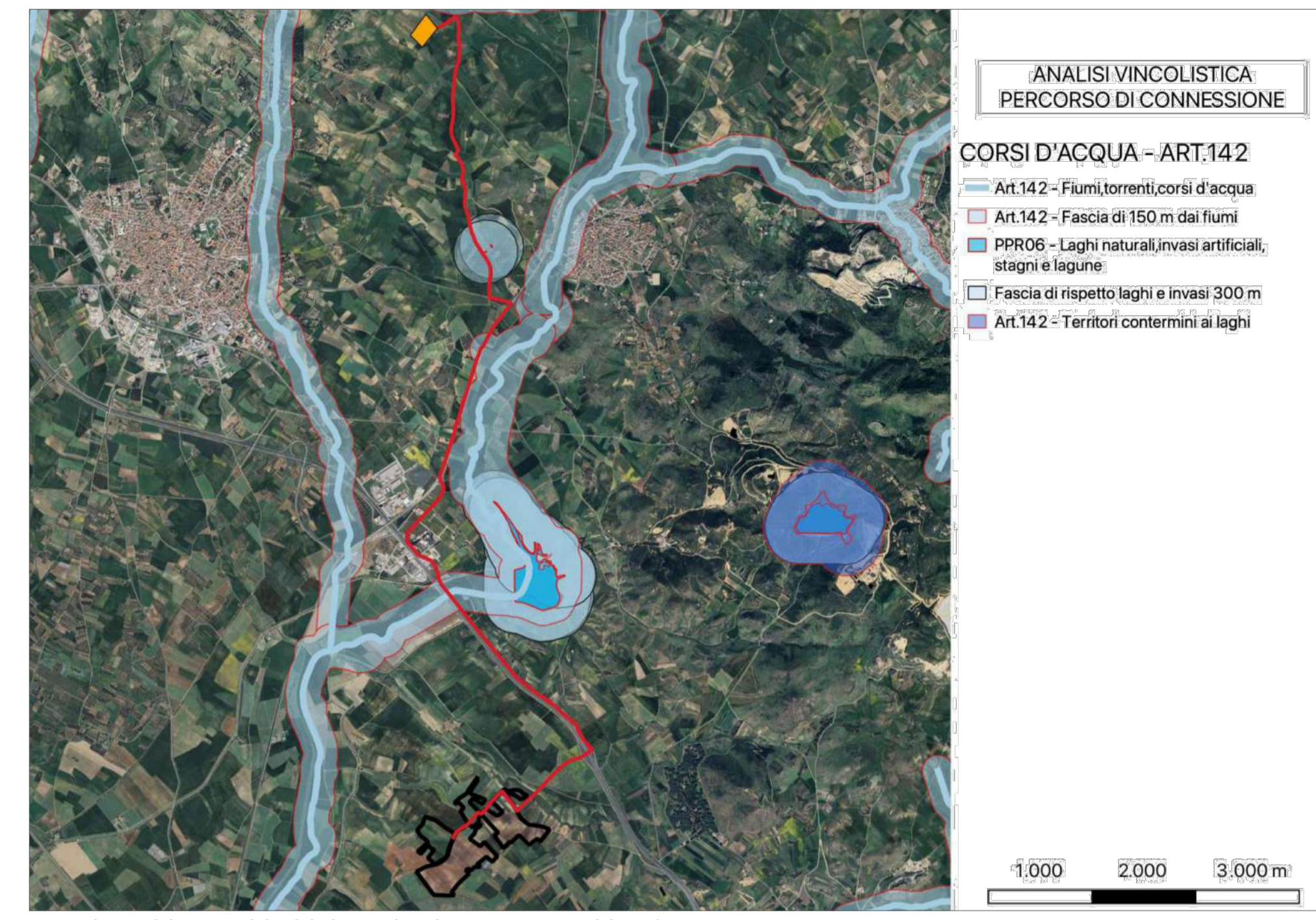

ANALISI VINCOLI PERCORSO CAVIDOTTO - ART. 142 D.LGS. 42/ 2004

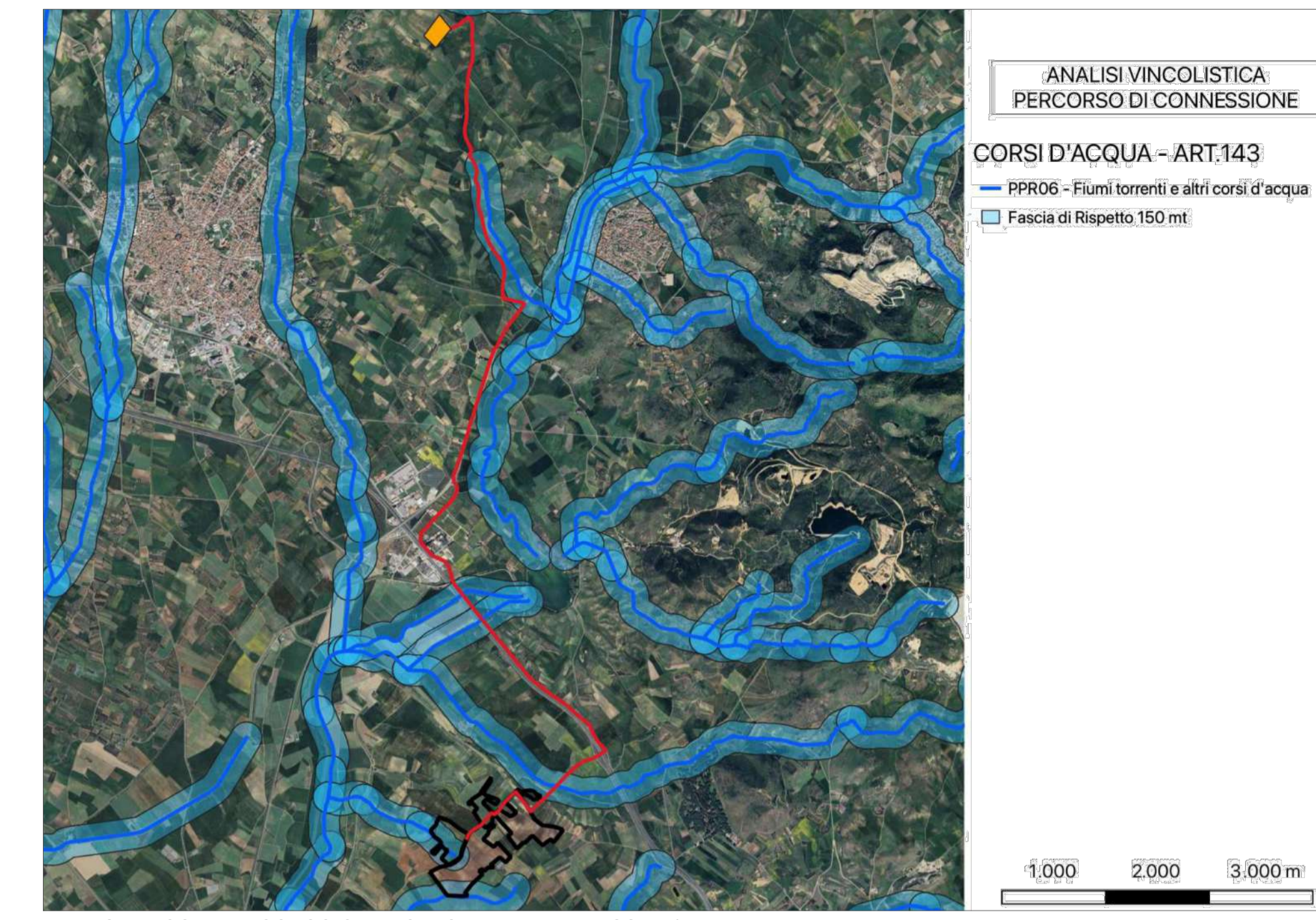

ANALISI VINCOLI PERCORSO CAVIDOTTO - ART. 143 D.LGS. 42/ 2004

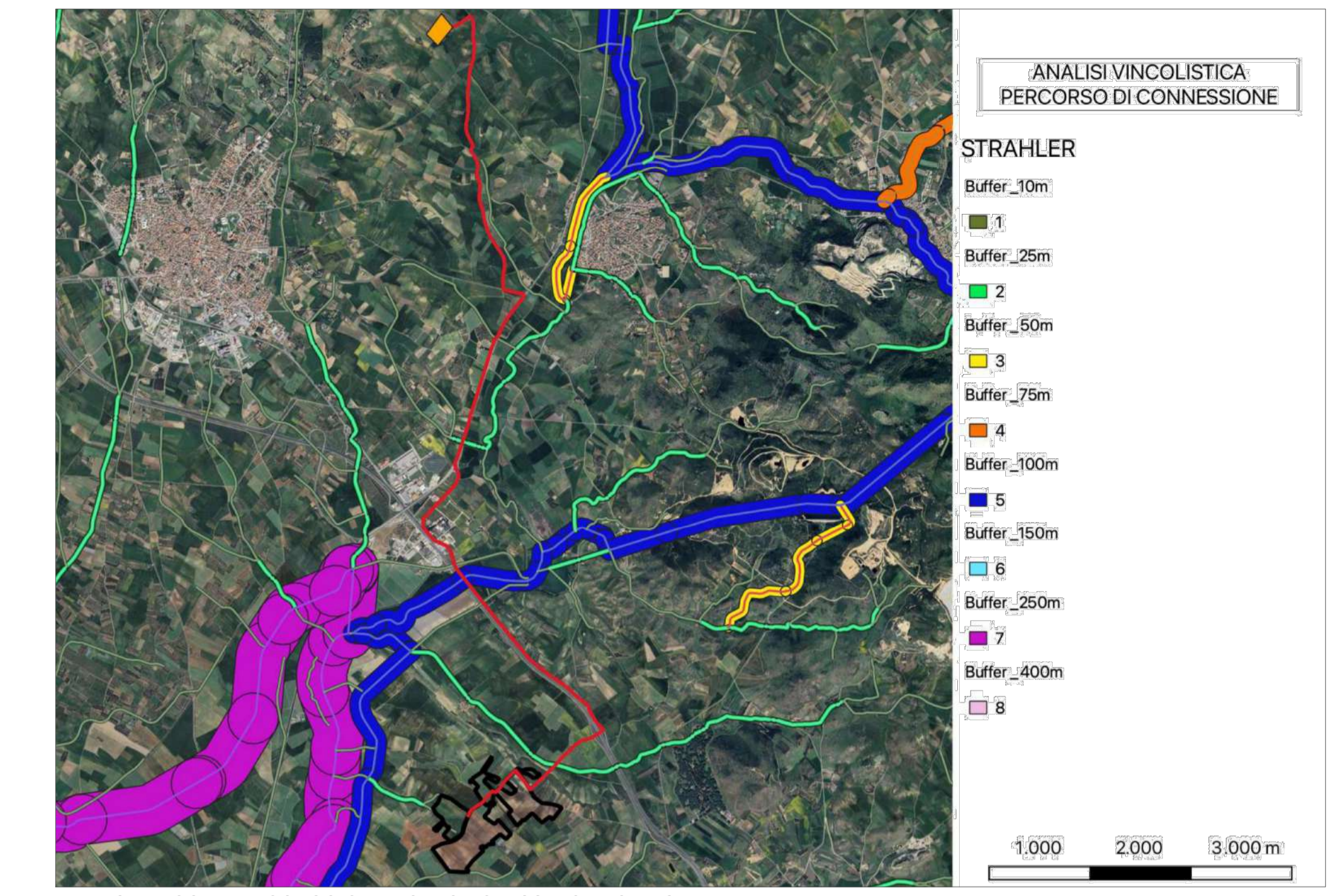

ANALISI VINCOLI PERCORSO CAVIDOTTO - CLASSIFICAZIONE STRAHLER

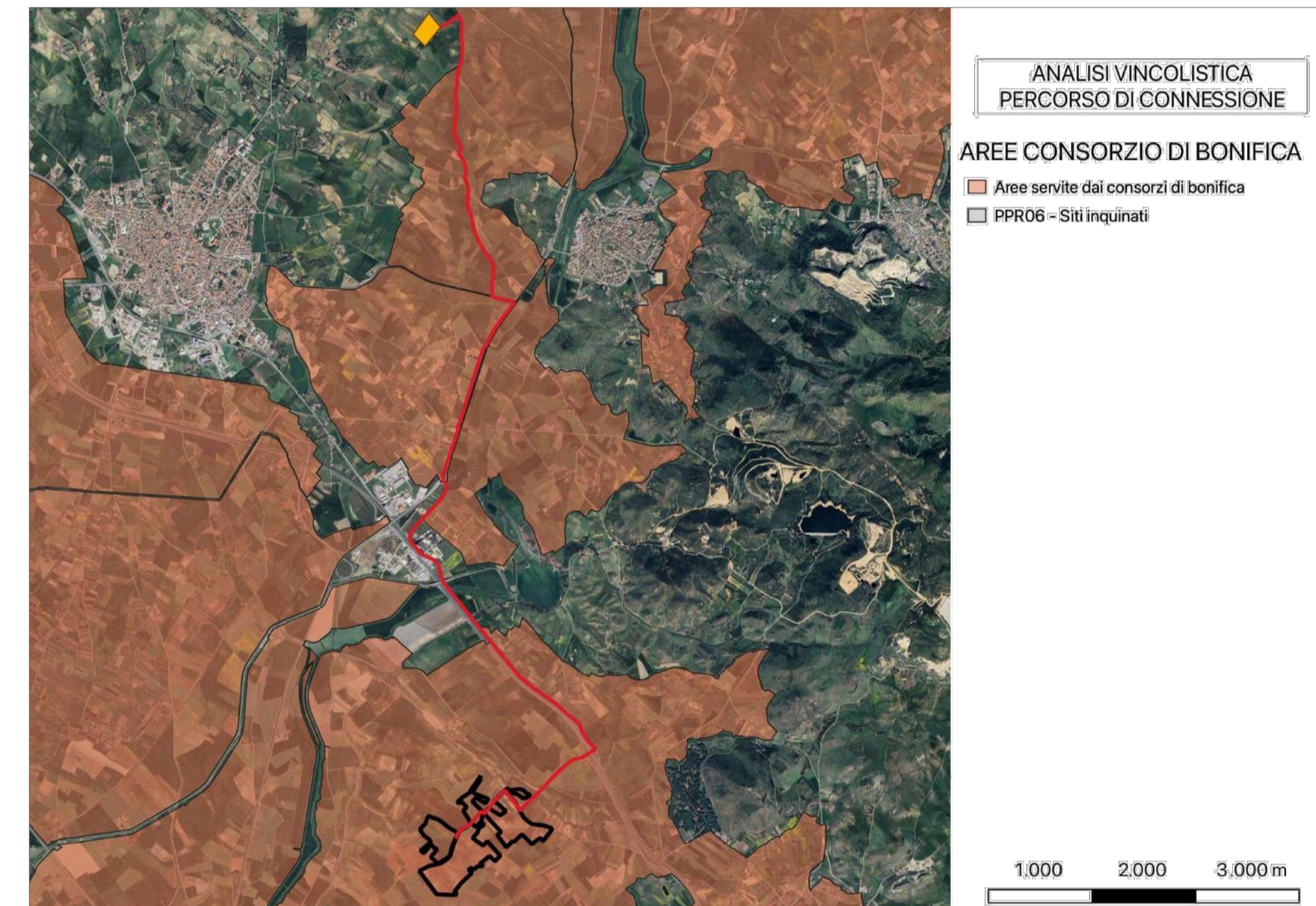

ANALISI VINCOLI PERCORSO CAVIDOTTO - AREE CONSORZIO DI BONIFICA

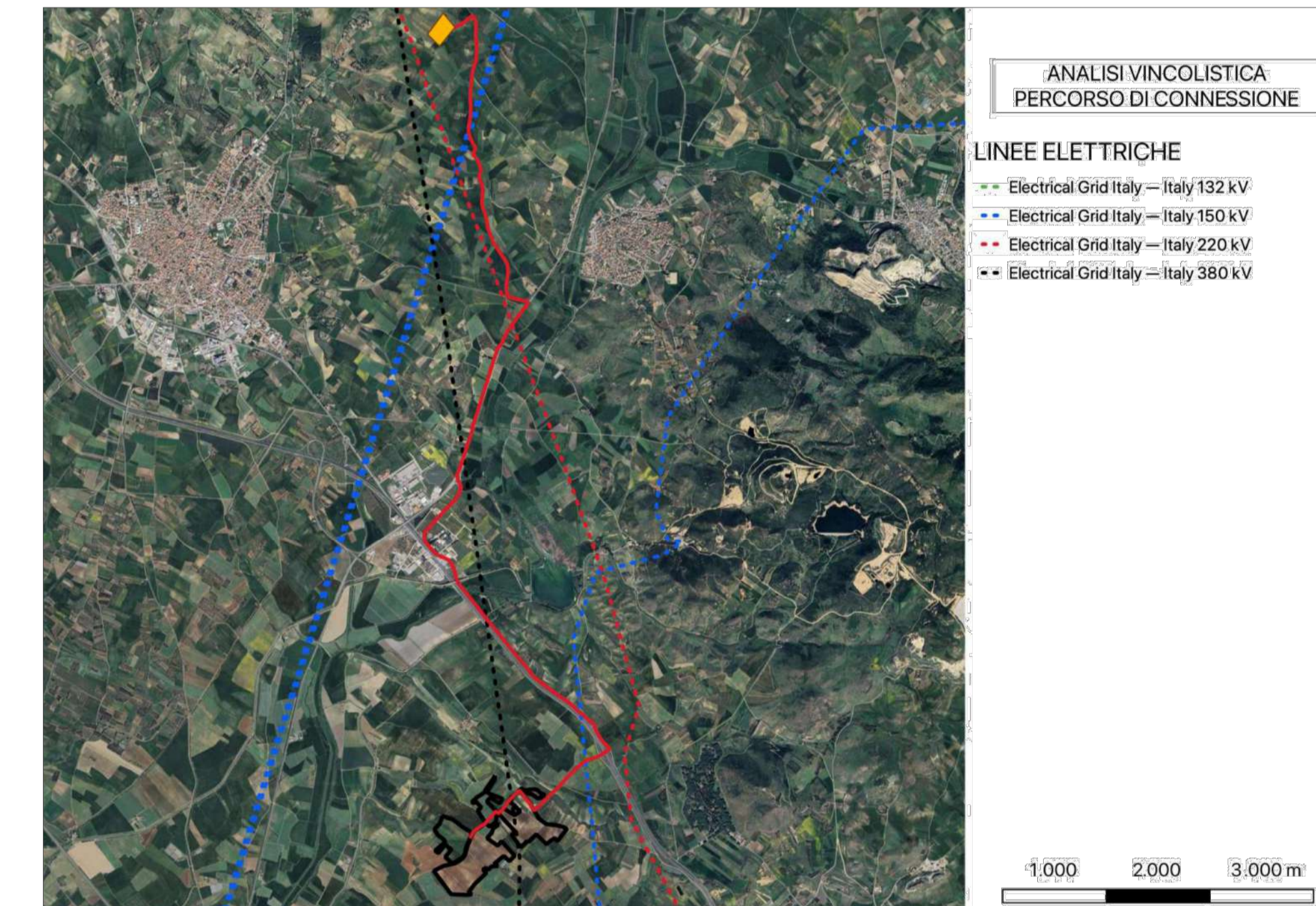

ANALISI VINCOLI PERCORSO CAVIDOTTO - LINEE ELETTRICHE

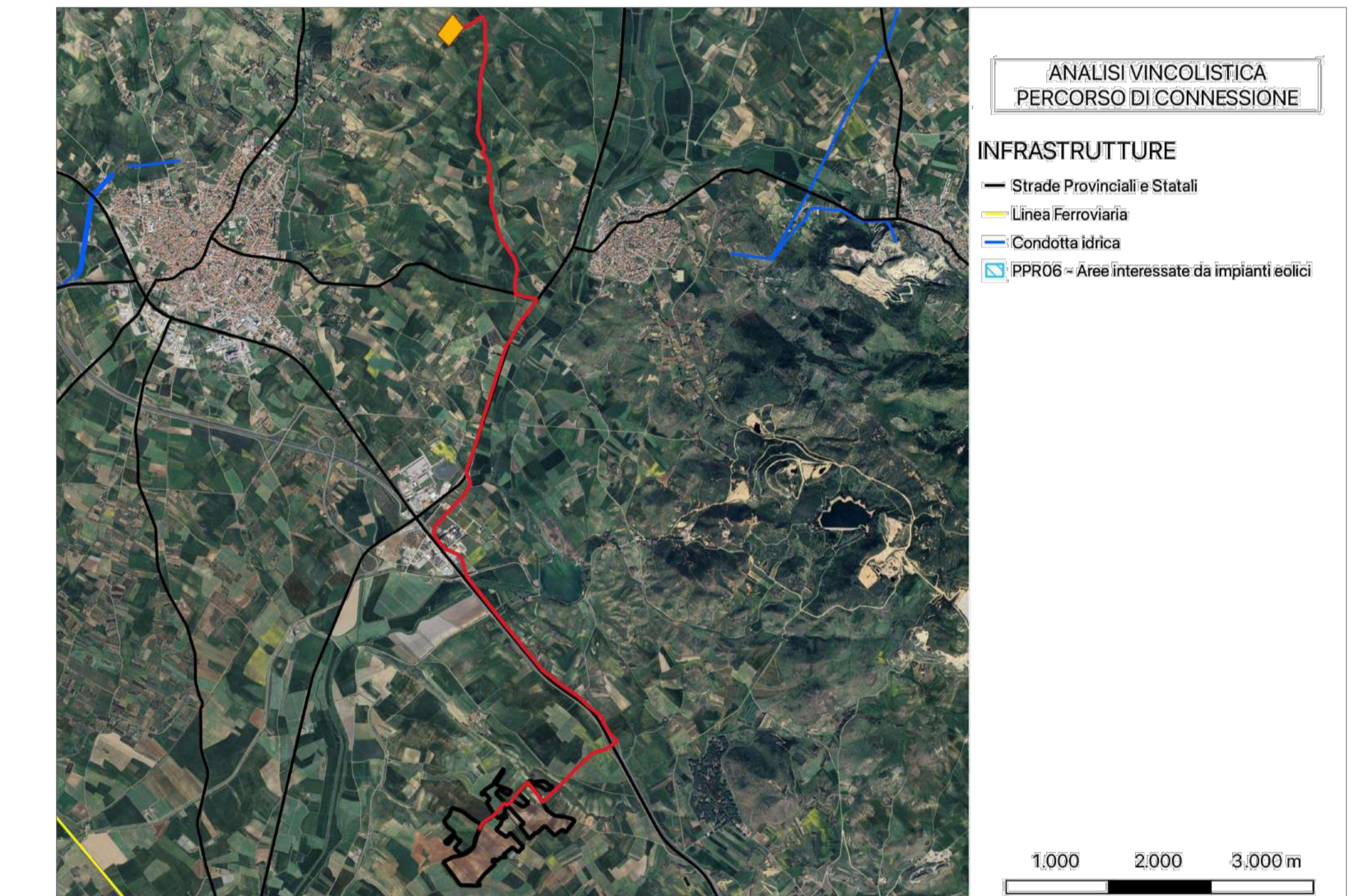

ANALISI VINCOLI PERCORSO CAVIDOTTO - INFRASTRUTTURE

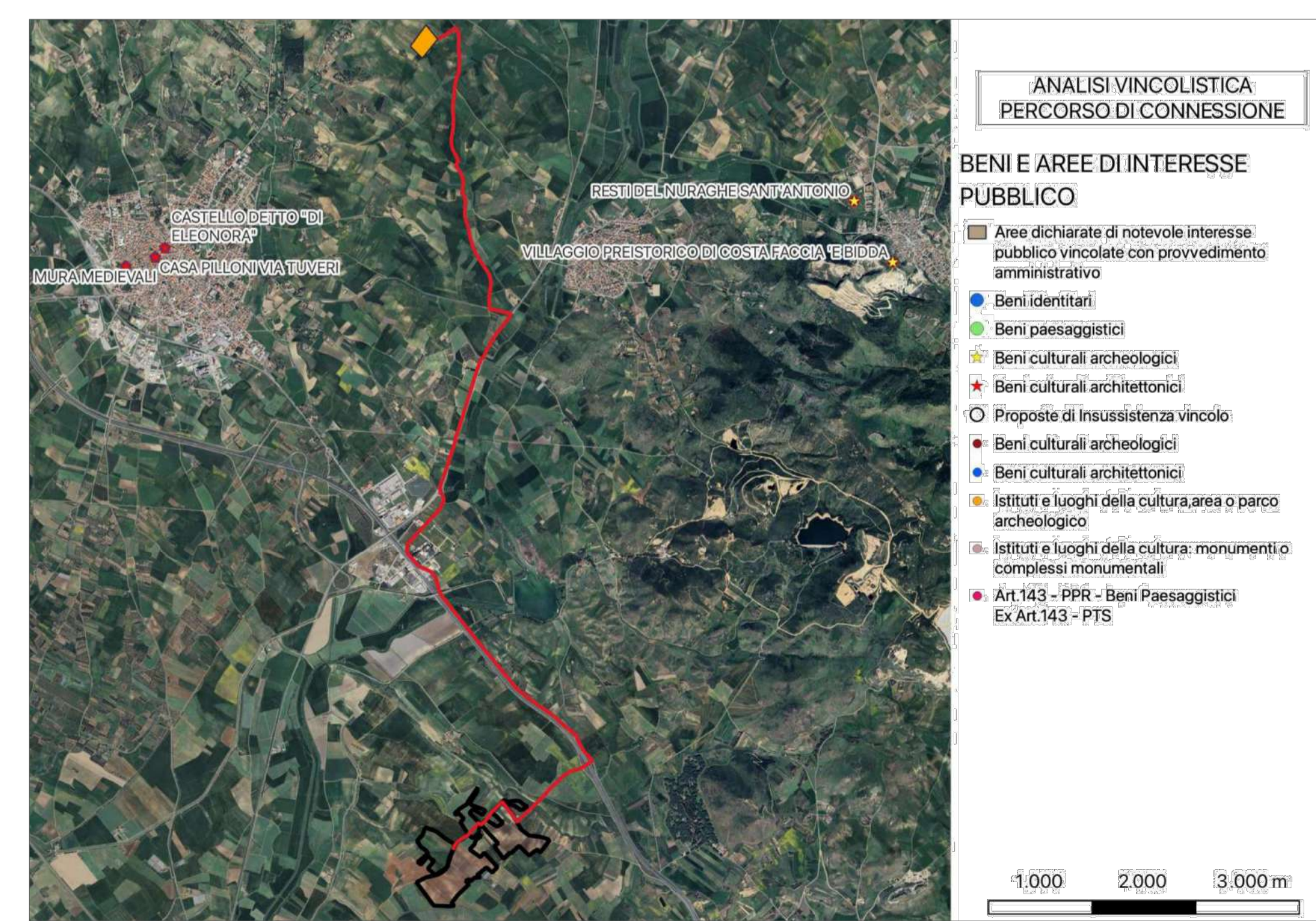

ANALISI VINCOLI PERCORSO CAVIDOTTO - BENI E AREE DI INTERESSE PUBBLICO

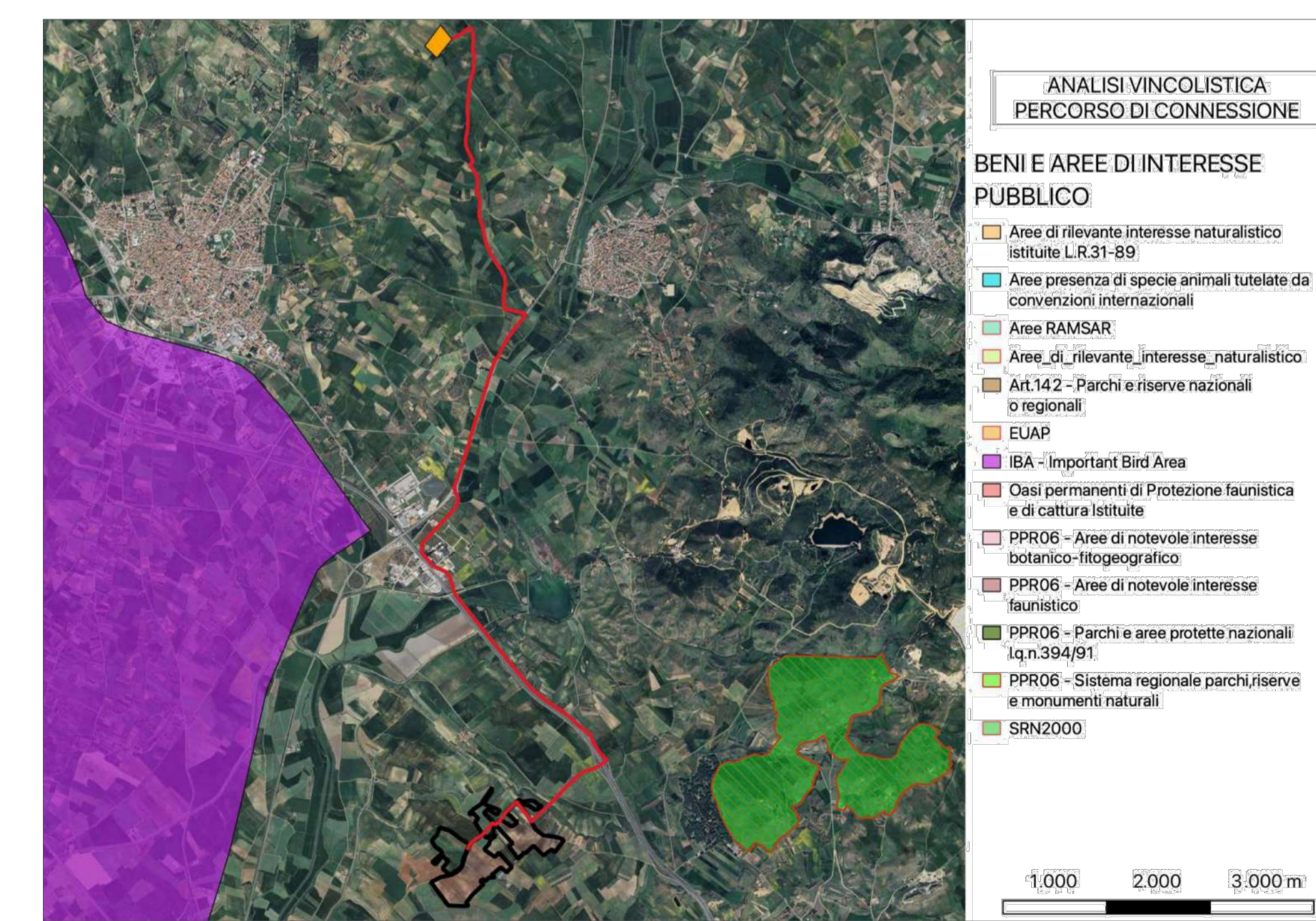

ANALISI VINCOLI PERCORSO CAVIDOTTO - BENI E AREE DI INTERESSE PUBBLICO

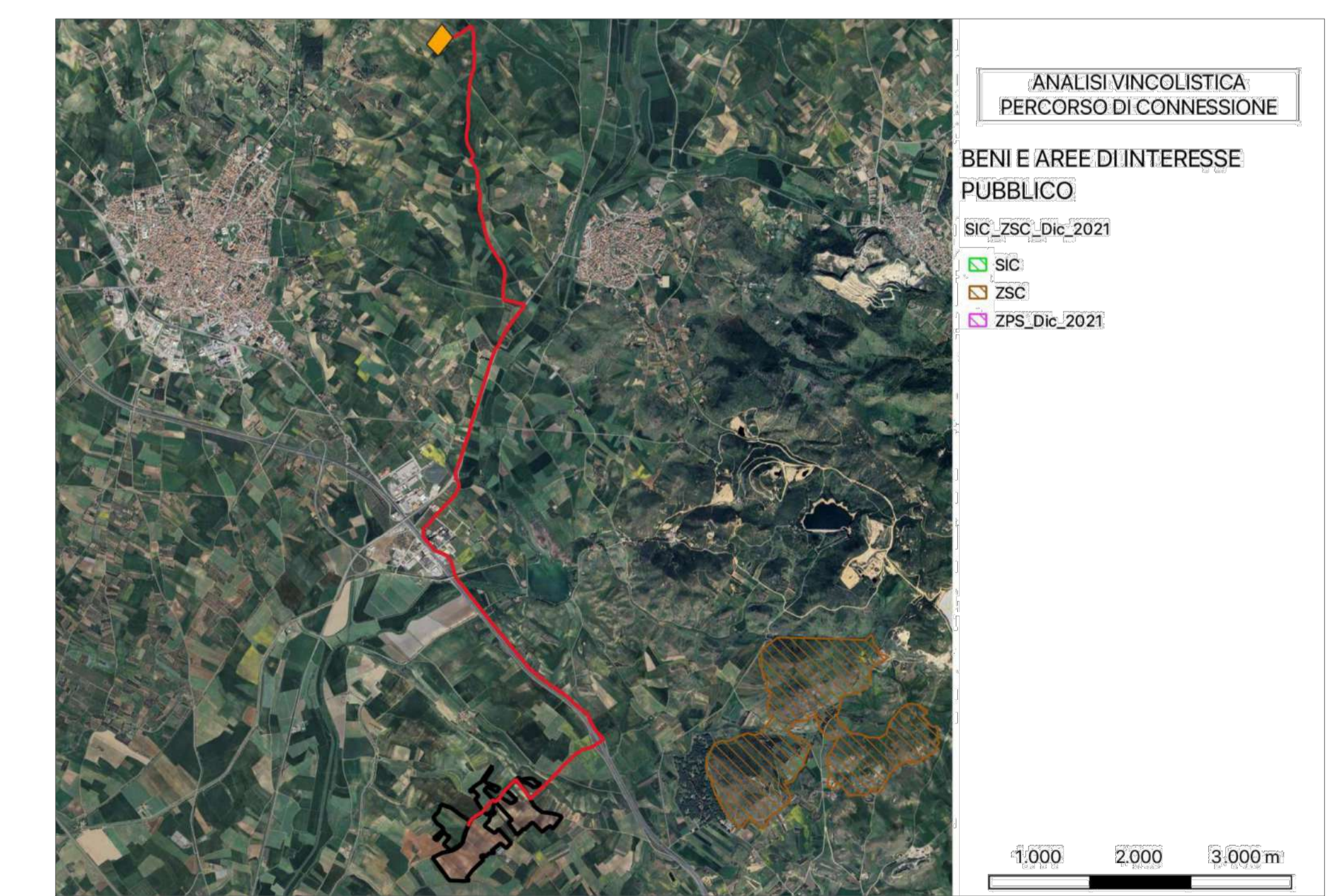

ANALISI VINCOLI PERCORSO CAVIDOTTO - BENI E AREE DI INTERESSE PUBBLICO

STUDIO ALCHEMIST
Ing. Stefano Floris - Arch. Cinzia Nieddu

Via Isola San Pietro 3 - 09126 Cagliari (CA)
Via Simplicio Spano 10 - 07026 Olbia (OT)

stefano.floris@studioalchemist.it
cinzia.nieddu@studioalchemist.it
www.studioalchemist.it



COMUNE DI SAMASSI E SERRENTI

OGGETTO
**REALIZZAZIONE DI IMPIANTO AGRIVOLTAICO A TERRA
16,77 MW - TIPO A INSEGUIMENTO MONOASSIALE
"SAM-SE"**

COMMITTENTE
ENERGYSAMSE SRL
Via Simplicio Spano 10 - 07026 Olbia (SS)

PROGETTO DEFINITIVO

ELABORATO
ANALISI VINCOLISTICA PERCORSO DI CONNESSIONE

NUMERO ELABORATO
OS_16 A

SCALA: -
DATA: APRILE 2024

3	Terza emissione				
2	Seconda emissione	Arch. Chiara Maris	Arch. Valentina Madeddu	Ing. S Floris	
1	Prima emissione				
REV.	DATA	DESCRIZIONE	REDATTO	CONTROLLATO	APPROVATO

CODICE COMMESSA	NOME FILE	FASE PROGETTUALE	CATEGORIA	REV.
-----------------	-----------	------------------	-----------	------

STUDIO ALCHEMIST:
Ing. Stefano Floris
Arch. Cinzia Nieddu

COLLABORATORI:
Arch. Chiara Maris
Arch. Valentina Madeddu
Geol. Mario Strinna
Geom. Alberto Barrocco

PROGETTISTA - TIMBRO E FIRMA

PROGETTISTA - TIMBRO E FIRMA