

LEGENDA

- AREA DI IMPIANTO
- AREA NUOVA STAZIONE
- PERCORSO CAVIDOTTO INTERRATO

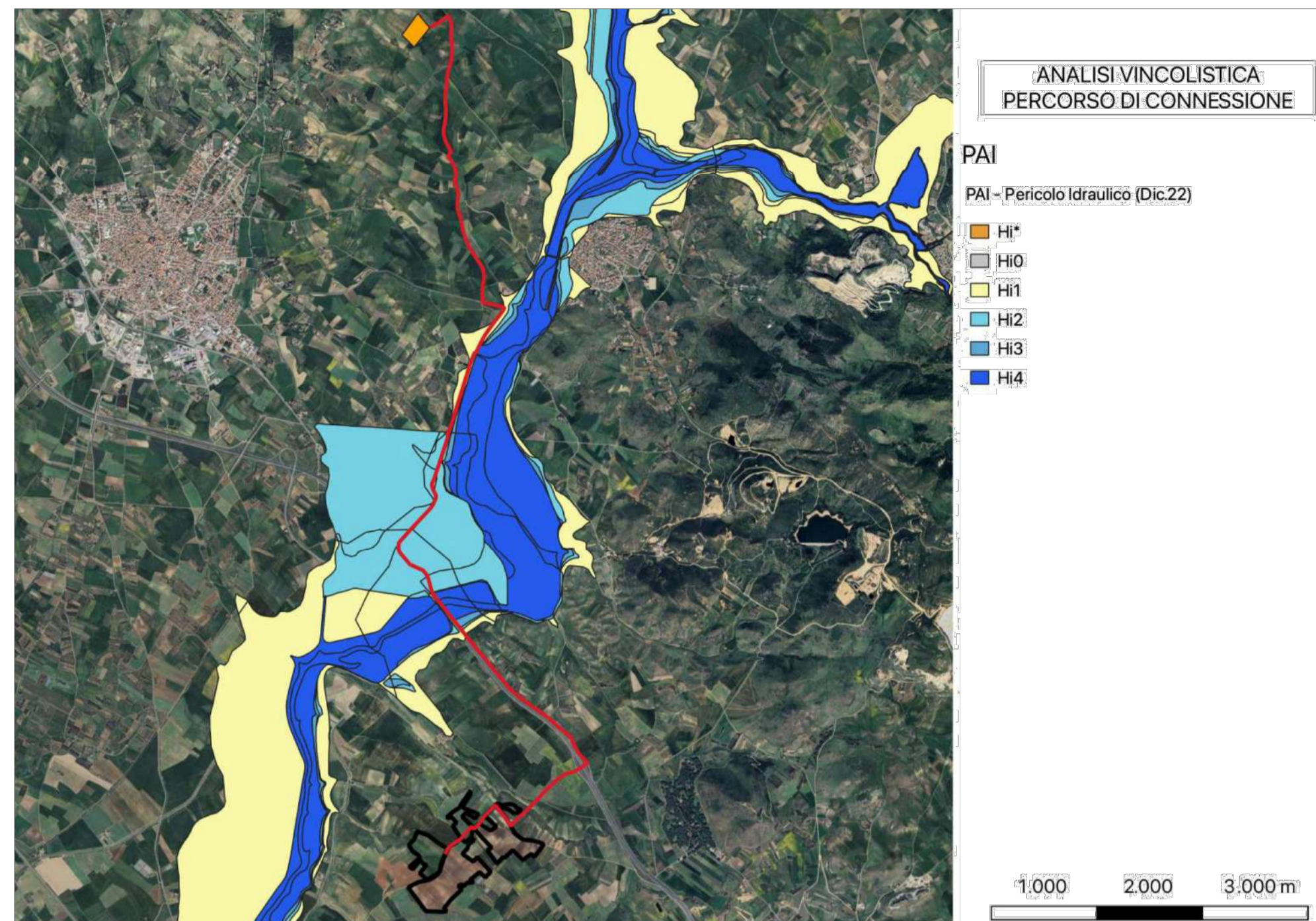

ANALISI VINCOLI PERCORSO CAVIDOTTO - PERICOLO IDRAULICO (PAI)

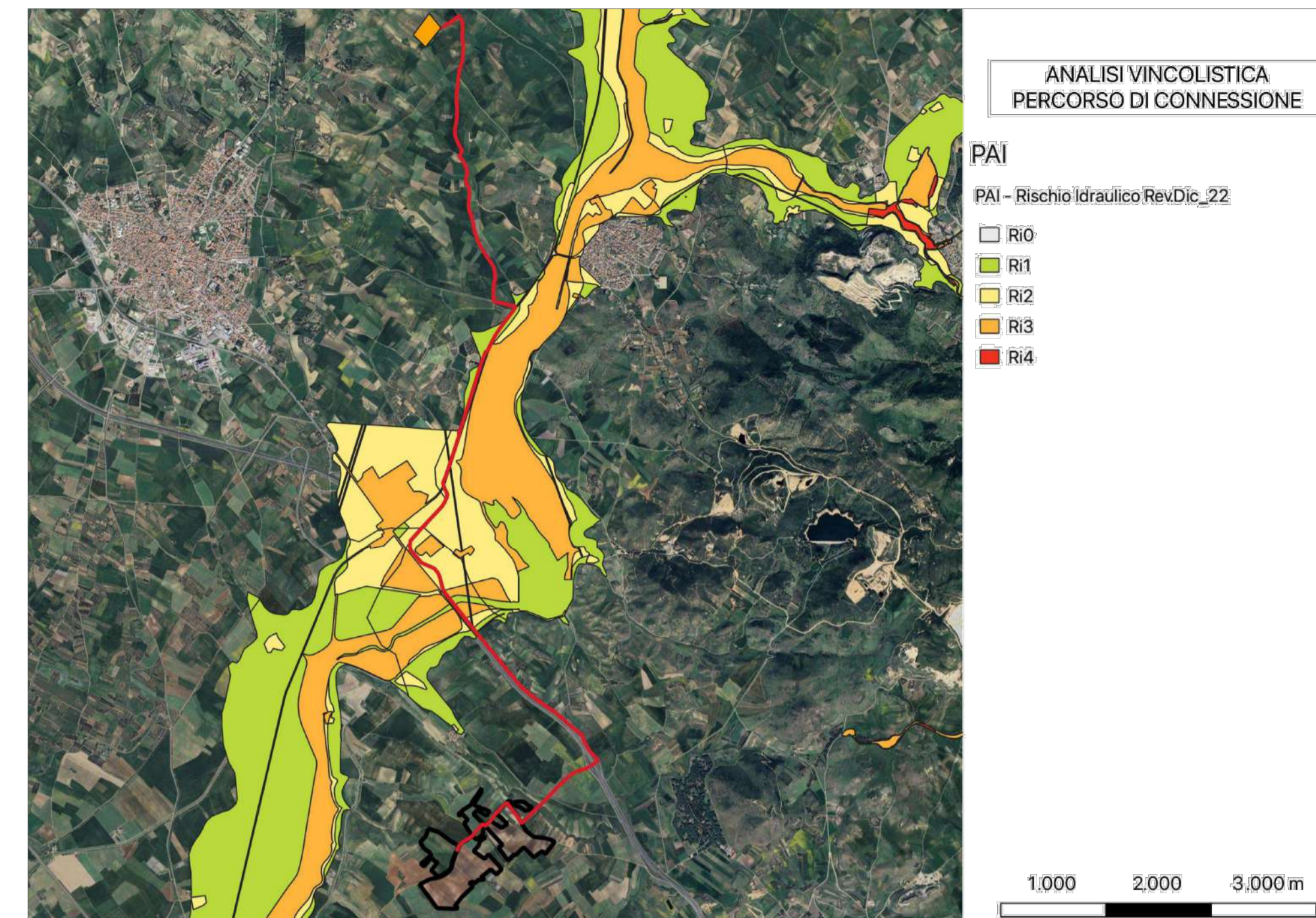

ANALISI VINCOLI PERCORSO CAVIDOTTO - RISCHIO IDRAULICO (PAI)

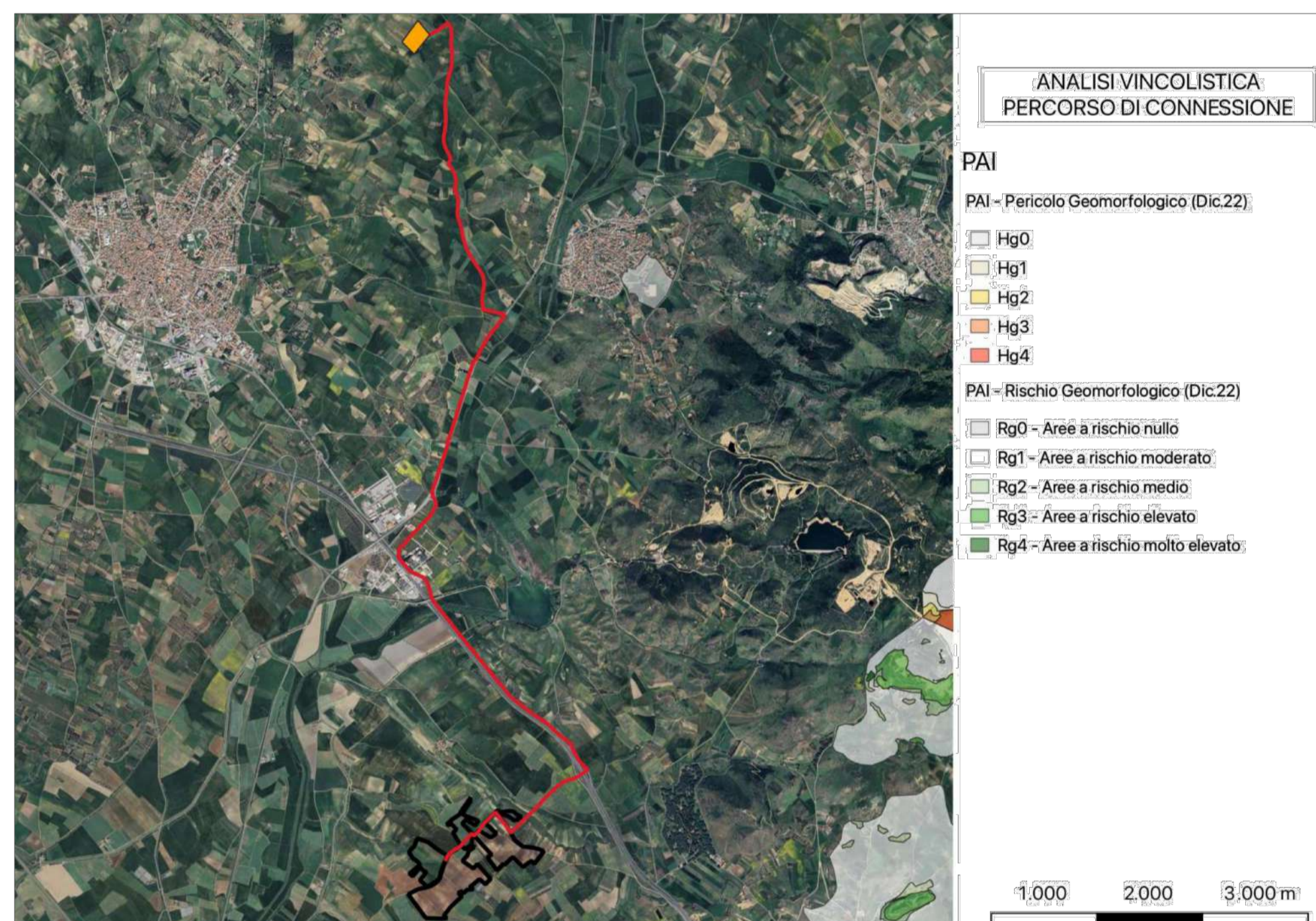

ANALISI VINCOLI PERCORSO CAVIDOTTO - PERICOLO E RISCHIO GEOMORFOLOGICO (PAI)

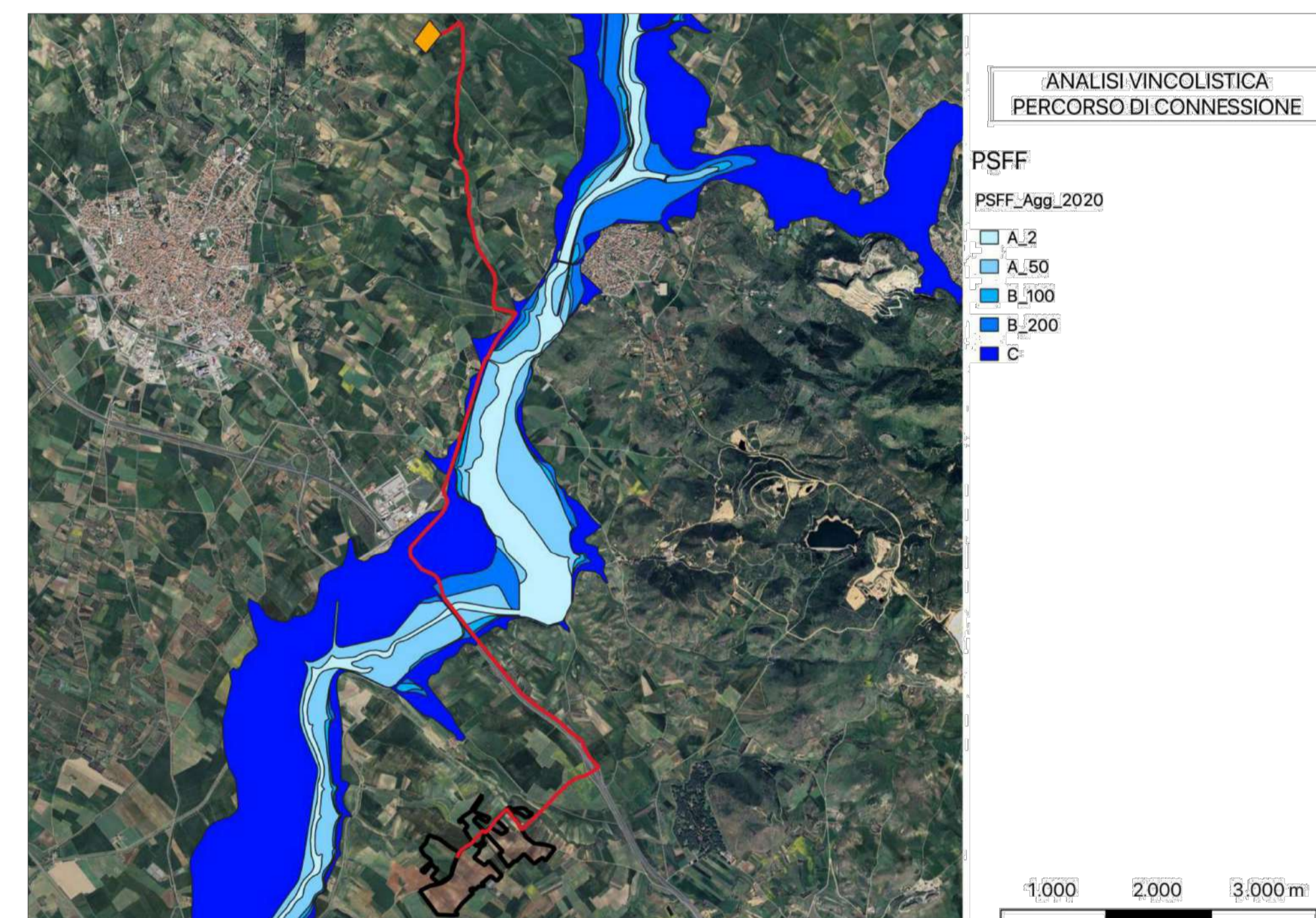

ANALISI VINCOLI PERCORSO CAVIDOTTO - PIANO STRALCIO FASCE FLUVIALI

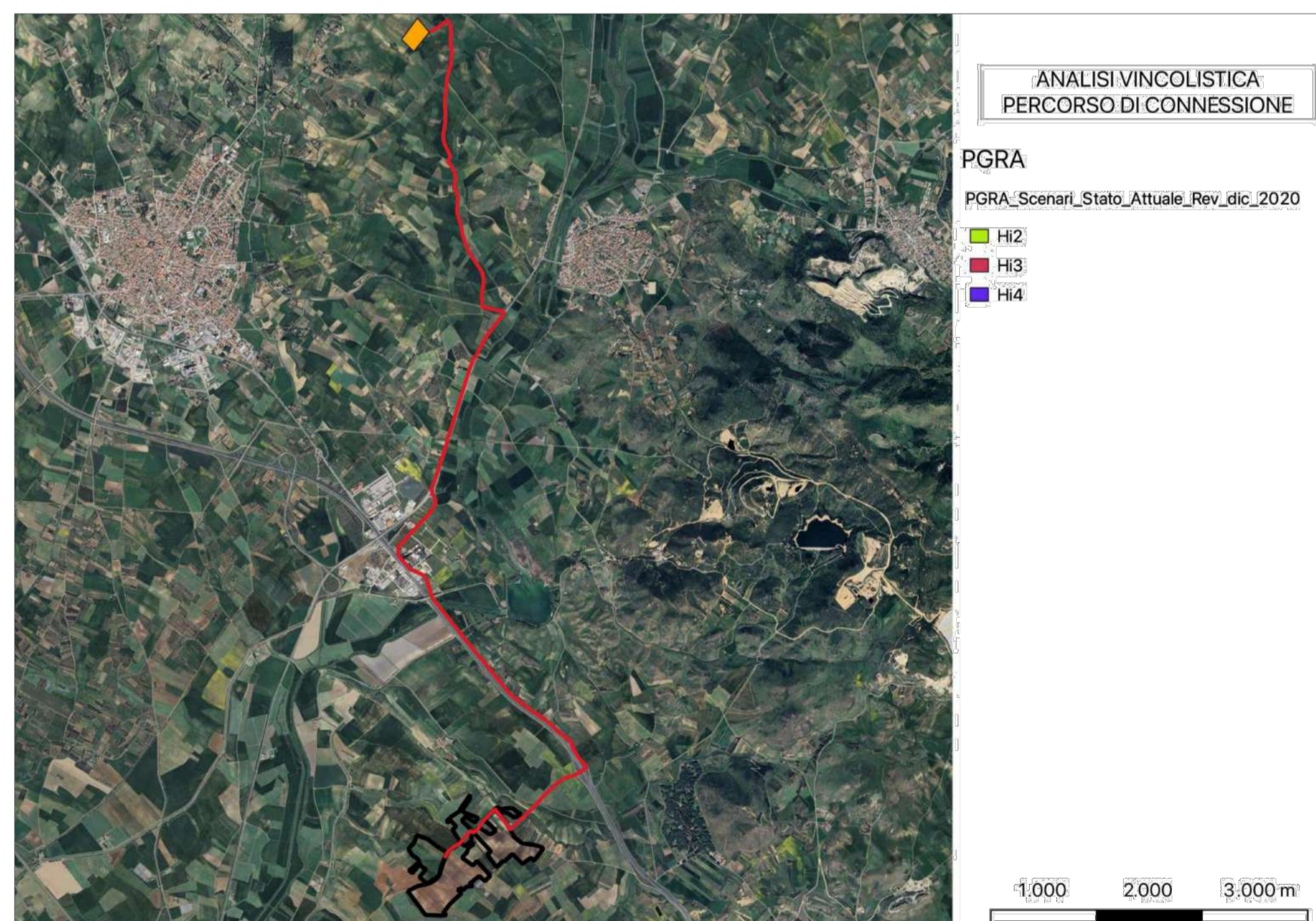

ANALISI VINCOLI PERCORSO CAVIDOTTO - PIANO GESTIONE RISCHIO AMBIENTALE (PGRA)

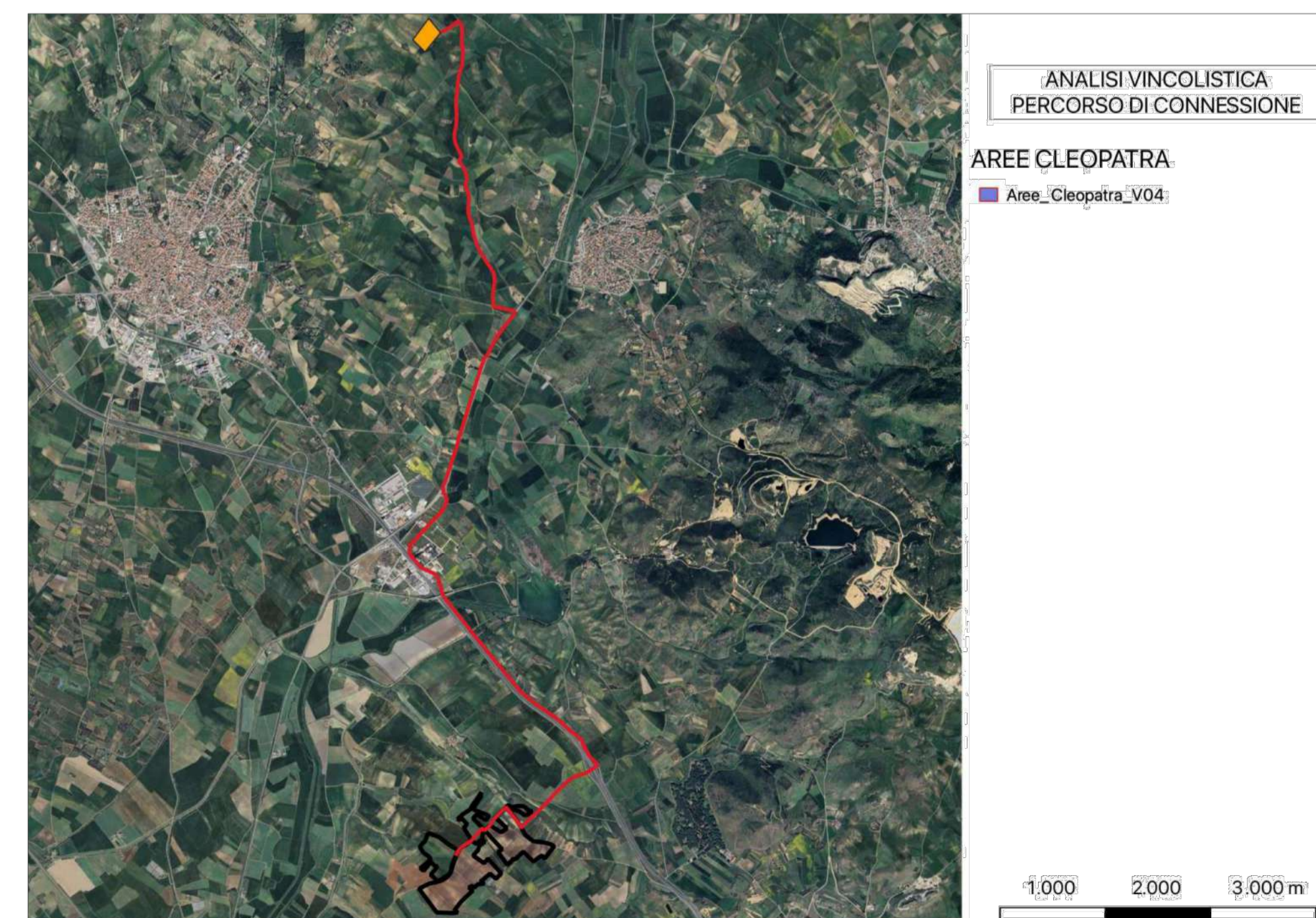

ANALISI VINCOLI PERCORSO CAVIDOTTO - AREE CLEOPATRA

**STUDIO ALCHEMIST**  
Ing. Stefano Floris - Arch. Cinzia Nieddu

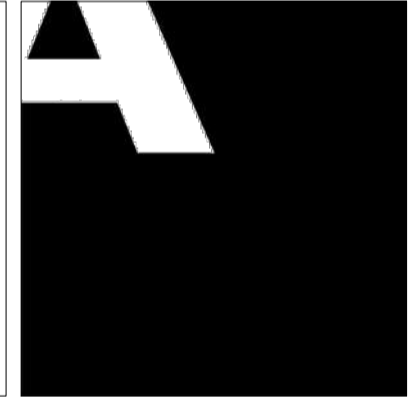

Via Isola San Pietro 3 - 09126 Cagliari (CA)  
Via Semplice Spano 10 - 07026 Olbia (OT)  
stefano.floris@studioalchemist.it  
cinzia.nieddu@studioalchemist.it  
www.studioalchemist.it

**COMUNE DI SAMASSI E SERRENTI**

OGGETTO  
**REALIZZAZIONE DI IMPIANTO AGRIVOLTAICO A TERRA  
16,77 MW - TIPO A INSEGUIMENTO MONOASSIALE  
"SAM-SE"**

COMMITTENTE  
ENERGYSAMSE SRL  
Via Semplice Spano 10 - 07026 Olbia (SS)

**PROGETTO DEFINITIVO**

ELABORATO  
**ANALISI VINCOLISTICA PERCORSO DI CONNESSIONE -  
VINCOLI IDROGEOLOGICI**

NUMERO ELABORATO  
**OS\_16 B**  
SCALA: -  
DATA: APRILE 2024

3	Terza emissione				
2	Seconda emissione				
1	Prima emissione	Arch. Chiara Martis	Arch. Valentina Madeddu	Ing. S.Floris	
REV.	DATA	DESCRIZIONE	REDATTO	CONTROLLATO	APPROVATO

CODICE COMMESSA	NOME FILE	FASE PROGETTUALE	CATEGORIA	REV.
-----------------	-----------	------------------	-----------	------

STUDIO ALCHEMIST:  
Ing. Stefano Floris  
Arch. Cinzia Nieddu  
COLLABORATORI:  
Arch. Chiara Martis  
Arch. Valentina Madeddu  
Geol. Mario Strinna  
Geom. Alberto Barroccu

