

**LEGENDA**

- AREA DI IMPIANTO
- NUOVA STAZIONE ELETTRICA "FURTEI"
- PERCORSO CAVIDOTTO INTERRATO
- PERCORSO CAVIDOTTO - TRATTO STAFFATO
- CORPI IDRICI TUTELATI AI SENSI DELL'ART. 143 D.LGS. n° 42/2004

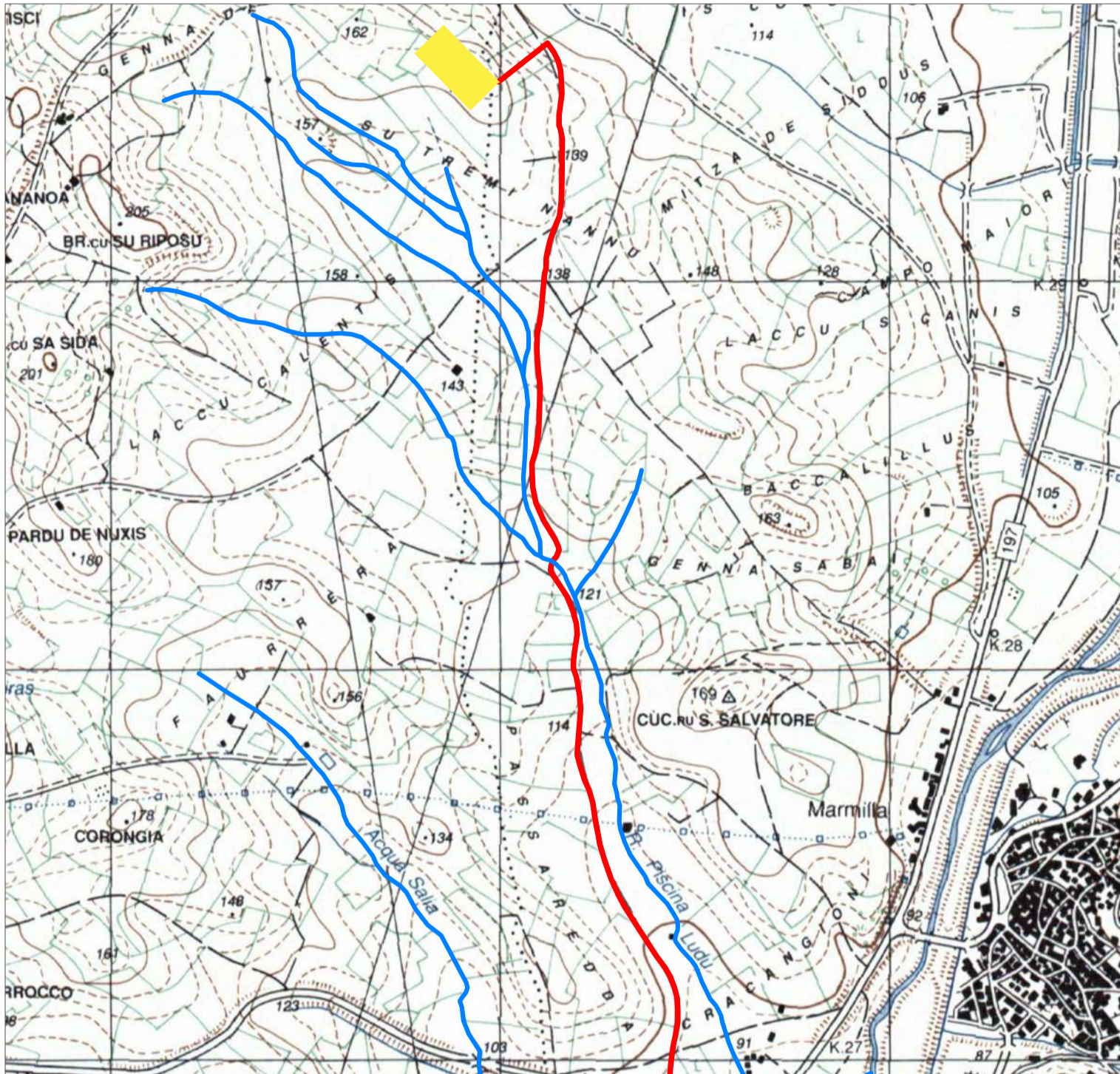

Si segnala che su carta IGM viene riportata la presenza di corpi idrici che hanno un andamento parallelo rispetto al percorso del cavidotto interrato. Il parallelismo, identificato nei fogli 5 e 9 del comune di Furtei (CA), non costituisce problema perché viene mantenuta una distanza superiore ai 10 m dal piede dell'argine come indicato da Regio Decreto n° 523 del 1904 - Opere Idrauliche.

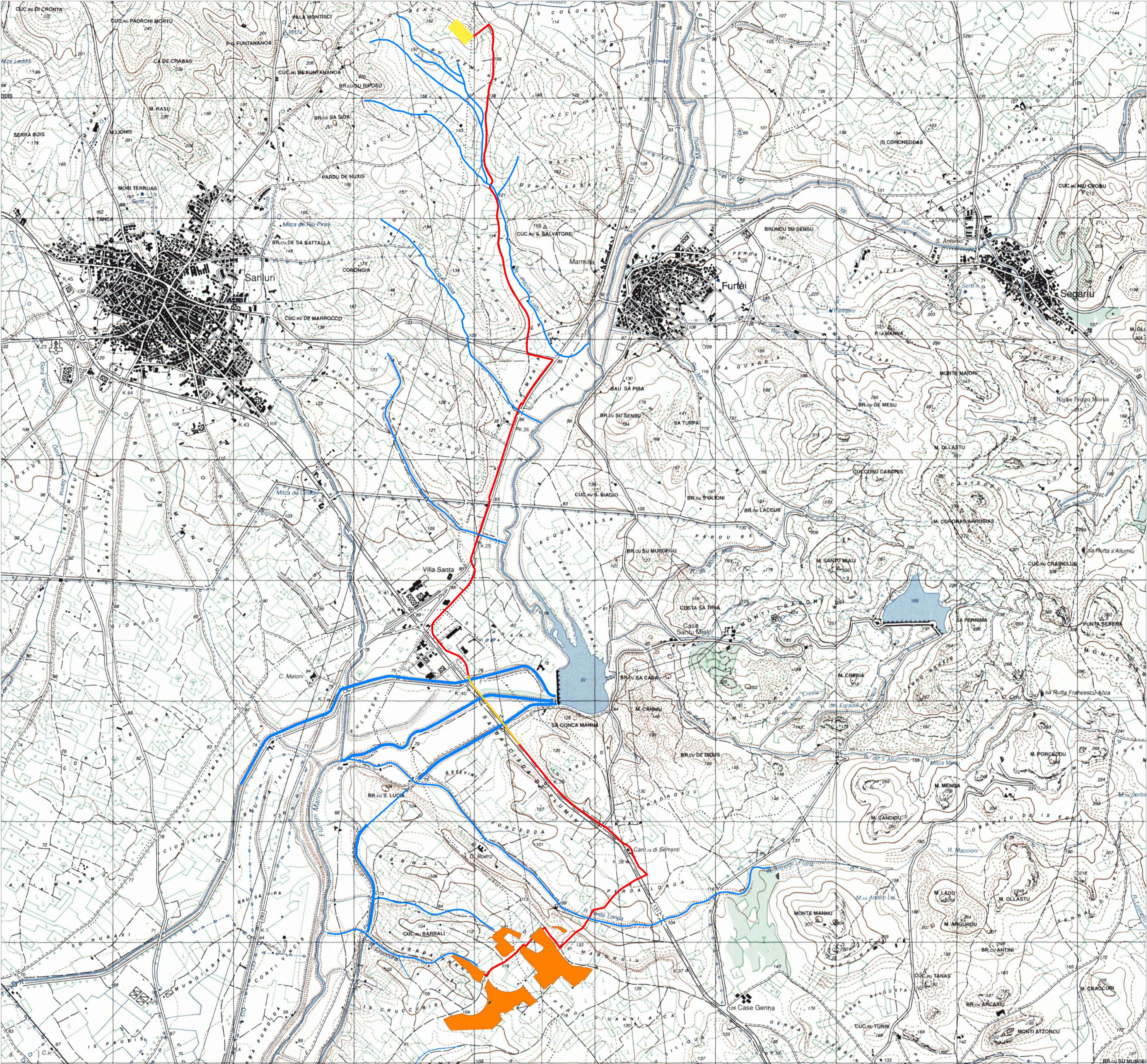

INQUADRAMENTO SU BASE IGM CON INDIVIDUAZIONE CORPI IDRICI - SCALA 1 : 15.000

**STUDIO ALCHEMIST**  
Ing. Stefano Floris - Arch. Cinzia Nieddu

Via Isola San Pietro 3 - 09126 Cagliari (CA)  
Via Semplice Spano 10 - 07026 Olbia (OT)

stefano.floris@studioalchemist.it  
cinzia.nieddu@studioalchemist.it

www.studioalchemist.it

**COMUNE DI SAMASSI E SERRENTI**

OGGETTO  
**REALIZZAZIONE DI IMPIANTO AGRIVOLTAICO A TERRA  
16,77 MW - TIPO A INSEGUIMENTO MONOASSIALE  
"SAM-SE"**

COMMITTENTE  
ENERGYSAMSE SRL  
Via Semplice Spano 10 - 07026 Olbia (SS)

PROGETTO DEFINITIVO

ELABORATO  
**PERCORSO DI CONNESSIONE E ATTRAVERSAMENTO  
CORPI IDRICI SU BASE IGM**

NUMERO ELABORATO  
**OS\_18**

SCALA: 1:15.000

DATA: APRILE 2024

REV.	DATA	DESCRIZIONE	REDATTO	CONTROLLATO	APPROVATO
3		Terza emissione			
2		Seconda emissione			
1		Prima emissione	Arch. Chiara Martis	Arch. Valentina Madeddu	Ing. S.Floris

CODICE COMESSA	NOME FILE	FASE PROGETTUALE	CATEGORIA	REV.

STUDIO ALCHEMIST:  
Ing. Stefano Floris  
Arch. Cinzia Nieddu

COLLABORATORI:  
Arch. Chiara Martis  
Arch. Valentina Madeddu  
Geol. Mario Strinna  
Geom. Alberto Barroccu

PROGETTISTA - TIMBRO E FIRMA

PROGETTISTA - TIMBRO E FIRMA