

LEGENDA

- AREA DI IMPIANTO
- NUOVA STAZIONE ELETTRICA "FURTEI"
- PERCORSO CAVIDOTTO INTERRATO
- PERCORSO CAVIDOTTO - TRATTO STAFFATO
- CORPI IDRICI TUTELATI AI SENSI DELL'ART. 143 D.LGS. n° 42/2004

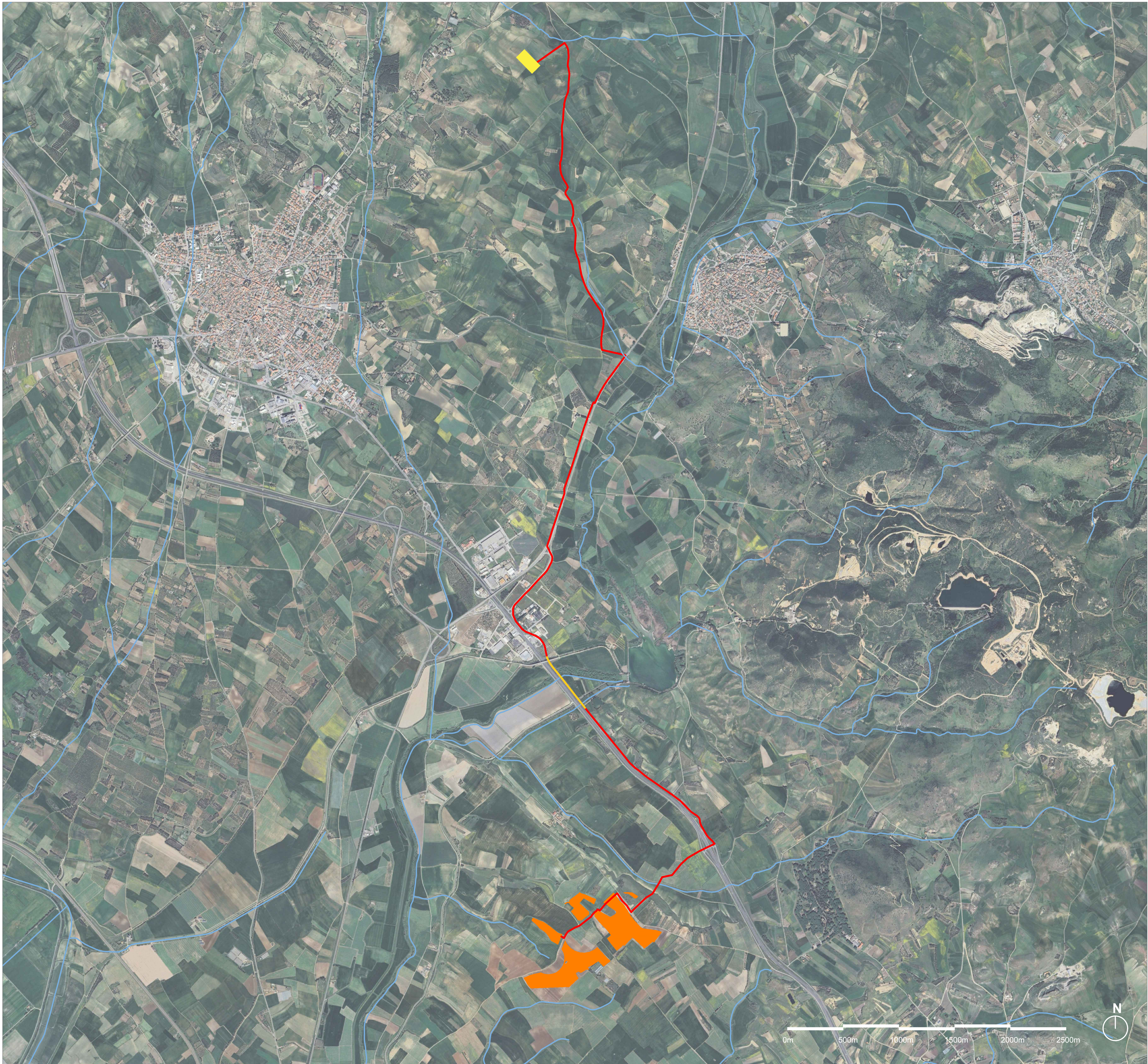

STUDIO ALCHEMIST
 Ing. Stefano Floris - Arch. Cinzia Nieddu

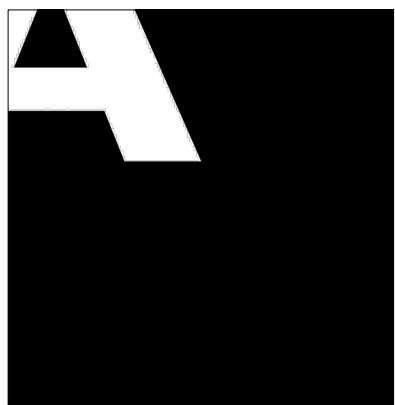

Via Isola San Pietro 3 - 09126 Cagliari (CA)
 Via Semplicio Spano 10 - 07026 Olbia (OT)
 stefano.floris@studioalchemist.it
 cinzia.nieddu@studioalchemist.it
 www.studioalchemist.it

COMUNE DI SAMASSI E SERRENTI

OGGETTO
**REALIZZAZIONE DI IMPIANTO AGRIVOLTAICO A TERRA
 16,77 MW - TIPO A INSEGUIMENTO MONOASSIALE
 "SAM-SE"**

COMMITTENTE
 ENERGYSAMSE SRL
 Via Semplicio Spano 10 - 07026 Olbia (SS)

PROGETTO DEFINITIVO

ELABORATO
**PERCORSO DI CONNESSIONE E ATTRAVERSAMENTO
 CORPI IDRICI PPR SU BASE ORTOFOTO**

NUMERO ELABORATO
OS_19
 SCALA: -
 DATA: APRILE 2024

3	Terza emissione				
2	Seconda emissione				
1	Prima emissione	Arch. Chiara Martis	Arch. Valentina Madeddu	Ing. S.Floris	
REV.	DATA	DESCRIZIONE	REDATTO	CONTROLLATO	APPROVATO

CODICE COMMESSA	NOME FILE	FASE PROGETTUALE	CATEGORIA	REV.
-----------------	-----------	------------------	-----------	------

STUDIO ALCHEMIST:
 Ing. Stefano Floris
 Arch. Cinzia Nieddu

PROGETTISTA - TIMBRO E FIRMA

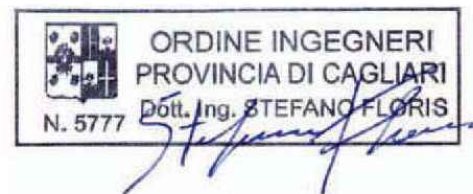

PROGETTISTA - TIMBRO E FIRMA



COLLABORATORI:
 Arch. Chiara Martis
 Arch. Valentina Madeddu
 Geol. Mario Strinna
 Geom. Alberto Barroccu