

LEGENDA

- AREA DI IMPIANTO
- PERCORSO CAVIDOTTO INTERRATO
- CONDOTTE PRINCIPALI SEDE TERRITORIALE "PIMPISU" E "SAN GAVINO"
- CONDOTTE COMIZIALI SEDE TERRITORIALE "PIMPISU" E "SAN GAVINO"
- ATTRAVERSAMENTO MANTO STRADALE

ATTRAVERSAMENTI

- AS\_01 ATTRAVERSAMENTO STRADALE S.S. 131 - T.O.C.
- AS\_02 ATTRAVERSAMENTO STRADALE S.S. 293 - TAGLIO MANTO STRADALE
- AS\_03 ATTRAVERSAMENTO STRADALE SP 5 - TAGLIO MANTO STRADALE

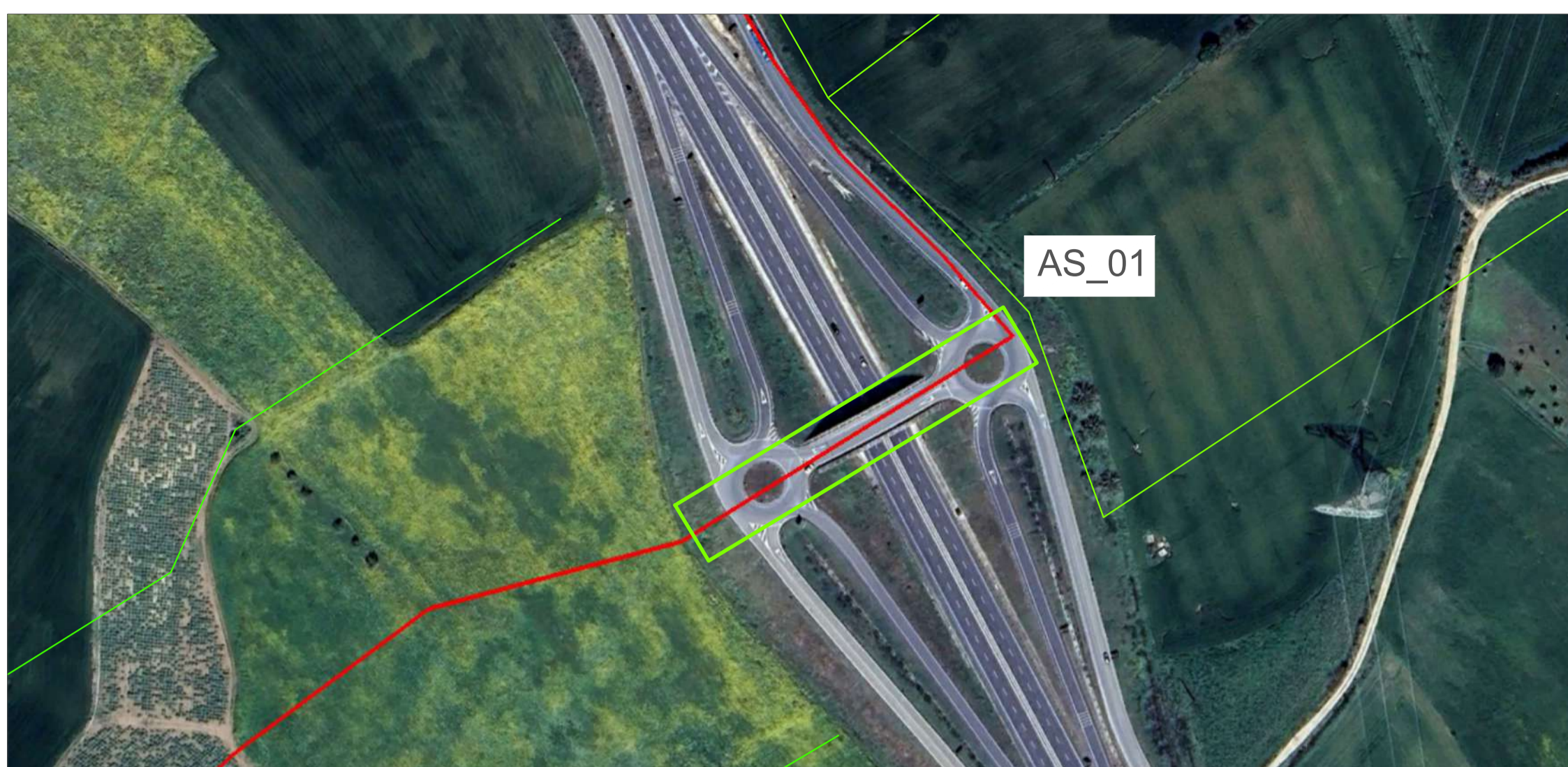

INQUADRAMENTO SU BASE ORTOFOTO - ATTRAVERSAMENTO STRADALE 01



STATO DEI LUOGHI, VISTA STRADA - ATTRAVERSAMENTO STRADALE 01



INQUADRAMENTO SU BASE ORTOFOTO - ATTRAVERSAMENTO STRADALE 02



STATO DEI LUOGHI, VISTA STRADA - ATTRAVERSAMENTO STRADALE 02



INQUADRAMENTO SU BASE ORTOFOTO - ATTRAVERSAMENTO STRADALE 03



STATO DEI LUOGHI, VISTA STRADA - ATTRAVERSAMENTO STRADALE 03

**STUDIO ALCHEMIST**  
 Ing. Stefano Floris - Arch. Cinzia Nieddu

Via Isola San Pietro 3 - 09126 Cagliari (CA)  
 Via Semplice Spano 10 - 07026 Olbia (OT)

stefano.floris@studioalchemist.it  
 cinzia.nieddu@studioalchemist.it

www.studioalchemist.it



COMUNE DI SAMASSI E SERRENTI

OGGETTO  
**REALIZZAZIONE DI IMPIANTO AGRIVOLTAICO A TERRA  
 16,77 MW - TIPO A INSEGUIMENTO MONOASSIALE  
 "SAM-SE"**

COMMITTENTE  
 ENERGYSAMSE SRL  
 Via Semplice Spano 10 - 07026 Olbia (SS)

PROGETTO DEFINITIVO

ELABORATO  
**PARTICOLARI COSTRUTTIVI - ATTRAVERSAMENTO  
 STRADE STATALI E PROVINCIALI**

NUMERO ELABORATO  
**OS\_23**

SCALA: VARIE

DATA: APRILE 2024

3	Terza emissione				
2	Seconda emissione				
1	Prima emissione	Arch. Chiara Martis	Arch. Valentina Madeddu	Ing. S.Floris	
REV.	DATA	DESCRIZIONE	REDATTO	CONTROLLATO	APPROVATO

CODICE COMMESSA	NOME FILE	FASE PROGETTUALE	CATEGORIA	REV.
STUDIO ALCHEMIST: Ing. Stefano Floris Arch. Cinzia Nieddu		PROGETTISTA - TIMBRO E FIRMA		PROGETTISTA - TIMBRO E FIRMA
COLLABORATORI: Arch. Chiara Martis Arch. Valentina Madeddu Geom. Mario Strinna Geom. Alberto Barroccu				

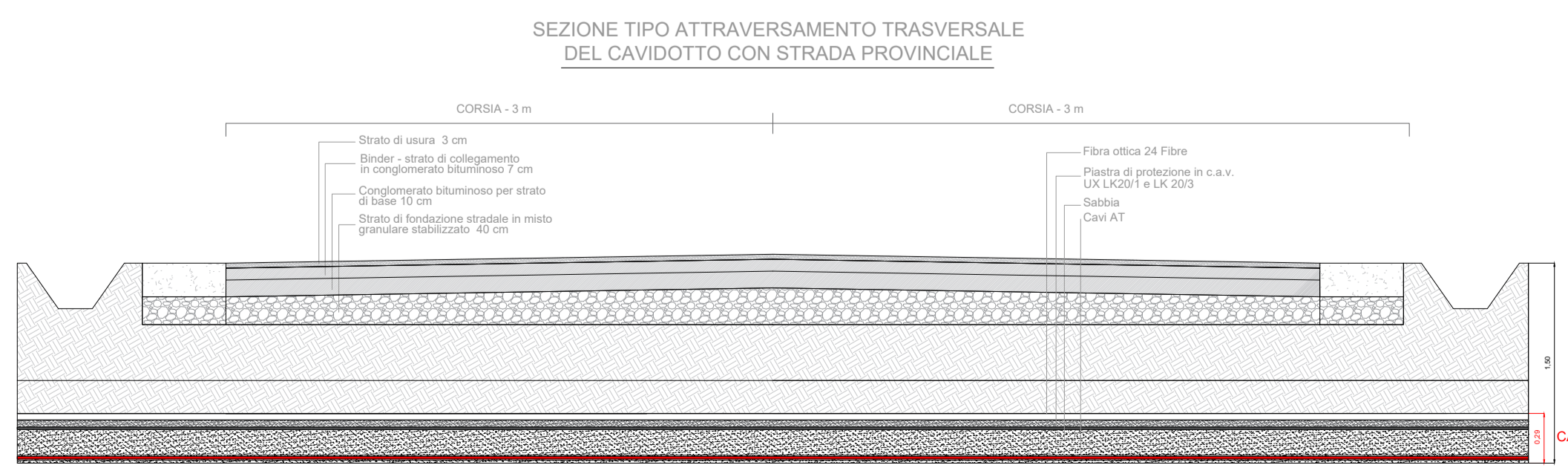

SEZIONE TIPO ATTRAVERSAMENTO DEL CAVIDOTTO LUNGO STRADA S.S. 131, S.S. 293, S.P. 5

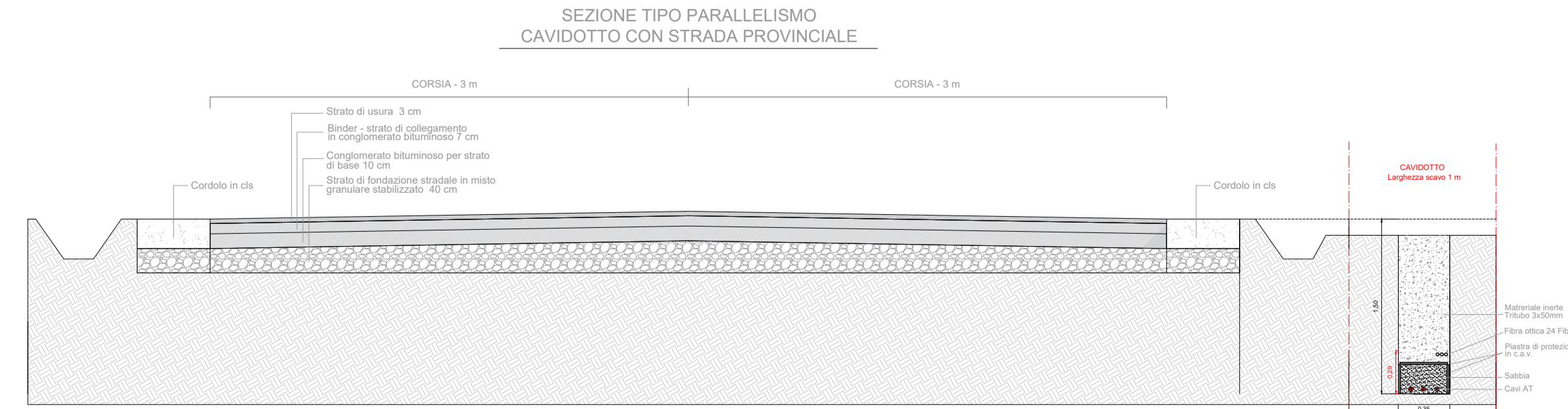

SEZIONE TIPO PARALLELISMO CAVIDOTTO CON STRADA PROVINCIALE