

○ Area vasta entro la quale è collocato il progetto
 ■ Usi Civici Accertati
(supplementi straordinari al BURAS n. 38 del 19/12/2005 e n.2 del 17/01/2006)

- Dalla cartografia si evince che l'area di progetto NON ricade all'interno di zone interessate da usi civici

STUDIO ALCHEMIST
 Ing. Stefano Floris - Arch. Cinzia Nieddu

Via Isola San Pietro 3 - 09126 Cagliari (CA)
 Via Semplicio Spano 10 - 07026 Olbia (OT)

stefano.floris@studioalchemist.it
 cinzia.nieddu@studioalchemist.it

www.studioalchemist.it

COMUNE DI SAMASSI E SERRENTI

OGGETTO
REALIZZAZIONE DI IMPIANTO AGRIVOLTAICO A TERRA 16,77 MW - TIPO A INSEGUIMENTO MONOASSIALE "SAM-SE"

COMMITTENTE
ENERGYSAMSE SRL
 Via Semplicio Spano 10 - 07026 Olbia (SS)

PROGETTO DEFINITIVO

ELABORATO
INQUADRAMENTO AREA VASTA : "AREE SOGGETTE AD USO CIVICO"

NUMERO ELABORATO
OS_26

SCALA: VARIE
 DATA: APRILE 2024

3	Terza emissione				
2	Seconda emissione				
1	Prima emissione	Arch. Chiara Maris	Arch. Valentina Madeddu	Ing. S. Floris	
REV.	DATA	DESCRIZIONE	REDATTO	CONTROLLATO	APPROVATO

CODICE COMMESSA	NOME FILE	FASE PROGETTUALE	CATEGORIA	REV.

STUDIO ALCHEMIST:
 Ing. Stefano Floris
 Arch. Cinzia Nieddu

COLLABORATORI:
 Arch. Chiara Maris
 Arch. Valentina Madeddu
 Geol. Mario Strinna

PROGETTISTA - TIMBRO E FIRMA

PROGETTISTA - TIMBRO E FIRMA

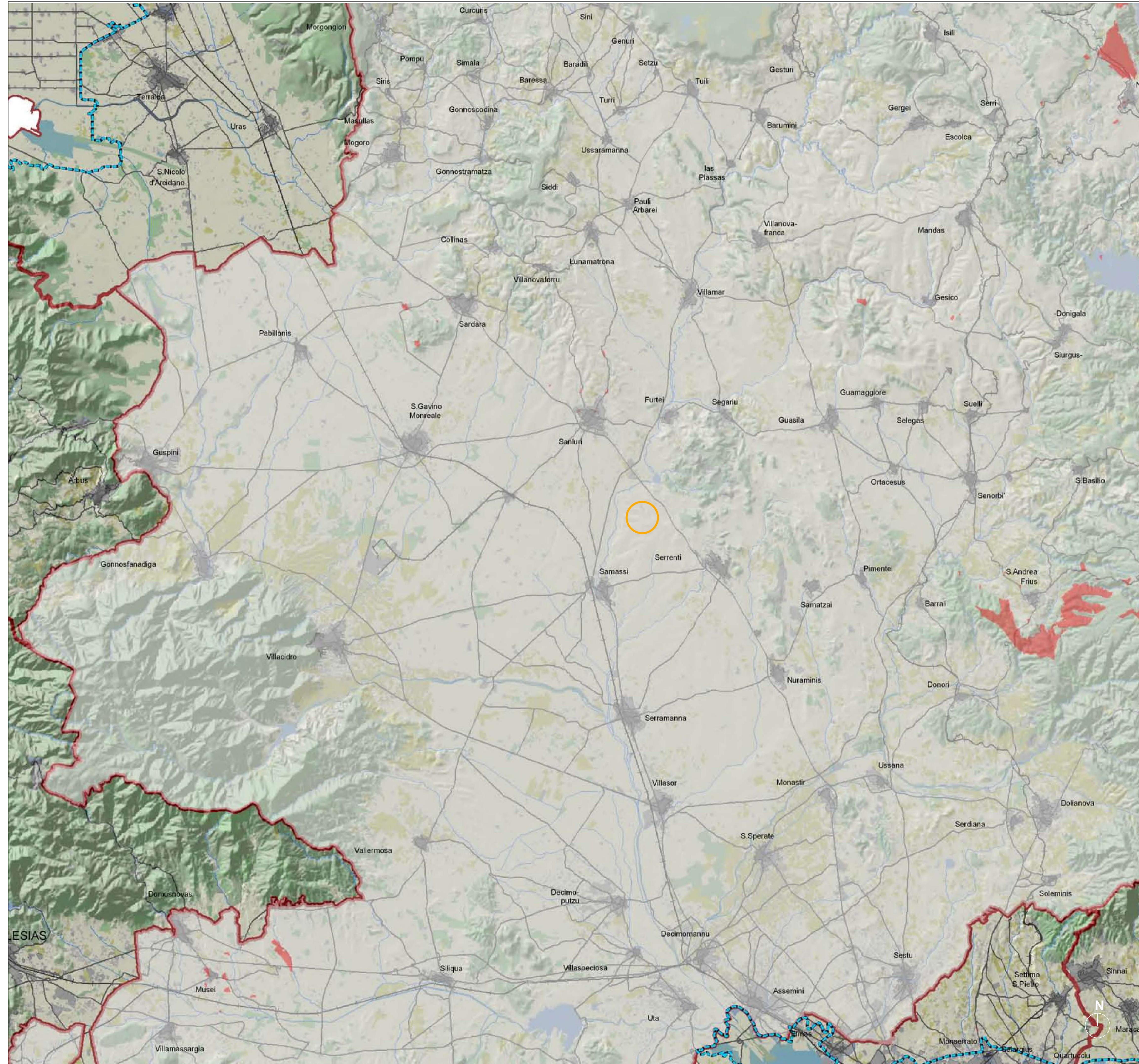

INQUADRAMENTO AREA DI PROGETTO SU BASE CARTOGRAFICA "AREE SOGGETTE AD USO CIVICO" - PPR - SETTEMBRE 2006