

LEGENDA			
	AREA INTERVENTO QF		VIABILITA' IN USCITA (DA VIA CIRONI)
	AREA INTERVENTO QS		VIABILITA' IN USCITA (DA VIA SIGHELE)
	VIABILITA' PRINCIPALE IN ENTRATA		ACCESSO E USCITA AL CANTIERE VIA CIRONI
	VIABILITA' PRINCIPALE IN ENTRATA (TRATTO PER VIA CIRONI)		ACCESSO AL CANTIERE VIA SIGHELE (IN FASE PRECEDENTE ALLA REALIZZAZIONE DELLA SPALLA DEL SOTTOVIA)
	VIABILITA' IN ENTRATA (PER VIA CIRONI PER MEZZI H<3,60M)		ACCESSO AL CANTIERE VIA SIGHELE (IN FASE SUCCESSIVA ALLA REALIZZAZIONE DELLA SPALLA DEL SOTTOVIA)
	VIABILITA' IN USCITA (DA VIA CIRONI - ALTERNATIVA PER MEZZI H>3,60M)		USCITA DAL CANTIERE VIA SIGHELE

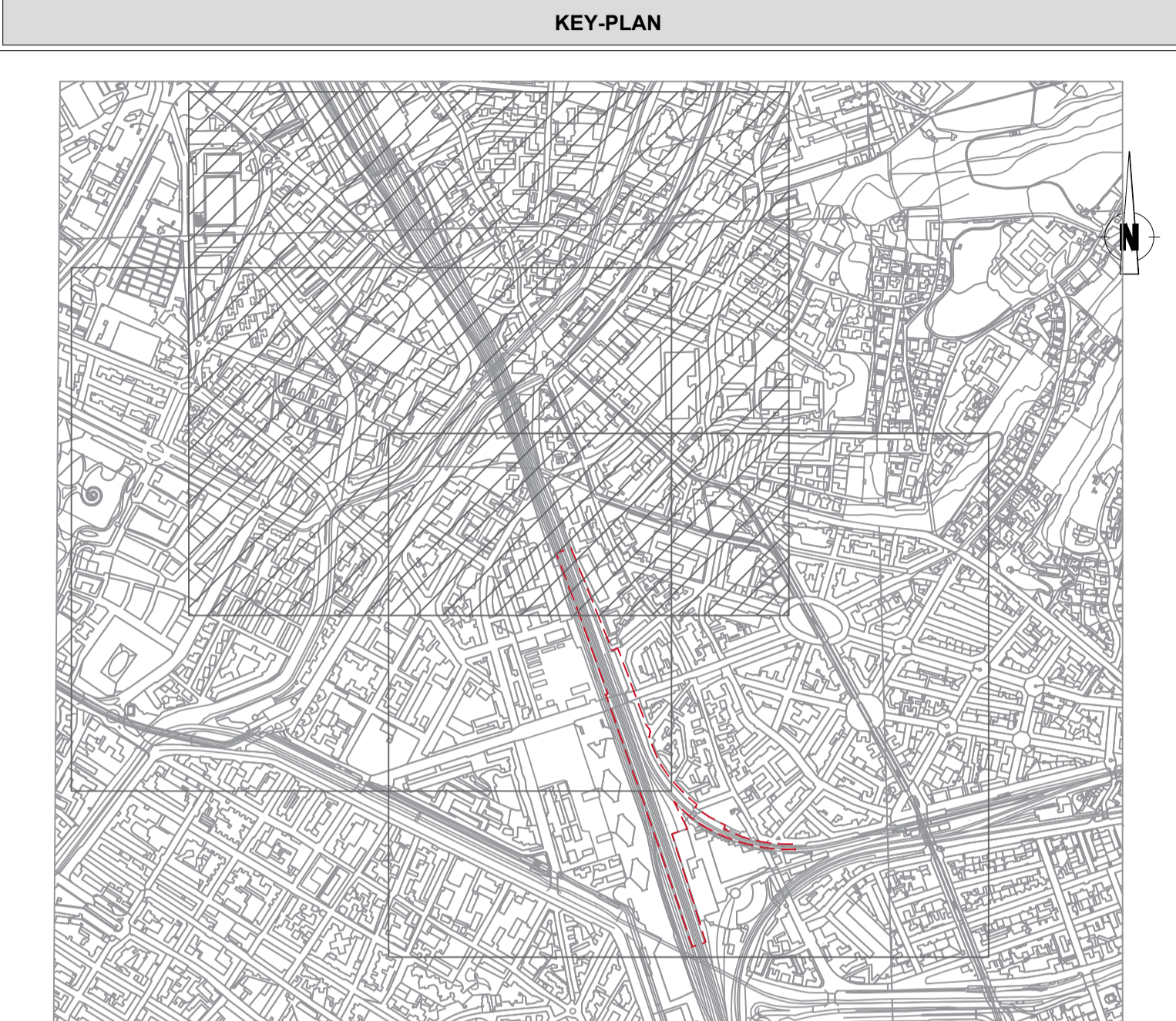

**COMMITTENTE**

**RFI**  
RETE FERROVIARIA ITALIANA  
GRUPPO FERROVIE DELLO STATO ITALIANE

---

**PROGETTAZIONE**

Infrarail S.r.l.  
Gruppo Ferrovie dello Stato Italiane  
Via Marsala, 41 - 00185 Roma

---

**VERIFICA DI ASSOGGETTABILITA' ALLA VIA (art.19 D.Lgs. 152/2006)**

**ACCESSIBILITA' ALLA NUOVA STAZIONE AV BELFIORE E NUOVO COLLEGAMENTO BELFIORE - FIRENZE SMN FASE 1**

---

**PROGETTO AMBIENTALE DELLA CANTIERIZZAZIONE**

---

**COROGRAFIA VIABILITÀ IMPEGNATA DAL TRASPORTO MATERIALI** | **SCALA: 1:2000**

---

**IL PROGETTISTA**

Infrarail srl - IFR  
sede legale: via Marsala, 41 - 00185 - Roma  
PEC: infrarail.pec@legalmail.it  
Codice Fiscale e P. IVA: 06956550484

---

COMMESSA	LOTTO	FASE	TIPO	DISCIPLINA	PROGR.	REV.
0002	00	AMB	C6	CA0010	001	B

---

REV.	DESCRIZIONE	REDATTO	DATA	VERIFICATO	DATA	APPROVATO	DATA
A	EMISSIONE	BERTELLONI	12/09/23	TAMBURINI	14/09/23	RONDINONE	15/09/23
B	REV. PER RICHIESTA INTEGRAZIONI MASE	BERTELLONI	12/04/24	TAMBURINI	15/04/24	RONDINONE	16/04/24

---

File: 0002.00.AMB.C6.CA0010.001.B.DWG | n. Etab.: