



REGIONE SICILIA
COMUNI DI MARSALA (TP) E TRAPANI (TP)

Progetto Opere di Rete Terna - tratto "Partanna – Partanna 2"

ADEGUAMENTO DELLE INFRASTRUTTURE DELLA RTN

PIANO TECNICO DELLE OPERE – BOOK 2.1

Benestariato da Terna in data 16/06/2022

Elaborato dalla Capofila del Tavolo Tecnico Terna nell'ambito delle iniziative di produzione di energia elettrica afferenti al tratto "Partanna – Partanna 2"

Capofila: Edison Rinnovabili SpA - Milano, Foro Buonaparte, 31
rif. VIA Ministeriale (MASE) - procedura: 8053

PROGETTO

**Impianto Agrivoltaico integrato innovativo denominato "DELIA"
avente potenza d'impianto di 50,561 MW e relative opere
connesse.**

Comuni di Marsala (TP) e Trapani (TP)

TITOLO

PIANO TECNICO DELLE OPERE

PROPONENTE



ENGIE DELIA S.r.l.

Sede legale e Amministrativa:

Via Chiese 72

20126 Milano (MI)

PEC: engiedelia@legalmail.it

PROGETTISTA

Rev.	Data	Descrizione	Elaborato	Controllato	Approvato
00	15/01/2024	Progetto definitivo impianto agrivoltaico e opere connesse	D. Cavallo	D. Cavallo	D. Cavallo



REGIONE SICILIANA

Libero Consorzio Comunale di Trapani
Comuni di Marsala, Salemi, Santa Ninfa,
Castelvetrano e Partanna



IMPIANTO DI PRODUZIONE DI ENERGIA ELETTRICA DA FONTE EOLICA DA 48,0 MW "MAZARA CALAMITA" ADEGUAMENTO DELLE INFRASTRUTTURE DELLA RTN

PIANO TECNICO DELLE OPERE

Sezione 1	ORGANIZZAZIONE PTO ED ELENCO ELABORATI	N. Tavola 01.01.01	
PARTE GENERALE		Formato A4	Scala

REVISIONI					
REV.	DATA	MODIFICA	ESEGUITO	VERIFICATO	APPROVATO
00	Giugno 2019	Prima emissione	Ing. F. Chiri	Arch. S. Tarantino	Ing. F. D'Alessandro
01	Dicembre 2021	Recepimento osservazioni Terna	Ing. F. Chiri	Arch. S. Tarantino	Ing. F. D'Alessandro
02	Maggio 2022	Dettaglio interferenze con altri elettrodotti aerei	Ing. F. Chiri	Arch. S. Tarantino	Ing. F. D'Alessandro
03	Aprile 2023	Variante sostegni 31N-36N	Ing. F. Chiri	Arch. S. Tarantino	Ing. F. D'Alessandro
04					
05					

PROFESSIONISTA INCARICATO: Ing. Francesco Chiri		COMMITTENTE: Edison Rinnovabili S.p.A. <small>Foro Buonaparte, 31 20121 Milano</small>	
		GESTORE RETE: TERNA S.p.A.	

SOMMARIO

OGGETTO.....	2
1 ORGANIZZAZIONE DEL PIANO TECNICO DELLE OPERE.....	3
1.1. DESCRIZIONE DEL PTO.....	3
1.2. OPERE DI INQUADRAMENTO GENERALE.....	4
1.3. LINEE AEREE A 220 KV	4

OGGETTO

Oggetto del presente documento è la progettazione, finalizzata all'ottenimento delle autorizzazioni alla costruzione e all'esercizio, dell'adeguamento delle infrastrutture della Rete di Trasmissione Nazionale dell'energia elettrica, necessario per la connessione di un impianto di produzione di energia elettrica da fonte eolica in progetto di realizzazione da parte della Edison Rinnovabili S.p.A. nel Comune di Mazara del Vallo in provincia di Trapani.

Il presente Piano Tecnico delle Opere, organizzato come da successivo capitolo 1, comprende gli elaborati richiesti per l'ottenimento dell'autorizzazione della sola parte tecnica della connessione alla RTN.

La Società Edison Rinnovabili S.p.A. si è avvalsa della possibilità di progettare e gestire, per conto di Terna, l'iter autorizzativo di tutte le opere di Rete (RTN), la cui autorizzazione alla costruzione e all'esercizio dovrà essere rilasciata a favore di TERNA SpA, di cui al preventivo di connessione "Codice pratica 201800121" inviato con nota 0004733 del 15/06/2018.

Le opere di Rete (RTN) da sottoporre ad autorizzazione, così come da comunicazione Terna sopra citata, sono:

- A) AMPLIAMENTO DELLA STAZIONE RTN DI SMISTAMENTO A 220 kV DENOMINATA "PARTANNA 2";
- B) NUOVO ELETTRODOTTO DI RTN A 220 kV DI COLLEGAMENTO FRA LA SE PARTANNA 2 E LA ESISTENTE SE RTN 220 kV PARTANNA;
- C) AMPLIAMENTO DELLA ESISTENTE SE RTN 220 kV PARTANNA MEDIANTE REALIZZAZIONE DI UN NUOVO MONTANTE LINEA A 220 kV.

Occorre evidenziare che la società Volta Green Energy srl ha già progettato ed ottenuto l'Autorizzazione Unica, con D.A. n.78/GAB del 21/05/2021, per l'ampliamento

della esistente SE RTN Partanna 2 e che i lavori di realizzazione di tale ampliamento sono già in fase di completamento da parte di TERNA.

Va inoltre evidenziato che la società Energia Verde Trapani srl ha già ottenuto l'Autorizzazione Unica tramite P.A.U.R., con D.A. 156/GAB del 28/06/2022, per il progetto relativo alla realizzazione di una nuova Stazione di RTN denominata "Partanna 3" da inserire in entra-esce sul medesimo elettrodotto 220 kV Partanna-Partanna 2 ed alla realizzazione del tratto di elettrodotto aereo a 220 kV fra la suddetta SE RTN Partanna 3 e la esistente SE RTN Partanna, previo ampliamento di quest'ultima mediante realizzazione di un nuovo montante linea a 220 kV.

Come conseguenza della nuova configurazione sopra esposta, nella progettazione del raddoppio dell'elettrodotto aereo a 220 kV sono stati previsti anche i collegamenti con la SE RTN Partanna 3.

1 ORGANIZZAZIONE DEL PIANO TECNICO DELLE OPERE

1.1. DESCRIZIONE DEL PTO

In funzione di quanto sopra esposto, il fascicolo tecnico del Piano Tecnico delle Opere è stato organizzato considerando gli impianti RTN suddivisi nel seguente modo:

- Nuovo elettrodotto aereo 220 kV fra la SE RTN Partanna 2 e la SE RTN Partanna 3
- Elettrodotto aereo 220 kV fra la SE RTN Partanna 3 e la SE RTN Partanna, già progettato e autorizzato dalla società Energia Verde Trapani srl

Per quanto sopra il fascicolo tecnico del Piano Tecnico delle Opere in argomento sarà suddiviso in 2 capitoli:

01. Opere di inquadramento generale (paragrafo 1.2)
02. Elettrodotti AT (paragrafo 1.2)

1.2. OPERE DI INQUADRAMENTO GENERALE

Tale capitolo del Piano Tecnico delle opere consta dei seguenti documenti:

Codifica	Descrizione elaborato
01.01.01	Organizzazione PTO ed elenco elaborati
01.01.02	Elenco ditte catastali
01.01.03	Relazione geologica
01.02.01	Corografia su carta IGM
01.02.02	Inquadramento tecnico su Rete Natura 2000
01.02.03 a,b	Corografia su CTR con interferenze
01.02.04 a,b	Corografia su CTR con DPA
01.02.05 a,b	Inquadramento su ortofoto
01.02.06 a,b	Carta dei vincoli su CTR
01.02.07	Stralci carte PAI
01.02.08	Inquadramento su PRG
01.02.09/1÷22	Planimetrie catastali con DPA
01.02.10/1÷22	Aree soggette a vincolo preordinato all'esproprio

1.3. LINEE AEREE A 220 kV

Tale capitolo del Piano Tecnico delle opere consta dei seguenti documenti:

Codifica	Descrizione elaborato
02.01.01	Relazione Tecnica elettrodotti aerei 220 kV di RTN
02.01.02	Caratteristiche impianti
02.01.03	Caratteristiche componenti
02.01.04	Valutazione campi elettromagnetici elettrodotti aerei 220 kV
02.01.04 Allegato A	Analisi interferenze con DPA
02.02.01	Planimetria elettromeccanica collegamento in SE Partanna 2 del nuovo elettrodotto "SE Partanna 2 – SE Partanna 3"
02.02.02	Planimetria elettromeccanica collegamento in SE Partanna 3 del nuovo elettrodotto "SE Partanna 2 – SE Partanna 3"
02.03.01a	Profili altimetrici nuovo elettrodotto aereo 220 kV "SE Partanna 2 – SE Partanna 3" – tratto SE Partanna 2 - sost. 37
02.03.01b	Profili altimetrici nuovo elettrodotto aereo 220 kV "SE Partanna 2 – SE Partanna 3" – tratto sost. 37 - SE Partanna 3
02.03.02a	Profili altimetrici varianti all'elettrodotto aereo 220 kV esistente "SE Partanna 2 – SE Partanna 3" - Variante "SE Partanna 2 - sost. 23"
02.03.02b	Profili altimetrici varianti all'elettrodotto aereo 220 kV esistente "SE Partanna 2 – SE Partanna 3" - Variante "sost. 32 - sost. 40"
02.03.02c	Profili altimetrici varianti all'elettrodotto aereo 220 kV esistente "SE Partanna 2 – SE Partanna 3" – Raccordo con SE Partanna 3 dir. Se Partanna 2



REGIONE SICILIANA

Libero Consorzio Comunale di Trapani
Comuni di Marsala, Salemi, Santa Ninfa,
Castelvetrano e Partanna



IMPIANTO DI PRODUZIONE DI ENERGIA ELETTRICA DA FONTE EOLICA DA 48,0 MW "MAZARA CALAMITA" ADEGUAMENTO DELLE INFRASTRUTTURE DELLA RTN

PIANO TECNICO DELLE OPERE

Sezione 1	ELENCO DITTE CATASTALI	N. Tavola 01.01.02	
PARTE GENERALE		Formato A4	Scala

REVISIONI					
REV.	DATA	MODIFICA	ESEGUITO	VERIFICATO	APPROVATO
00	Giugno 2019	Prima emissione	Ing. F. Chiri	Arch. S. Tarantino	Ing. F. D'Alessandro
01	Dicembre 2021	Recepimento osservazioni Terna	Ing. F. Chiri	Arch. S. Tarantino	Ing. F. D'Alessandro
02	Maggio 2022	Dettaglio interferenze con altri elettrodotti aerei	Ing. F. Chiri	Arch. S. Tarantino	Ing. F. D'Alessandro
03	Aprile 2023	Variante sostegni 31N-36N	Ing. F. Chiri	Arch. S. Tarantino	Ing. F. D'Alessandro
04					
05					

PROFESSIONISTA INCARICATO: Ing. Francesco Chiri		COMMITTENTE: Edison Rinnovabili S.p.A. <small>Foro Buonaparte, 31 20121 Milano</small>	
		GESTORE RETE: TERNA S.p.A.	

Particelle interessate da servitù

COMUNE	FOGLIO	PARTICELLA	INTESTATI		CODICE FISCALE	DIRITTI E ONERI REALI
			N.	DATI ANAGRAFICI		
Marsala	189	193	1	FW TURNA S.R.L. Soppressa ha generato 488, 489, 490, 491, 492, 493, 494	08225740961	Proprietà 1/1
Marsala	189	4	1	GIAMMARINARO FRANCESCO nato a SALEMI (TP) il 23/04/1981	GMMFNC81D23H700D	Proprietà 1/1
Marsala	189	26	1	MARINO NATALE nato a SALEMI (TP) il 21/08/1974	MRNNTL74M21H700D	Proprietà 1/1
Marsala	189	54	1	RUSSO AGNESE nata a MARSALA (TP) il 25/08/1928	RSSGNS28M65E974R	Usufrutto
			2	CUSUMANO MATTIA MARIA LUCIA nata a MARSALA (TP) il 12/12/1956	CSMMTM56T52E974H	Nuda proprietà
Marsala	189	370	1	SCADUTO FRANCESCO PAOLO nato a SALEMI (TP) il 26/04/1971	SCDFNC71D26H700L	Proprietà 1/1
Marsala	189	25	1	SPANO GIOVANNI nato a ROMA (RM) il 04/08/1916	SPNGNN16M04H501J	Proprietà 1/1
Marsala	189	46	1	RUSSO AGNESE nata a MARSALA (TP) il 25/08/1928	RSSGNS28M65E974R	Usufrutto
			2	CUSUMANO MATTIA MARIA LUCIA nata a MARSALA (TP) il 12/12/1956	CSMMTM56T52E974H	Nuda proprietà
Marsala	189	47	1	RUSSO AGNESE nata a MARSALA (TP) il 25/08/1928	RSSGNS28M65E974R	Usufrutto
			2	CUSUMANO MATTIA MARIA LUCIA nata a MARSALA (TP) il 12/12/1956	CSMMTM56T52E974H	Nuda proprietà
Marsala	189	3	1	SPANO GIOVANNI nato a ROMA (RM) il 04/08/1916	SPNGNN16M04H501J	Proprietà 1/1
Marsala	189	317	1	BERTOLINO ANTONINO GIUSEPPE nato a MARSALA (TP) il 24/11/1982	BRTNNN82S24E974G	Proprietà 1/1

COMUNE	FOGLIO	PARTICELLA	INTESTATI		CODICE FISCALE	DIRITTI E ONERI REALI
			N.	DATI ANAGRAFICI		
Marsala	189	318	1	BONAFEDE GIOVANNA nata a MARSALA (TP) il 29/09/1971	BNFGNN71P69E974Y	Proprietà 1/1
Marsala	189	323	1	BONAFEDE GIOVANNA nata a MARSALA (TP) il 29/09/1971	BNFGNN71P69E974Y	Proprietà 1/1
Marsala	189	322	1	MORSELLO ANTONIO nato a MARSALA (TP) il 06/02/1966	MRSNTN66B06E974	Proprietà 1/1
Marsala	189	315	1	RENDA GIUSEPPINA nata a SALEMI (TP) il 12/09/1976	RNDGPP76P52H700J	Proprietà 1/1
Marsala	189	434	1	RENDA GIUSEPPINA nata a SALEMI (TP) il 12/09/1976	RNDGPP76P52H700J	Proprietà 1/1
Marsala	189	238	1	ARDAGNA GIACOMO nato a SALEMI (TP) il 11/04/1966	RDGGCM66D11H700Z	Proprietà 1/1
Marsala	189	226	1	ARDAGNA GIACOMO nato a SALEMI (TP) il 11/04/1966	RDGGCM66D11H700Z	Proprietà 1/1
Marsala	189	227	1	MAURO LINA MARIA nata a MARSALA (TP) il 19/07/1958	MRALMR58L59E974S	Proprietà 1/1
Marsala	189	293	1	DEMANIO DELLA REGIONE SICILIANA - RAMO AGRICOLTURA E FORESTE		Proprietà 1000/1000
Marsala	189	294	1	MORANA ANTONINO nato a MARSALA (TP) il 07/02/1974	MRNNNN74B07E974Y	Proprietà 1/1
Marsala	189	295	1	DEMANIO DELLA REGIONE SICILIANA - RAMO AGRICOLTURA E FORESTE		Proprietà 1000/1000
Marsala	189	296	1	ANASTASI NICOLO' GIOVANNI nato/a a MARSALA (TP) il 18/05/1940		Proprietà 2/14
			2	BONGIORNO ANTONIO nato a MARSALA (TP) il 12/11/1944	BNGNTN44S12E974K	Comproprietario per 2/14
			3	BONGIORNO SIMONE nato a MARSALA (TP) il 28/11/1919	BNGSMN19S28E974E	Proprietà 2/14

COMUNE	FOGLIO	PARTICELLA	INTESTATI		CODICE FISCALE	DIRITTI E ONERI REALI
			N.	DATI ANAGRAFICI		
			4	FERRACANE ANTONIO nato a MARSALA (TP) il 14/07/1921	FRRNTN21L14E974J	Proprietà 2/14
			5	LICARI GIUSEPPE nato a MARSALA (TP) il 01/04/1942	LCRGPP42D01E974T	Proprietà 1/14
			6	LICARI NICOLO nato a MARSALA (TP) il 02/06/1937	LCRNCL37H02E974Q	Proprietà 1/14
			7	MORANA ANTONINO nato a MARSALA (TP) il 07/02/1974	MRNNNN74B07E974Y	Proprietà 6/42
			8	MORANA PIETRO nato a MARSALA (TP) il 02/01/1947	MRNPTR47A02E974I	Proprietà 4/14
			9	REINA MATTIA ANGELA nata a MARSALA (TP) il 02/04/1949	RNEMTN49D42E974O	Proprietà 2/14
Marsala	189	297	1	DEMANIO DELLA REGIONE SICILIANA - RAMO AGRICOLTURA E FORESTE		Proprietà 1000/1000
Marsala	189	298	1	MORANA PIETRO nato a MARSALA (TP) il 02/01/1947	MRNPTR47A02E974I	Proprietà 1000/1000
Marsala	189	299	1	DEMANIO DELLA REGIONE SICILIANA - RAMO AGRICOLTURA E FORESTE		Proprietà 1000/1000
Marsala	189	300	1	MORANA PIETRO nato a MARSALA (TP) il 02/01/1947	MRNPTR47A02E974I	Proprietà 1/1
Marsala	189	301	1	DEMANIO DELLA REGIONE SICILIANA - RAMO AGRICOLTURA E FORESTE		Proprietà 1000/1000
Marsala	189	302	1	MORANA PIETRO nato a MARSALA (TP) il 02/01/1947	MRNPTR47A02E974I	Proprietà 1/1
Marsala	189	303	1	DEMANIO DELLA REGIONE SICILIANA - RAMO AGRICOLTURA E FORESTE		Proprietà 1000/1000
Marsala	189	304	1	MORANA PIETRO nato a MARSALA (TP) il 02/01/1947	MRNPTR47A02E974I	Proprietà 1/1

COMUNE	FOGLIO	PARTICELLA	INTESTATI		CODICE FISCALE	DIRITTI E ONERI REALI
			N.	DATI ANAGRAFICI		
Marsala	189	62	1	ANASTASI NICOLO' GIOVANNI nato/a a MARSALA (TP) il 18/05/1940		Proprietà 2/14
			2	BONGIORNO ANTONIO nato a MARSALA (TP) il 12/11/1944	BNGNTN44S12E974K	Comproprietario per 2/14
			3	BONGIORNO SIMONE nato a MARSALA (TP) il 28/11/1919	BNGSMN19S28E974E	Proprietà 2/14
			4	FERRACANE ANTONIO nato a MARSALA (TP) il 14/07/1921	FRRNTN21L14E974J	Proprietà 2/14
			5	LICARI GIUSEPPE nato a MARSALA (TP) il 01/04/1942	LCRGPP42D01E974T	Proprietà 1/14
			6	LICARI NICOLO nato a MARSALA (TP) il 02/06/1937	LCRNCL37H02E974Q	Proprietà 1/14
			7	MORANA ANTONINO nato a MARSALA (TP) il 07/02/1974	MRNNNN74B07E974Y	Proprietà 6/42
			8	MORANA PIETRO nato a MARSALA (TP) il 02/01/1947	MRNPTR47A02E974I	Proprietà 4/14
			9	REINA MATTIA ANGELA nata a MARSALA (TP) il 02/04/1949	RNEMTN49D42E974O	Proprietà 2/14
Marsala	189	63	1	MORANA PIETRO nato a MARSALA (TP) il 02/01/1947	MRNPTR47A02E974I	Proprietà 1/1
Marsala	189	65	1	MORANA PIETRO nato a MARSALA (TP) il 02/01/1947	MRNPTR47A02E974I	Proprietà 1/1
Marsala	189	66	1	MORANA PIETRO nato a MARSALA (TP) il 02/01/1947	MRNPTR47A02E974I	Proprietà 1/1
Marsala	189	68	1	MORANA PIETRO nato a MARSALA (TP) il 02/01/1947	MRNPTR47A02E974I	Proprietà 1/1
Marsala	189	69	1	GENTILE GIUSEPPE nato a MARSALA (TP) il 21/09/1919	GNTGPP19P21E974R	Usufrutto
			2	GENTILE PAOLA nata a MARSALA (TP) il 28/01/1950	GNTPLA50A68E974L	Nuda proprietà

COMUNE	FOGLIO	PARTICELLA	INTESTATI		CODICE FISCALE	DIRITTI E ONERI REALI
			N.	DATI ANAGRAFICI		
Marsala	189	70	1	MORANA PIETRO nato a MARSALA (TP) il 02/01/1947	MRNPTR47A02E974I	Proprietà 1/1
Marsala	189	73	1	BUA GIACOMO SALVATORE nato a MARSALA (TP) il 23/06/1956	BUAGMS56H23E974T	Proprietà 1/2
			2	BUA LOREDANA nata a ERICE (TP) il 05/02/1987	BUALDN87B45D423M	Proprietà 1/6
			3	BUA MARIA ROSA nata a ERICE (TP) il 06/10/1974	BUAMRS74R46D423Y	Proprietà 1/6
			4	GENTILE PAOLA nata a MARSALA (TP) il 28/01/1950	GNTPLA50A68E974L	Proprietà 1/6
Marsala	189	436	1	DRAGO GIUSEPPE nato a MARSALA (TP) il 23/01/1952	DRGGPP52A23E974Z	Proprietà
			2	PULIZZI CATERINA nata a MARSALA (TP) il 23/06/1960	PLZCRN60H63E974Q	Proprietà
Marsala	189	332	1	DRAGO GIUSEPPE nato a MARSALA (TP) il 23/01/1952	DRGGPP52A23E974Z	Proprietà 1/1
Marsala	189	333	1	DRAGO GIUSEPPE nato a MARSALA (TP) il 23/01/1952	DRGGPP52A23E974Z	Proprietà 1/1
Marsala	189	76	1	MORANA ANTONINO nato a MARSALA (TP) il 07/02/1974	MRNNNN74B07E974Y	Proprietà 1/1
Marsala	189	77	1	MORANA ANTONINO nato a MARSALA (TP) il 07/02/1974	MRNNNN74B07E974Y	Proprietà 1/1
Marsala	189	78	1	MORANA ANTONINO nato a MARSALA (TP) il 07/02/1974	MRNNNN74B07E974Y	Proprietà 1/1
Salemi	109	67	1	LO CASTRO FRANCESCO nato a SALEMI (TP) il 12/04/1956	LCSFNC56D12H700Y	Proprietà 1/1
Salemi	109	110	1	LO CASTRO FRANCESCO nato a SALEMI (TP) il 12/04/1956	LCSFNC56D12H700Y	Proprietà 1/1

COMUNE	FOGLIO	PARTICELLA	INTESTATI		CODICE FISCALE	DIRITTI E ONERI REALI
			N.	DATI ANAGRAFICI		
Salemi	109	111	1	LO CASTRO VITO nato a SALEMI (TP) il 23/10/1947	LCSVTI47R23H700P	Proprietà 1/1
Salemi	109	81	1	CARUSO VITO nato a SALEMI (TP) il 21/01/1946	CRSVTI46A21H700Q	Proprietà 1/1
Salemi	109	61	1	SPINA GIUSEPPE nato a SALEMI (TP) il 23/05/1955	SPNGPP55E23H700C	Proprietà 1/1
Salemi	109	62	1	MESSINA GIUSEPPE nato a ERICE (TP) il 27/12/1980	MSSGPP80T27D423P	Proprietà 1/1
Salemi	109	52	1	MESSINA GIUSEPPE nato a ERICE (TP) il 27/12/1980	MSSGPP80T27D423P	Proprietà 1/1
Salemi	109	71	1	GAUDINO VITA nata a SALEMI (TP) il 14/11/1940	GDNVTI40S54H700L	Proprietà 1/1
Salemi	109	8	1	BASILE FRANCESCA nata a SALEMI (TP) il 05/02/1952	BSLFNC52B45H700C	Proprietà 1/2
			2	GAUDINO GIOVANNI nato a SALEMI (TP) il 01/05/1948	GDNGNN48E01H700Y	Proprietà 1/2
Salemi	109	53	1	SCALISI ANTONINO nato a SALEMI (TP) il 12/02/1943	SCLNNN43B12H700D	Proprietà 1/1
Salemi	109	72	1	ARDAGNA SALVATORE nato a SALEMI (TP) il 30/07/1982	RDGSVT82L30H700X	Proprietà 1/1
Salemi	109	54	1	CHIRCO GIACOMO nato a MARSALA (TP) il 10/04/1970	CHRGCM70D10E974G	Proprietà 1/1
Salemi	109	11	1	SANCES VEZZO MAZZARO GIUSEPPE nato a MARSALA (TP) il 24/08/1958	SNCGPP58M24E974P	Proprietà 1/1
Salemi	109	13	1	SANCES VEZZO MAZZARO GIUSEPPE nato a MARSALA (TP) il 24/08/1958	SNCGPP58M24E974P	Proprietà 1/1
Salemi	109	28	1	MARAGIOGLIO MARIA nata a SALEMI (TP) il 12/01/1939	MRGBMRA39A52H700S	Proprietà 1/1

COMUNE	FOGLIO	PARTICELLA	INTESTATI		CODICE FISCALE	DIRITTI E ONERI REALI	
			N.	DATI ANAGRAFICI			
Salemi	110	223	1	CARUSO ROBERTO nato a PALERMO (PA) il 29/01/1965	CRSRRT65A29G273R	Proprietà 1/1	
Salemi	110	11	1	CARUSO ROBERTO nato a PALERMO (PA) il 29/01/1965	CRSRRT65A29G273R	Proprietà 1/1	
Salemi	110	12	1	ANGELO ANTONELLA nata a SALEMI (TP) il 27/05/1963	NGLNNL63E67H700T	Proprietà 1/1	
Salemi	110	55	1	GUCCIARDI GIOVANNA nata a SALEMI (TP) il 30/01/1946	GCCGNN46A70H700G	Proprietà 1/1	
Salemi	110	23	1	PALMERI GIUSEPPE nato a STATI UNITI D'AMERICA (EE) il 19/11/1929	PLMGPP29S19Z404R	Usufrutto 1/1	
			2	PALMERI PAOLO nato a TRAPANI (TP) il 13/06/1962	PLMPLA62H13L331K	Nuda proprietà 1/1	
Salemi	110	219	1	PALMERI GIUSEPPE nato a STATI UNITI D'AMERICA (EE) il 19/11/1929	PLMGPP29S19Z404R	Usufrutto 1/1	
			2	PALMERI PAOLO nato a TRAPANI (TP) il 13/06/1962	PLMPLA62H13L331K	Nuda proprietà 1/1	
Salemi	110	339	1	PALMERI GIUSEPPE nato a STATI UNITI D'AMERICA (EE) il 19/11/1929	PLMGPP29S19Z404R	Usufrutto 1/1	
			2	PALMERI PAOLO nato a TRAPANI (TP) il 13/06/1962	PLMPLA62H13L331K	Nuda proprietà 1/1	
Salemi	110	340	1	PALMERI GIUSEPPE nato/a il 19/11/1929		Proprietà 1000/1000	
Salemi	110	34	ACCESSORIO				
Salemi	110	32	1	PALMERI GIUSEPPE nato/a il 19/11/1929		Proprietà 1/1	
Salemi	142	51	1	GRILLO FRANCESCA MARIA nata a SALEMI (TP) il 12/08/1934	GRLFNC34M52H700X	Proprietà 1/1	

COMUNE	FOGLIO	PARTICELLA	INTESTATI		CODICE FISCALE	DIRITTI E ONERI REALI
			N.	DATI ANAGRAFICI		
Salemi	142	110	1	GRILLO FRANCESCA MARIA nata a SALEMI (TP) il 12/08/1934	GRLFNC34M52H700X	Proprietà 1/1
Salemi	142	96	1	GRILLO FRANCESCA MARIA nata a SALEMI (TP) il 12/08/1934	GRLFNC34M52H700X	Proprietà 1/1
Salemi	142	30	1	CLEMENZI FRANCESCA nata a ERICE (TP) il 12/06/1974	CLMFNC74H52D423A	Proprietà 1/1
Salemi	142	131	1	MARINO CROSETTA nata a SALEMI (TP) il 25/08/1949	MRNCCT49M65H700F	Proprietà 1/1
Salemi	142	113	1	BERTOLINO VITA nata a MARSALA (TP) il 27/03/1945	BRTVTI45C67E974B	Proprietà 1/2
			2	PELLEGRINO ANTONIO nato a MARSALA (TP) il 10/04/1940	PLLNTN40D10E974N	Proprietà 1/2
Salemi	142	32	1	ZERILLI GIOVANNI VITO nato a MARSALA (TP) il 21/05/1966	ZRLGNN66E21E974A	Proprietà 1/1
Salemi	142	111	1	BERTOLINO VITA nata a MARSALA (TP) il 27/03/1945	BRTVTI45C67E974B	Proprietà 1/1
Salemi	142	112	1	BERTOLINO CATERINA DI PAOLO		Proprietà 1/3
			2	BERTOLINO VITA nata a MARSALA (TP) il 27/03/1945	BRTVTI45C67E974B	Proprietà 2/3
			3	PELLEGRINO ANTONIO nato a MARSALA (TP) il 10/04/1940	PLLNTN40D10E974N	Proprietà 2/3
Salemi	142	33	1	PELLEGRINO GIAMPIERO nato a MARSALA (TP) il 22/02/1983	PLLGPR83B22E974K	Proprietà 1/1
Salemi	142	34	1	GALFANO GIUSEPPE nato a MARSALA (TP) il 01/09/1970	GLFGPP70P01E974U	Proprietà 1/1
Salemi	142	3	1	GALFANO GIUSEPPE nato a MARSALA (TP) il 01/09/1970	GLFGPP70P01E974U	Proprietà 1/1

COMUNE	FOGLIO	PARTICELLA	INTESTATI		CODICE FISCALE	DIRITTI E ONERI REALI
			N.	DATI ANAGRAFICI		
Salemi	142	35	1	GALFANO GIUSEPPE nato a MARSALA (TP) il 01/09/1970	GLFGPP70P01E974U	Proprietà 1/1
Salemi	142	52	1	MAIALE MARIA nata a MARSALA (TP) il 07/06/1939	MLAMRA39H47E974P	Proprietà 1/2
			2	PICCIONE LEONARDO nato a MARSALA (TP) il 16/07/1933	PCCLRD33L16E974Z	Proprietà 1/2
Salemi	142	36	1	LOMBARDO ROSARIO nato a SALEMI (TP) il 26/03/1954	LMBRSR54C26H700W	Proprietà 1/2
			2	SPAGNOLO CONCETTA nata a SALEMI (TP) il 14/10/1952	SPGCCT52R54H700A	Proprietà 1/2
Salemi	142	106	1	LOMBARDO ROSARIO nato a SALEMI (TP) il 26/03/1954	LMBRSR54C26H700W	Proprietà 1/2
			2	SPAGNOLO CONCETTA nata a SALEMI (TP) il 14/10/1952	SPGCCT52R54H700A	Proprietà 1/2
Salemi	143	223	1	PALMERI ANTONIETTA FLAVIANA nata a TRAPANI (TP) il 05/10/1959	PLMNNT59R45L331W	Nuda proprietà 1/2
			2	PALMERI GIUSEPPE nato a STATI UNITI D'AMERICA (EE) il 19/11/1929	PLMGPP29S19Z404R	Usufrutto 1/2
			3	PALMERI GIUSEPPE nato a STATI UNITI D'AMERICA (EE) il 19/11/1929	PLMGPP29S19Z404R	Proprietà 1/2
Salemi	143	353	1	AGUECI ANGELO nato a PALERMO (PA) il 07/07/1952	GCANGL52L07G273O	Proprietà 2/8
			2	AGUECI EUGENIO nato a PALERMO (PA) il 17/11/1950	GCAGNE50S17G273M	Proprietà 2/8
			3	AGUECI LEONARDO nato a PALERMO (PA) il 26/04/1948	GCALRD48D26G273C	Proprietà 2/8
			4	SAPUPPO ANDREA nato a PALERMO (PA) il 10/02/1980	SPPNDR80B10G273J	Proprietà 1/8

COMUNE	FOGLIO	PARTICELLA	INTESTATI		CODICE FISCALE	DIRITTI E ONERI REALI
			N.	DATI ANAGRAFICI		
			5	SAPUPPO MARIO nato a PALERMO (PA) il 06/05/1977	SPPMRA77E06G273T	Proprietà 1/8
Salemi	143	11	ACCESSORIO			
Salemi	143	12	1	AGUECI FRANCESCA nata a PALERMO (PA) il 27/06/1955	GCAFNC55H67G273Y	Proprietà 1/1
Salemi	143	13	1	AGUECI ANGELO nato a PALERMO (PA) il 07/07/1952	GCANGL52L07G273O	Proprietà 2/8
			2	AGUECI EUGENIO nato a PALERMO (PA) il 17/11/1950	GCAGNE50S17G273M	Proprietà 2/8
			3	AGUECI LEONARDO nato a PALERMO (PA) il 26/04/1948	GCALRD48D26G273C	Proprietà 2/8
			4	SAPUPPO ANDREA nato a PALERMO (PA) il 10/02/1980	SPPNDR80B10G273J	Proprietà 1/8
			5	SAPUPPO MARIO nato a PALERMO (PA) il 06/05/1977	SPPMRA77E06G273T	Proprietà 1/8
Salemi	143	15	1	AGUECI ANGELO nato a PALERMO (PA) il 07/07/1952	GCANGL52L07G273O	Proprietà 2/8
			2	AGUECI EUGENIO nato a PALERMO (PA) il 17/11/1950	GCAGNE50S17G273M	Proprietà 2/8
			3	AGUECI LEONARDO nato a PALERMO (PA) il 26/04/1948	GCALRD48D26G273C	Proprietà 2/8
			4	SAPUPPO ANDREA nato a PALERMO (PA) il 10/02/1980	SPPNDR80B10G273J	Proprietà 1/8
			5	SAPUPPO MARIO nato a PALERMO (PA) il 06/05/1977	SPPMRA77E06G273T	Proprietà 1/8
Salemi	143	16	1	AGUECI FRANCESCA nata a PALERMO (PA) il 27/06/1955	GCAFNC55H67G273Y	Proprietà 1/1

COMUNE	FOGLIO	PARTICELLA	INTESTATI		CODICE FISCALE	DIRITTI E ONERI REALI
			N.	DATI ANAGRAFICI		
Salemi	143	17	1	AGUECI FRANCESCA nata a PALERMO (PA) il 27/06/1955	GCAFNC55H67G273Y	Proprietà 1/1
Salemi	143	71	1	TRANCHIDA ROCCO nato a MARSALA (TP) il 27/06/1948	TRNRCC48H27E974N	Proprietà 1/1
Salemi	143	96	1	TUMBARELLO ANTONINO nato a MARSALA (TP) il 27/02/1960	TMBNNN60B27E974R	Proprietà 1/1
Salemi	143	107	1	CHIRCO MARIANO nato a MARSALA (TP) il 01/07/1958	CHRMRN58L01E974P	Proprietà 1/1
Salemi	143	119	1	LAUDICINA GIUSEPPA nata a TRAPANI (TP) il 23/06/1966	LDCGPP66H63L331E	Proprietà 1/1
Salemi	143	108	1	TRANCHIDA ROCCO nato a MARSALA (TP) il 27/06/1948	TRNRCC48H27E974N	Proprietà 1/1
Salemi	143	120	1	ANASTASI NICOLO nato a MARSALA (TP) il 15/02/1952	NSTNCL52B15E974V	Proprietà 1/1
Salemi	143	121	1	ANASTASI MARIA nata a MARSALA (TP) il 24/08/1943	NSTMRA43M64E974C	Proprietà 1/1
Salemi	143	123	1	LAUDICINA GIUSEPPA nata a TRAPANI (TP) il 23/06/1966	LDCGPP66H63L331E	Proprietà 1/1
Salemi	143	72	1	DI GIROLAMO GIACOMA nata a MARSALA (TP) il 10/12/1943	DGRGCM43T50E974N	Proprietà 1/1
Salemi	143	73	1	DI GIROLAMO GIACOMA nata a MARSALA (TP) il 10/12/1943	DGRGCM43T50E974N	Proprietà 500/1000
			2	INGIANNI GASPARE nato a MARSALA (TP) il 23/06/1945	NGNGPR45H23E974X	Proprietà 500/1000
Salemi	143	287	1	DI GIROLAMO GIACOMA nata a MARSALA (TP) il 10/12/1943	DGRGCM43T50E974N	Proprietà 500/1000
			2	INGIANNI GASPARE nato a MARSALA (TP) il 23/06/1945	NGNGPR45H23E974X	Proprietà 500/1000

COMUNE	FOGLIO	PARTICELLA	INTESTATI		CODICE FISCALE	DIRITTI E ONERI REALI
			N.	DATI ANAGRAFICI		
Salemi	143	288	1	BONGIORNO NUNZIA nata a MARSALA (TP) il 28/03/1951	BNGNNZ51C68E974P	Proprietà 1/2
			2	SAMMARTANO GASPARE nato a MARSALA (TP) il 07/01/1948	SMMGPR48A07E974O	Proprietà 1/2
Salemi	143	289	1	BONGIORNO NUNZIA nata a MARSALA (TP) il 28/03/1951	BNGNNZ51C68E974P	Proprietà 1/2
			2	SAMMARTANO GASPARE nato a MARSALA (TP) il 07/01/1948	SMMGPR48A07E974O	Proprietà 1/2
Salemi	143	74	1	SAMMARTANO GASPARE nato a MARSALA (TP) il 07/01/1948	SMMGPR48A07E974O	Proprietà 1/1
Salemi	143	75	1	PISANO MARIA nata a SALEMI (TP) il 10/11/1929	PSNMRA29S50H700O	Proprietà 1/1
Salemi	143	325	1	PISANO MARIA nata a SALEMI (TP) il 10/11/1929	PSNMRA29S50H700O	Proprietà 1/1
Salemi	143	77	1	ANGELO STEFANO nato a STATI UNITI D'AMERICA (EE) il 08/03/1973	NGLSFN73C08Z404F	Proprietà 1/1
Salemi	143	78	1	ANGELO GIUSEPPA MARIA nata a SALEMI (TP) il 02/02/1963	NGLGPP63B42H700C	Proprietà 1/2
			2	ANGELO STEFANO nato a SALEMI (TP) il 01/10/1956	NGLSFN56R01H700W	Proprietà 1/2
Salemi	143	90	1	ANGELO TERESA ANNA MARIA nata a SALEMI (TP) il 13/03/1967	NGLTSN67C53H700I	Proprietà 1/1
Salemi	143	89	1	MIRABILE ANTONIO nato a SALEMI (TP) il 02/06/1962	MRBNTN62H02H700J	Proprietà 1/1
Salemi	143	34	1	SOCIETA' AGRICOLA TENUTE RAMPINGALLO SOCIETA' A RESPONSABILITA' LIMITATA SEMPLIFICATA con sede in BURGIO (AG) (Proprietà possessore da ismea con patto di riservato dominio)	02690960840	Proprietà 1/1

COMUNE	FOGLIO	PARTICELLA	INTESTATI		CODICE FISCALE	DIRITTI E ONERI REALI
			N.	DATI ANAGRAFICI		
Salemi	143	88	1	BELLITTI GIUSEPPA nata a SALEMI (TP) il 01/09/1928	BLLGPP28P41H700G	Proprietà 334/1000
			2	MIRABILE GIUSEPPE nato a SALEMI (TP) il 19/09/1958	MRBGPP58P19H700A	Proprietà 222/1000
			3	MIRABILE MARIA BRIGIDA nata a SALEMI (TP) il 22/09/1968	MRBMBR68P62H700W	Proprietà 222/1000
			4	MIRABILE PIETRO nato a SALEMI (TP) il 24/03/1963	MRBPTR63C24H700K	Proprietà 222/1000
Salemi	143	92	1	SOCIETA' AGRICOLA TENUTE RAMPINGALLO SOCIETA' A RESPONSABILITA' LIMITATA SEMPLIFICATA con sede in BURGIO (AG) (Proprietà possessore da ismea con patto di riservato dominio)	02690960840	Proprietà 1/1
Salemi	143	27	1	SOCIETA' AGRICOLA TENUTE RAMPINGALLO SOCIETA' A RESPONSABILITA' LIMITATA SEMPLIFICATA con sede in BURGIO (AG) (Proprietà possessore da ismea con patto di riservato dominio)	02690960840	Proprietà 1/1
Salemi	143	339	1	BELLITTI GIUSEPPA nata a SALEMI (TP) il 01/09/1928	BLLGPP28P41H700G	Proprietà 1/1
Salemi	143	323	1	SOCIETA' AGRICOLA TENUTE RAMPINGALLO SOCIETA' A RESPONSABILITA' LIMITATA SEMPLIFICATA con sede in BURGIO (AG) (Proprietà possessore da ismea con patto di riservato dominio)	02690960840	Proprietà 1/1
Salemi	143	365	1	SOCIETA' AGRICOLA TENUTE RAMPINGALLO SOCIETA' A RESPONSABILITA' LIMITATA SEMPLIFICATA con sede in BURGIO (AG) (Proprietà possessore da ismea con patto di riservato dominio)	02690960840	Proprietà 1/1
Salemi	143	364	1	SOCIETA' AGRICOLA TENUTE RAMPINGALLO SOCIETA' A RESPONSABILITA' LIMITATA SEMPLIFICATA con sede in BURGIO (AG) (Proprietà possessore da ismea con patto di riservato dominio)	02690960840	Proprietà 1/1

COMUNE	FOGLIO	PARTICELLA	INTESTATI		CODICE FISCALE	DIRITTI E ONERI REALI
			N.	DATI ANAGRAFICI		
Salemi	143	170	1	ISTITUTO ENTE ANTONIETTA GENNA SPANO		Proprietà 1000/1000
Salemi	143	220	1	SOCIETA' AGRICOLA TENUTE RAMPINGALLO SOCIETA' A RESPONSABILITA' LIMITATA SEMPLIFICATA con sede in BURGIO (AG) (Proprietà possessore da ismea con patto di riservato dominio)	02690960840	Proprietà 1/1
Salemi	143	221	1	CARADONNA LORENZO nato a SALEMI (TP) il 01/12/1939	CRDLNZ39T01H700K	Proprietà
			2	GAUDINO GIOVANNA nata a SALEMI (TP) il 07/11/1953	GDNGNN53S47H700V	Proprietà
Salemi	143	172	1	SOCIETA' AGRICOLA TENUTE RAMPINGALLO SOCIETA' A RESPONSABILITA' LIMITATA SEMPLIFICATA con sede in BURGIO (AG) (Proprietà possessore da ismea con patto di riservato dominio)	02690960840	Proprietà 1/1
Salemi	143	315	1	GUCCIARDI FILIPPA nata a SALEMI (TP) il 01/07/1949	GCCFPP49L41H700S	Proprietà 1/2
			2	TANTARO VINCENZA nata a SALEMI (TP) il 02/03/1977	TNTVCN77C42H700N	Proprietà 1/2
Salemi	143	171	1	GRUPPUSO VINCENZA nata a SALEMI (TP) il 11/02/1908	GRPVCN08B51H700J	Usufruttuario parziale
			2	TANTARO ROSA ; MAR GISONE nata a SALEMI (TP) il 25/05/1939	TNTRSO39E65H700X	Proprietà
Salemi	143	271	1	FICI ANTONIA nata a SALEMI (TP) il 16/12/1977	FCINTN77T56H700B	Nuda proprietà 1000/1000
			2	RUSSO ANNA nata a SALEMI (TP) il 15/11/1953	RSSNNA53S55H700M	Usufrutto 1000/1000
Salemi	143	270	1	FICI MARIANNA nata a SALEMI (TP) il 21/02/1937	FCIMNN37B61H700U	Proprietà 1/1

COMUNE	FOGLIO	PARTICELLA	INTESTATI		CODICE FISCALE	DIRITTI E ONERI REALI
			N.	DATI ANAGRAFICI		
Salemi	154	182	1	MIRABILE BALDASSARE nato/a a SALEMI (TP) il 05/01/1901		Proprietà 1/1
Salemi	154	60	1	CUSUMANO MATTIA MARIA LUCIA nata a MARSALA (TP) il 12/12/1956	CSMMTM56T52E974H	Proprietà 1/2
			2	PIZZO LETIZIA nata a MARSALA (TP) il 05/10/1985	PZZLTZ85R45E974J	Proprietà possessore da ismea con patto di riservato dominio 1/2
Salemi	154	116	1	ANGILERI KATIUSCIA nata a ERICE (TP) il 02/07/1993	NGLKSC93L42D423I	Proprietà 1/1
Salemi	154	117	1	MILAZZO GIUSEPPE SALVATORE nato a MARSALA (TP) il 16/06/1960	MLZGPP60H16E974J	Proprietà 1/1
Salemi	154	119	1	BUFFA PIETRO nato a MARSALA (TP) il 03/03/1952	BFFPTR52C03E974C	Proprietà 1/1
Salemi	154	178	1	MAGGIO CARMELA nata a MARSALA (TP) il 04/03/1934	MGGCML34C44E974K	Proprietà 1/1
Salemi	154	179	1	MILAZZO GIUSEPPE nato a MARSALA (TP) il 12/08/1962	MLZGPP62M12E974C	Proprietà 1/1
Salemi	154	127	1	COSTANTINO FRANCESCO nato a SCLAFANI BAGNI (PA) il 27/07/1929	CSTFNC29L27I541W	Proprietà 1/1
Salemi	154	126	1	CUSUMANO MATTIA MARIA LUCIA nata a MARSALA (TP) il 12/12/1956	CSMMTM56T52E974H	Proprietà 1000/1000
Salemi	154	121	1	ACCARDO VITA nata a MARSALA (TP) il 10/01/1968	CCRVTI68A50E974Z	Proprietà 1/1
Salemi	154	168	1	CUSUMANO GIUSEPPE nato a MARSALA (TP) il 29/07/1967	CSMGPP67L29E974Z	Proprietà 1/1
Salemi	154	129	1	ANGILERI GIUSEPPE nato a MARSALA (TP) il 03/05/1970	NGLGPP70E03E974Y	Proprietà 1/1

COMUNE	FOGLIO	PARTICELLA	INTESTATI		CODICE FISCALE	DIRITTI E ONERI REALI
			N.	DATI ANAGRAFICI		
Salemi	154	61	1	ACCARDI SALVATORE nato a MARSALA (TP) il 04/03/1969	CCRSVT69C04E974L	Proprietà 1/2
			2	ACCARDI VINCENZO NATALE nato a MARSALA (TP) il 25/12/1963	CCRVCN63T25E974M	Proprietà 1/2
Salemi	154	128	1	PARRINELLO ANDREA nato a MARSALA (TP) il 05/12/1940	PRRNDR40T05E974M	Proprietà 1/1
Salemi	154	169	1	COSTANTINO FRANCESCO nato a SCLAFANI BAGNI (PA) il 27/07/1929	CSTFNC29L27I541W	Proprietà 1/1
Salemi	154	170	1	CUSUMANO MATTIA MARIA LUCIA nata a MARSALA (TP) il 12/12/1956	CSMMTM56T52E974H	Proprietà 1/1
Salemi	154	136	1	ISTITUTO DI SERVIZI PER IL MERCATO AGRICOLO ALIMENTARE - ISMEA - con sede in ROMA (RM)	08037790584	Proprietà 1/1
Salemi	154	62	1	DRAGO ANTONINO nato a SALEMI (TP) il 19/09/1928	DRGNNN28P19H700S	Proprietà 1/1
Salemi	154	177	1	DRAGO ANTONINO nato a SALEMI (TP) il 19/09/1928	DRGNNN28P19H700S	Proprietà 1/1
Salemi	154	194	1	CRIMI FRANCO nato a SALEMI (TP) il 09/12/1968	CRMFNC68T09H700U	Proprietà 1/1
Salemi	154	189	1	CRIMI FRANCO nato a SALEMI (TP) il 09/12/1968	CRMFNC68T09H700U	Proprietà 1/1
Salemi	154	188	1	CARADONNA GIACOMO nato a SALEMI (TP) il 09/12/1936	CRDGCM36T09H700V	Proprietà 500/1000
			2	STALLONE VITA nata a SALEMI (TP) il 23/11/1936	STLVTI36S63H700L	Proprietà 500/1000
Salemi	154	190	1	CARADONNA GIACOMO nato a SALEMI (TP) il 09/12/1936	CRDGCM36T09H700V	Proprietà 500/1000
			2	STALLONE VITA nata a SALEMI (TP) il 23/11/1936	STLVTI36S63H700L	Proprietà 500/1000

COMUNE	FOGLIO	PARTICELLA	INTESTATI		CODICE FISCALE	DIRITTI E ONERI REALI
			N.	DATI ANAGRAFICI		
Salemi	154	7	1	PIZZO LETIZIA nata a MARSALA (TP) il 05/10/1985	PZZLTZ85R45E974J	Proprietà possessore da ismea con patto di riserv dominio
Salemi	154	46	1	PIZZO LETIZIA nata a MARSALA (TP) il 05/10/1985	PZZLTZ85R45E974J	Proprietà possessore da ismea con patto di riserv dominio
Salemi	154	96	1	PIZZO LETIZIA nata a MARSALA (TP) il 05/10/1985	PZZLTZ85R45E974J	Proprietà possessore da ismea con patto di riserv dominio
Salemi	154	98	1	PALERMO FRANCESCA nata a SALEMI (TP) il 24/08/1968	PLRFNC68M64H700A	Proprietà 1/1
Salemi	154	99	1	PALERMO FRANCESCA nata a SALEMI (TP) il 24/08/1968	PLRFNC68M64H700A	Proprietà 1/1
Salemi	154	100	1	PALERMO FRANCESCA nata a SALEMI (TP) il 24/08/1968	PLRFNC68M64H700A	Proprietà 1/1
Salemi	154	102	1	GANDOLFO PIETRO nato a SALEMI (TP) il 10/02/1947	GNDPTR47B10H700U	Proprietà 1/1
Salemi	154	200	1	ISTITUTO DI SERVIZI PER IL MERCATO AGRICOLO ALIMENTARE - ISM con sede in ROMA (RM)	08037790584	Uso riservato dominio
			2	VISCO' SALVATORE nato a PALERMO (PA) il 08/01/1986	VSCSVT86A08G273U	Proprietà poss.per acquisto da ismea con patto di riserv dom
Salemi	154	64	1	TERRE DI ROSA SOCIETA' AGRICOLA A R.L. con sede in PALERMO (PA)	06883890821	Proprietà 1/1
Salemi	154	35	1	TERRE DI ROSA SOCIETA' AGRICOLA A R.L. con sede in PALERMO (PA)	06883890821	Proprietà 1/1
Salemi	154	217	1	TERRE DI ROSA SOCIETA' AGRICOLA A R.L. con sede in PALERMO (PA)	06883890821	Proprietà 1/1
Salemi	154	224	1	DISTEFANO GIOVANNA nata a SALEMI (TP) il 29/06/1964	DSTGNN64H69H700K	Nuda proprietà 1000/1000
			2	PENDOLA ROSA nata a SALEMI (TP) il 04/09/1934	PNDRSO34P44H7000	Usufrutto 1000/1000

COMUNE	FOGLIO	PARTICELLA	INTESTATI		CODICE FISCALE	DIRITTI E ONERI REALI
			N.	DATI ANAGRAFICI		
Salemi	154	65	1	DISTEFANO GIOVANNA nata a SALEMI (TP) il 29/06/1964	DSTGNN64H69H700K	Nuda proprietà 1000/1000
			2	PENDOLA ROSA nata a SALEMI (TP) il 04/09/1934	PNDRSO34P44H7000	Usufrutto 1000/1000
Salemi	155	227	1	MARINO NATALE nato a SALEMI (TP) il 21/08/1974	MRNNTL74M21H700D	Proprietà 1/1
Salemi	155	228	1	MARINO NATALE nato a SALEMI (TP) il 21/08/1974	MRNNTL74M21H700D	Proprietà 1/1
Salemi	155	12	1	MARINO NATALE nato a SALEMI (TP) il 21/08/1974	MRNNTL74M21H700D	Proprietà 1/1
Salemi	155	221	1	MAGGIO TOMMASO nato a MARSALA (TP) il 11/03/1935	MGGTMS35C11E974X	Proprietà 1/1
Salemi	155	222	1	ALAGNA GASPERINA ANNA MARIA nata a MARSALA (TP) il 21/09/1959	LGNGPR59P61E974Y	Proprietà 111/1000
			2	ALAGNA PIETRA VALERIA nata a MAZARA DEL VALLO (TP) il 08/03/1965	LGNPRV65C48F061E	Proprietà 111/1000
			3	ALAGNA VINCENZO nato a MARSALA (TP) il 31/07/1963	LGNVCN63L31E974F	Proprietà 111/1000
			4	ALESSI MARIA nata a MAZARA DEL VALLO (TP) il 26/09/1935	LSSMRA35P66F061Y	Proprietà 667/1000
Salemi	155	226	1	DRAGO DIANA nata a SALEMI (TP) il 01/01/1968	DRGDNI68A41H700T	Proprietà 1/2
			2	GUCCIARDI MICHELE nato a SALEMI (TP) il 16/02/1964	GCCMHL64B16H700S	Proprietà 1/2
Salemi	155	174	1	CARADONNA CATERINA MARIA nata a SALEMI (TP) il 11/08/1965	CRDCRN65M51H700Q	Proprietà 1/4
			2	CARADONNA PIETRO nato a SALEMI (TP) il 25/07/1959	CRDPTR59L25H700L	Proprietà 1/4

COMUNE	FOGLIO	PARTICELLA	INTESTATI		CODICE FISCALE	DIRITTI E ONERI REALI
			N.	DATI ANAGRAFICI		
			3	CURIA ANGELA nata a SALEMI (TP) il 08/09/1939	CRUNGL39P48H7000	Proprietà 2/4
Salemi	155	67	1	SIMONE VINCENZO nato a VITA (TP) il 16/04/1966	SMNVCN66D16M081S	Proprietà 1/1
Salemi	155	17	1	ARDAGNA ROSARIA nata a SALEMI (TP) il 20/04/1953	RDGRSR53D60H700X	Proprietà 1/1
Salemi	155	159	1	SIMONE VINCENZO nato a VITA (TP) il 16/04/1966	SMNVCN66D16M081S	Proprietà 1/1
Salemi	155	148	1	DI STEFANO DIANA nata a SALEMI (TP) il 29/10/1949	DSTDNI49R69H700S	Proprietà 3/4
			2	VILLARAGUT SALVATORE nato a SALEMI (TP) il 02/01/1978	VLLSVT78A02H700Y	Proprietà 1/4
Salemi	155	87	1	DI STEFANO DIANA nata a SALEMI (TP) il 29/10/1949	DSTDNI49R69H700S	Proprietà 3/4
			2	VILLARAGUT SALVATORE nato a SALEMI (TP) il 02/01/1978	VLLSVT78A02H700Y	Proprietà 1/4
Salemi	155	68	1	CAPPELLO LUCIANO nato a SALEMI (TP) il 13/12/1946	CPPLCN46T13H700K	Proprietà 1/1
Salemi	155	147	1	CAPPELLO LUCIANO nato a SALEMI (TP) il 13/12/1946	CPPLCN46T13H700K	Proprietà 1/1
Salemi	155	199	1	CAPPELLO ERASMO nato a SALEMI (TP) il 14/03/1986	CPPRSM86C14H700Z	Proprietà 1/1
Salemi	155	193	1	CAPPELLO ERASMO nato a SALEMI (TP) il 14/03/1986	CPPRSM86C14H700Z	Proprietà 1/1
Salemi	155	194	1	ARDAGNA GIUSEPPA nata a SALEMI (TP) il 01/10/1954	RDGGPP54R41H700A	Proprietà
			2	CAPPELLO LAURA nata a SALEMI (TP) il 06/03/1990	CPPLRA90C46H700I	Proprietà 1/2

COMUNE	FOGLIO	PARTICELLA	INTESTATI		CODICE FISCALE	DIRITTI E ONERI REALI
			N.	DATI ANAGRAFICI		
Salemi	155	200	1	ARDAGNA GIUSEPPA nata a SALEMI (TP) il 01/10/1954	RDGGPP54R41H700A	Proprietà
			2	CAPPELLO NICOLO nato a SALEMI (TP) il 16/02/1944	CPPNCL44B16H700C	Proprietà
Salemi	155	201	1	CAPPELLO ERASMO nato a SALEMI (TP) il 14/03/1986	CPPRSM86C14H700Z	Proprietà 1/1
Salemi	155	260	1	CAPPELLO NICOLO nato a SALEMI (TP) il 16/02/1944	CPPNCL44B16H700C	Proprietà 1/1
Salemi	155	269	1	CAPPELLO NICOLO nato a SALEMI (TP) il 16/02/1944	CPPNCL44B16H700C	Proprietà 1/1
Salemi	155	268	1	CAPPELLO ERASMO nato a SALEMI (TP) il 14/03/1986	CPPRSM86C14H700Z	Proprietà 1/1
Salemi	155	212	1	CAPPELLO ERASMO nato a SALEMI (TP) il 14/03/1986	CPPRSM86C14H700Z	Proprietà 1/1
Salemi	155	149	1	SPEDALE SALVATORE nato a SALEMI (TP) il 10/05/1953	SPDSVT53E10H700D	Proprietà 1/1
Salemi	155	118	1	TRAPANI ANTONIETTA nata a SALEMI (TP) il 06/07/1963	TRPNNT63L46H700W	Proprietà 1000/1000
Salemi	155	119	1	TRAPANI ANTONIETTA nata a SALEMI (TP) il 06/07/1963	TRPNNT63L46H700W	Proprietà 1000/1000
Salemi	155	120	1	CAMPANELLA GIUSEPPE nato a MARSALA (TP) il 01/07/1935	CMPGPP35L01E974X	Proprietà 2/12
			2	CARADONNA CATERINA MARIA nata a SALEMI (TP) il 11/08/1965	CRDCRN65M51H700Q	Proprietà 1/12
			3	CARADONNA PIETRO nato a SALEMI (TP) il 25/07/1959	CRDPTR59L25H700L	Proprietà 1/12
			4	GRAFFEO GIUSEPPE nato a SALEMI (TP) il 11/08/1916	GRFGPP16M11H700P	Proprietà 2/12

COMUNE	FOGLIO	PARTICELLA	INTESTATI		CODICE FISCALE	DIRITTI E ONERI REALI
			N.	DATI ANAGRAFICI		
			5	GRAFFEO VINCENZO nato a SALEMI (TP) il 16/01/1964	GRFVCN64A16H700P	Proprietà 2/12
			6	MIRABELLA CONCETTA nata a MARSALA (TP) il 07/04/1928	MRBCCT28D47E974N	Proprietà 2/12
			7	RUSSO ELISA nata a ERICE (TP) il 05/08/1973	RSSLSE73M45D423L	Proprietà 1/6
Salemi	155	101	1	TRAPANI ANTONIETTA nata a SALEMI (TP) il 06/07/1963	TRPNNT63L46H700W	Proprietà 1000/1000
Salemi	155	143	1	TRAPANI ANTONIETTA nata a SALEMI (TP) il 06/07/1963	TRPNNT63L46H700W	Proprietà 1000/1000
Salemi	155	144	1	CAMPANELLA GIUSEPPE nato a MARSALA (TP) il 01/07/1935	CMPGPP35L01E974X	Proprietà 2/12
			2	CARADONNA CATERINA MARIA nata a SALEMI (TP) il 11/08/1965	CRDCRN65M51H700Q	Proprietà 1/12
			3	CARADONNA PIETRO nato a SALEMI (TP) il 25/07/1959	CRDPTR59L25H700L	Proprietà 1/12
			4	GRAFFEO GIUSEPPE nato a SALEMI (TP) il 11/08/1916	GRFGPP16M11H700P	Proprietà 2/12
			5	GRAFFEO VINCENZO nato a SALEMI (TP) il 16/01/1964	GRFVCN64A16H700P	Proprietà 2/12
			6	MIRABELLA CONCETTA nata a MARSALA (TP) il 07/04/1928	MRBCCT28D47E974N	Proprietà 2/12
			7	RUSSO ELISA nata a ERICE (TP) il 05/08/1973	RSSLSE73M45D423L	Proprietà 1/6
Salemi	155	145	1	RUSSO ELISA nata a ERICE (TP) il 05/08/1973	RSSLSE73M45D423L	Proprietà 1/1
Salemi	155	236	1	GANDOLFO FRANCESCA nata a VITA (TP) il 13/09/1965	GNDFNC65P53M081O	Proprietà 1/2

COMUNE	FOGLIO	PARTICELLA	INTESTATI		CODICE FISCALE	DIRITTI E ONERI REALI
			N.	DATI ANAGRAFICI		
			2	TRAPANI ANTONIETTA nata a SALEMI (TP) il 06/07/1963	TRPNNT63L46H700W	Da verificare
Salemi	155	102	1	TRAPANI ANTONIETTA nata a SALEMI (TP) il 06/07/1963	TRPNNT63L46H700W	Proprietà 1000/1000
Salemi	155	103	1	CAMPANELLA GIUSEPPE nato a MARSALA (TP) il 01/07/1935	CMPGPP35L01E974X	Proprietà 2/12
			2	CARADONNA CATERINA MARIA nata a SALEMI (TP) il 11/08/1965	CRDCRN65M51H700Q	Proprietà 1/12
			3	CARADONNA PIETRO nato a SALEMI (TP) il 25/07/1959	CRDPTR59L25H700L	Proprietà 1/12
			4	GRAFFEO GIUSEPPE nato a SALEMI (TP) il 11/08/1916	GRFGPP16M11H700P	Proprietà 2/12
			5	GRAFFEO VINCENZO nato a SALEMI (TP) il 16/01/1964	GRFVCN64A16H700P	Proprietà 2/12
			6	MIRABELLA CONCETTA nata a MARSALA (TP) il 07/04/1928	MRBCCT28D47E974N	Proprietà 2/12
			7	RUSSO ELISA nata a ERICE (TP) il 05/08/1973	RSSLSE73M45D423L	Proprietà 1/6
Salemi	155	104	1	RUSSO ELISA nata a ERICE (TP) il 05/08/1973	RSSLSE73M45D423L	Proprietà 1/1
Salemi	155	106	1	CARADONNA CATERINA MARIA nata a SALEMI (TP) il 11/08/1965	CRDCRN65M51H700Q	Proprietà 1/2
			2	CARADONNA PIETRO nato a SALEMI (TP) il 25/07/1959	CRDPTR59L25H700L	Proprietà 1/2
Salemi	155	164	1	CARADONNA CATERINA MARIA nata a SALEMI (TP) il 11/08/1965	CRDCRN65M51H700Q	Proprietà 1/2
			2	CARADONNA PIETRO nato a SALEMI (TP) il 25/07/1959	CRDPTR59L25H700L	Proprietà 1/2

COMUNE	FOGLIO	PARTICELLA	INTESTATI		CODICE FISCALE	DIRITTI E ONERI REALI
			N.	DATI ANAGRAFICI		
Salemi	155	160	1	CURIA ANGELA nata a SALEMI (TP) il 08/09/1939	CRUNGL39P48H7000	Proprietà 1000/1000
Salemi	155	162	1	CARADONNA CATERINA MARIA nata a SALEMI (TP) il 11/08/1965	CRDCRN65M51H700Q	Proprietà 1/2
			2	CARADONNA PIETRO nato a SALEMI (TP) il 25/07/1959	CRDPTR59L25H700L	Proprietà 1/2
Salemi	155	43	1	CURIA ANGELA nata a SALEMI (TP) il 08/09/1939	CRUNGL39P48H7000	Proprietà 1000/1000
Salemi	155	302	1	CARADONNA CATERINA MARIA nata a SALEMI (TP) il 11/08/1965	CRDCRN65M51H700Q	Proprietà 1/2
			2	CARADONNA PIETRO nato a SALEMI (TP) il 25/07/1959	CRDPTR59L25H700L	Proprietà 1/2
Salemi	155	45	1	CARADONNA CATERINA MARIA nata a SALEMI (TP) il 11/08/1965	CRDCRN65M51H700Q	Proprietà 1/4
			2	CARADONNA PIETRO nato a SALEMI (TP) il 25/07/1959	CRDPTR59L25H700L	Proprietà 1/4
			3	CURIA ANGELA nata a SALEMI (TP) il 08/09/1939	CRUNGL39P48H7000	Proprietà 2/4
Salemi	155	167	1	CARADONNA CATERINA MARIA nata a SALEMI (TP) il 11/08/1965	CRDCRN65M51H700Q	Proprietà 1/4
			2	CARADONNA PIETRO nato a SALEMI (TP) il 25/07/1959	CRDPTR59L25H700L	Proprietà 1/4
			3	CURIA ANGELA nata a SALEMI (TP) il 08/09/1939	CRUNGL39P48H7000	Proprietà 2/4
Salemi	155	28		SIMONE VINCENZO nato a VITA (TP) il 16/04/1966	SMNVCN66D16M081S	Proprietà per acquisto da ISMEA con patto di riservato dominio 1000/1000
Salemi	155	198	1	ARDAGNA GIUSEPPA nata a SALEMI (TP) il 01/10/1954	RDGGPP54R41H700A	Proprietà 1/8

COMUNE	FOGLIO	PARTICELLA	INTESTATI		CODICE FISCALE	DIRITTI E ONERI REALI
			N.	DATI ANAGRAFICI		
			2	CAPPELLO ERASMO nato a SALEMI (TP) il 14/03/1986	CPPRSM86C14H700Z	Proprietà 1/4
			3	CAPPELLO ERASMO nato a SALEMI (TP) il 14/03/1986	CPPRSM86C14H700Z	Proprietà 1/4
			4	CAPPELLO LUCIANO nato a SALEMI (TP) il 13/12/1946	CPPLCN46T13H700K	Proprietà 1/4
			5	CAPPELLO LAURA nata a SALEMI (TP) il 06/03/1990	CPPLRA90C46H700I	Proprietà 1/8
Salemi	155	86	1	DI STEFANO DIANA nata a SALEMI (TP) il 29/10/1949	DSTDNI49R69H700S	Proprietà 3/4
			2	VILLARAGUT SALVATORE nato a SALEMI (TP) il 02/01/1978	VLLSVT78A02H700Y	Proprietà 1/4
Salemi	155	195	1	CAPPELLO ERASMO nato a SALEMI (TP) il 14/03/1986	CPPRSM86C14H700Z	Proprietà 1/1
Salemi	162	46	1	FERLITO MARIA nata a VITA (TP) il 14/12/1956	FRLMRA56T54M081S	Proprietà 1/1
Salemi	162	17	1	FERLITO MARIA nata a VITA (TP) il 14/12/1956	FRLMRA56T54M081S	Proprietà 1/1
Salemi	162	14	1	FERLITO MARIA nata a VITA (TP) il 14/12/1956	FRLMRA56T54M081S	Proprietà 1/1
Salemi	162	78	1	FERLITO MARIA nata a VITA (TP) il 14/12/1956	FRLMRA56T54M081S	Proprietà 1/1
Salemi	162	47	1	FERLITO FRANCESCA nata a VITA (TP) il 20/02/1946	FRLFNC46B60M081A	Proprietà 1/1
Salemi	162	18	1	FERLITO MARIA nata a VITA (TP) il 14/12/1956	FRLMRA56T54M081S	Proprietà 1/1
Salemi	162	68	1	FERLITO FRANCESCA nata a VITA (TP) il 20/02/1946	FRLFNC46B60M081A	Proprietà 1/2

COMUNE	FOGLIO	PARTICELLA	INTESTATI		CODICE FISCALE	DIRITTI E ONERI REALI
			N.	DATI ANAGRAFICI		
			2	FERLITO MARIA nata a VITA (TP) il 14/12/1956	FRLMRA56T54M081S	Proprietà 1/2
Salemi	162	48	1	BELLITTI GIUSEPPE nato a SALEMI (TP) il 19/09/1969	BLLGPP69P19H700J	Proprietà 1/1
Salemi	162	49	1	PALERMO ALESSANDRO nato a SALEMI (TP) il 05/10/1987	PLRLSN87R05H700A	Proprietà 1/3
			2	PALERMO DANIELE nato a SALEMI (TP) il 19/10/1995	PLRDNL95R19H700H	Proprietà 1/3
			3	PALERMO MASSIMO nato a SALEMI (TP) il 29/11/1989	PLRMSM89S29H700Q	Proprietà 1/3
Salemi	162	16	1	PALERMO ALESSANDRO nato a SALEMI (TP) il 05/10/1987	PLRLSN87R05H700A	Proprietà 1/3
			2	PALERMO DANIELE nato a SALEMI (TP) il 19/10/1995	PLRDNL95R19H700H	Proprietà 1/3
			3	PALERMO MASSIMO nato a SALEMI (TP) il 29/11/1989	PLRMSM89S29H700Q	Proprietà 1/3
Salemi	162	40	1	ABATE ROSARIO nato a SALEMI (TP) il 13/02/1949	BTARSR49B13H700N	Proprietà 1/1
Salemi	162	65	1	ABATE ROSARIO nato a SALEMI (TP) il 13/02/1949	BTARSR49B13H700N	Proprietà 1/1
Salemi	162	15	1	ABATE ROSARIO nato a SALEMI (TP) il 13/02/1949	BTARSR49B13H700N	Proprietà 1/1
Salemi	162	64	1	ABATE ROSARIO nato a SALEMI (TP) il 13/02/1949	BTARSR49B13H700N	Proprietà 1/1
Salemi	162	19	1	LOTTA MARIANNA nata a SALEMI (TP) il 09/02/1972	LTTMNN72B49H700V	Proprietà 1/1
Salemi	162	42	1	BIVONA ANTONIA nata a SALEMI (TP) il 08/12/1942	BVNNTN42T48H700Y	Proprietà 1000/3000

COMUNE	FOGLIO	PARTICELLA	INTESTATI		CODICE FISCALE	DIRITTI E ONERI REALI
			N.	DATI ANAGRAFICI		
			2	LOTTA GIUSEPPINA nata a SALEMI (TP) il 18/02/1981	LTTGPP81B58H700A	Proprietà 2000/9000
			3	LOTTA MARIANNA nata a SALEMI (TP) il 09/02/1972	LTTMNN72B49H700V	Proprietà 2000/9000
			4	LOTTA SALVATORE nato a SALEMI (TP) il 19/08/1969	LTTSVT69M19H700R	Proprietà 2000/9000
Salemi	162	43	1	LOTTA GASPARE nato a SALEMI (TP) il 16/07/1941	LTTGPR41L16H7000	Proprietà 1/1
Salemi	162	44	1	ALOPARI GIUSEPPE nato a MARSALA (TP) il 28/09/1962	LPRGPP62P28E974D	Nuda proprietà 1/2
			2	ALOPARI MARIA nata a SALEMI (TP) il 14/04/1906	LPRMRA06D54H700W	Usufrutto 1000/1000
			3	ALOPARI ROSA ANNA nata a MARSALA (TP) il 20/02/1969	LPRRNN69B60E974T	Nuda proprietà 1/2
Salemi	162	70	1	LOTTA GASPARE nato a SALEMI (TP) il 16/07/1941	LTTGPR41L16H7000	Proprietà 1/1
Salemi	162	69	1	ALOPARI GIUSEPPE nato a MARSALA (TP) il 28/09/1962	LPRGPP62P28E974D	Nuda proprietà 1/2
			2	ALOPARI MARIA nata a SALEMI (TP) il 14/04/1906	LPRMRA06D54H700W	Usufrutto 1000/1000
			3	ALOPARI ROSA ANNA nata a MARSALA (TP) il 20/02/1969	LPRRNN69B60E974T	Nuda proprietà 1/2
Salemi	162	94	1	LOTTA GIUSEPPINA nata a SALEMI (TP) il 18/02/1981	LTTGPP81B58H700A	Proprietà 1/1
Salemi	166	3	1	LOTTA SALVATORE nato a SALEMI (TP) il 19/08/1969	LTTSVT69M19H700R	Proprietà 1/1
Salemi	166	105	1	ARDAGNA ANTONELLA nata a SALEMI (TP) il 18/05/1970	RDGNNL70E58H700P	Proprietà 1/3

COMUNE	FOGLIO	PARTICELLA	INTESTATI		CODICE FISCALE	DIRITTI E ONERI REALI
			N.	DATI ANAGRAFICI		
			2	ARDAGNA GIUSEPPINA MARIA DANIELA nata a SALEMI (TP) il 23/07/1967	RDGGPP67L63H700K	Proprietà 1/3
			3	D ANGELO GIUSEPPA nata a VITA (TP) il 21/10/1941	DNGGPP41R61M081A	Proprietà 1/3
Salemi	166	92	1	LOTTA SALVATORE nato a SALEMI (TP) il 19/08/1969	LTTSVT69M19H700R	Proprietà 1/1
Salemi	166	4	1	ARDAGNA ANTONELLA nata a SALEMI (TP) il 18/05/1970	RDGNNL70E58H700P	Proprietà 1/3
			2	ARDAGNA GIUSEPPINA MARIA DANIELA nata a SALEMI (TP) il 23/07/1967	RDGGPP67L63H700K	Proprietà 1/3
			3	D ANGELO GIUSEPPA nata a VITA (TP) il 21/10/1941	DNGGPP41R61M081A	Proprietà 1/3
Salemi	166	62	1	ARDAGNA ANTONELLA nata a SALEMI (TP) il 18/05/1970	RDGNNL70E58H700P	Proprietà 1/3
			2	ARDAGNA GIUSEPPINA MARIA DANIELA nata a SALEMI (TP) il 23/07/1967	RDGGPP67L63H700K	Proprietà 1/3
			3	D ANGELO GIUSEPPA nata a VITA (TP) il 21/10/1941	DNGGPP41R61M081A	Proprietà 1/3
Salemi	166	91	1	ARDAGNA ANTONELLA nata a SALEMI (TP) il 18/05/1970	RDGNNL70E58H700P	Proprietà 1/3
			2	ARDAGNA GIUSEPPINA MARIA DANIELA nata a SALEMI (TP) il 23/07/1967	RDGGPP67L63H700K	Proprietà 1/3
			3	D ANGELO GIUSEPPA nata a VITA (TP) il 21/10/1941	DNGGPP41R61M081A	Proprietà 1/3
Salemi	166	30	ACCESSORIO			
Salemi	166	53	1	CARADONNA MARIANNA nata a SALEMI (TP) il 05/06/1909	CRDMNN09H45H700N	Usufrutto 1/2
			2	LOTTA GIOVANNI nato a SALEMI (TP) il 15/02/1945	LTTGNN45B15H700Z	Proprietà

COMUNE	FOGLIO	PARTICELLA	INTESTATI		CODICE FISCALE	DIRITTI E ONERI REALI
			N.	DATI ANAGRAFICI		
			3	LOTTA SALVATORE nato a SALEMI (TP) il 13/10/1898	LTTSVT98R13H700Y	Usufrutto 1/2
Salemi	166	15	1	ABATE SEBASTIANO nato a SALEMI (TP) il 07/06/1979	BTASST79H07H700Y	Proprietà 1/1
Salemi	166	49	1	CARADONNA MARIA ROSA nata a SALEMI (TP) il 01/05/1940	CRDMRS40E41H700K	Proprietà 1/1
Salemi	166	78	1	CARADONNA MARIA ROSA nata a SALEMI (TP) il 01/05/1940	CRDMRS40E41H700K	Proprietà 1/1
Salemi	166	68	1	ABATE ROSARIO nato a SALEMI (TP) il 13/02/1949	BTARSR49B13H700N	Proprietà 1/1
Salemi	166	47	1	ABATE ROSARIO nato a SALEMI (TP) il 13/02/1949	BTARSR49B13H700N	Proprietà 1/1
Salemi	166	14	1	ABATE ROSARIO nato a SALEMI (TP) il 13/02/1949	BTARSR49B13H700N	Proprietà 1/1
Salemi	166	101	1	DEMANIO DELLA REGIONE SICILIANA - PALERMO -		Proprietà 1/1
Salemi	166	102	1	DEMANIO DELLA REGIONE SICILIANA con sede in PALERMO (PA)		Proprietà 1/1
Salemi	166	89	1	DEMANIO DELLA REGIONE SICILIANA con sede in PALERMO (PA)		Proprietà 1/1
Salemi	166	88	1	DEMANIO DELLA REGIONE SICILIANA con sede in PALERMO (PA)		Proprietà 1/1
Santa Ninfa	52	201	1	INTESTAZIONE MANCANTE		Proprietà
Santa Ninfa	52	307	1	INTESTAZIONE MANCANTE		Proprietà
Santa Ninfa	52	314	1	TENUTE ORESTIADI SOCIETA' AGRICOLA SEMPLICE con sede in GIBELLINA (TP)	02453560811	Proprietà 1/1

COMUNE	FOGLIO	PARTICELLA	INTESTATI		CODICE FISCALE	DIRITTI E ONERI REALI
			N.	DATI ANAGRAFICI		
Santa Ninfa	52	315	1	TENUTE ORESTIADI SOCIETA' AGRICOLA SEMPLICE con sede in GIBELLINA (TP)	02453560811	Proprietà 1/1
Santa Ninfa	52	317	1	TENUTE ORESTIADI SOCIETA' AGRICOLA SEMPLICE con sede in GIBELLINA (TP)	02453560811	Proprietà 1/1
Santa Ninfa	52	276	1	TENUTE ORESTIADI SOCIETA' AGRICOLA SEMPLICE con sede in GIBELLINA (TP)	02453560811	Proprietà 1/1
Santa Ninfa	52	275	1	TENUTE ORESTIADI SOCIETA' AGRICOLA SEMPLICE con sede in GIBELLINA (TP)	02453560811	Proprietà 1/1
Santa Ninfa	52	274	1	TENUTE ORESTIADI SOCIETA' AGRICOLA SEMPLICE con sede in GIBELLINA (TP)	02453560811	Proprietà 1/1
Santa Ninfa	52	270	1	TENUTE ORESTIADI SOCIETA' AGRICOLA SEMPLICE con sede in GIBELLINA (TP)	02453560811	Proprietà 1/1
Santa Ninfa	52	269	1	TENUTE ORESTIADI SOCIETA' AGRICOLA SEMPLICE con sede in GIBELLINA (TP)	02453560811	Proprietà 1/1
Santa Ninfa	52	268	1	TENUTE ORESTIADI SOCIETA' AGRICOLA SEMPLICE con sede in GIBELLINA (TP)	02453560811	Proprietà 1/1
Santa Ninfa	52	267	1	TENUTE ORESTIADI SOCIETA' AGRICOLA SEMPLICE con sede in GIBELLINA (TP)	02453560811	Proprietà 1/1
Santa Ninfa	52	213	1	BIVONA CATERINA nata a SALEMI (TP) il 21/07/1966	BVNCRN66L61H700Q	Proprietà 1/1
Santa Ninfa	52	11	1	BIVONA FRANCESCO PAOLO nato a SALEMI (TP) il 20/06/1920	BVNFNC20H20H7000	Proprietà 1/2
			2	ROMANO FRANCESCA nata a SALEMI (TP) il 08/01/1923	RMNFNC23A48H700U	Proprietà 1/2
Santa Ninfa	52	222	1	BIVONA CATERINA nata a SALEMI (TP) il 21/07/1966	BVNCRN66L61H700Q	Proprietà 1/1

COMUNE	FOGLIO	PARTICELLA	INTESTATI		CODICE FISCALE	DIRITTI E ONERI REALI
			N.	DATI ANAGRAFICI		
Santa Ninfa	52	12	1	VIEFFE SOCIETA' SEMPLICE AGRICOLA con sede in SAN GIUSEPPE JATO (PA)	06177160824	Proprietà 1/1
Santa Ninfa	52	582	1	VIEFFE SOCIETA' SEMPLICE AGRICOLA con sede in SAN GIUSEPPE JATO (PA)	06177160824	Proprietà 1/1
Santa Ninfa	52	291	1	BIONDO MARIANNA nata a SANTA NINFA (TP) il 02/02/1954	BNDMNN54B42I291J	Proprietà 1/1
Santa Ninfa	52	292	1	BIONDO NINFA nata a SANTA NINFA (TP) il 24/01/1946	BNDNNF46A64I291H	Proprietà 1000/1000
Santa Ninfa	52	293	1	BIONDO GIOVANNI nato a CASTELVETRANO (TP) il 13/09/1974	BNDGNN74P13C286R	Proprietà 1/1
Santa Ninfa	52	294	1	BIONDO MARIANNA nata a SANTA NINFA (TP) il 02/02/1954	BNDMNN54B42I291J	Proprietà 1000/1000
Santa Ninfa	52	295	1	BIONDO NINFA nata a SANTA NINFA (TP) il 24/01/1946	BNDNNF46A64I291H	Proprietà 1000/1000
Santa Ninfa	52	297	1	BIONDO MARIANNA nata a SANTA NINFA (TP) il 02/02/1954	BNDMNN54B42I291J	Proprietà 1/4
			2	BIONDO NINFA nata a SANTA NINFA (TP) il 24/01/1946	BNDNNF46A64I291H	Proprietà 1/4
			3	BIONDO SALVATORE nato a SANTA NINFA (TP) il 07/04/1939	BNDSVT39D07I291Z	Proprietà 1/4
			4	DI MARIA FRANCESCA nata a CASTELVETRANO (TP) il 10/01/1962	DMRFNC62A50C286E	Proprietà 1/4
Santa Ninfa	52	123	1	DI MARIA FRANCESCA nata a CASTELVETRANO (TP) il 10/01/1962	DMRFNC62A50C286E	Proprietà 1/1
Santa Ninfa	52	126	1	SALUTO SALVATORE nato a GIBELLINA (TP) il 11/03/1971	SLTSVT71C11E023S	Proprietà 1000/1000
Santa Ninfa	52	124	1	PELLICANE DOMENICO nato a SANTA NINFA (TP) il 09/01/1949	PLLDNC49A09I291B	Proprietà 1/3

COMUNE	FOGLIO	PARTICELLA	INTESTATI		CODICE FISCALE	DIRITTI E ONERI REALI
			N.	DATI ANAGRAFICI		
			2	PELLICANE MARIA nata a SANTA NINFA (TP) il 05/05/1963	PLLMRA63E45I291A	Proprietà 1/3
			3	PELLICANE ROSA nata a SANTA NINFA (TP) il 30/05/1950	PLLRSO50E70I291J	Proprietà 1/3
Santa Ninfa	52	323	1	TROMBINO MASSIMO nato a PALERMO (PA) il 11/11/1972	TRMMSM72S11G273M	Proprietà 1/1
Santa Ninfa	52	324	1	TROMBINO MASSIMO nato a PALERMO (PA) il 11/11/1972	TRMMSM72S11G273M	Proprietà 1/1
Santa Ninfa	52	128	1	SALUTO SALVATORE nato a GIBELLINA (TP) il 11/03/1971	SLTSVT71C11E023S	Proprietà 1000/1000
Santa Ninfa	52	104	1	ARMATA GIUSEPPE nato a SALEMI (TP) il 01/01/1964	RMTGPP64A01H700Z	Proprietà
Santa Ninfa	52	105	1	CRIMI ANTONIO SALVATORE nato a SALEMI (TP) il 01/04/1968	CRMNNS68D01H700Q	Proprietà 1/1
Santa Ninfa	52	73	1	CRIMI ANTONIO SALVATORE nato a SALEMI (TP) il 01/04/1968	CRMNNS68D01H700Q	Proprietà 1/1
Santa Ninfa	52	304	1	PASQUALON FRANCO E ANTONIO S.S. - SOCIETÀ AGRICOLA con sede in San Donà di Piave (Ve)	00862710274	Proprietà 1/1
Santa Ninfa	52	74	1	BACCHI GIOVANNA nata a SANTA NINFA (TP) il 22/11/1962	BCCGNN62S62I291E	Proprietà 1/1
Santa Ninfa	52	67	1	BACCHI GIOVANNA nata a SANTA NINFA (TP) il 22/11/1962	BCCGNN62S62I291E	Proprietà 1/1
Santa Ninfa	52	68	1	BACCHI GIOVANNA nata a SANTA NINFA (TP) il 22/11/1962	BCCGNN62S62I291E	Proprietà 1/1
Santa Ninfa	52	446	1	BACCHI GIOVANNA nata a SANTA NINFA (TP) il 22/11/1962	BCCGNN62S62I291E	Proprietà 1/1
Santa Ninfa	52	299	1	BELLAFIORE GIUSEPPE nato a SANTA NINFA (TP) il 21/11/1957	BLLGPP57S21I291R	Proprietà 1000/1000

COMUNE	FOGLIO	PARTICELLA	INTESTATI		CODICE FISCALE	DIRITTI E ONERI REALI
			N.	DATI ANAGRAFICI		
Santa Ninfa	52	69	1	AIELLO VINCENZO nato a SANTA NINFA (TP) il 16/01/1949	LLAVCN49A16I291I	Proprietà 1000/1000
Santa Ninfa	52	70	1	AIELLO ANNA MARIA nata a TRAPANI (TP) il 14/04/1968	LLANMR68D54L331Z	Proprietà 1/2
			2	AIELLO MARIA GRAZIA nata a SANTA NINFA (TP) il 18/02/1961	LLAMGR61B58I291S	Proprietà 1/2
Santa Ninfa	52	71	1	AIELLO ANNA MARIA nata a TRAPANI (TP) il 14/04/1968	LLANMR68D54L331Z	Proprietà 1/2
			2	AIELLO MARIA GRAZIA nata a SANTA NINFA (TP) il 18/02/1961	LLAMGR61B58I291S	Proprietà 1/2
Santa Ninfa	52	96	1	AIELLO VINCENZO nato a SANTA NINFA (TP) il 16/01/1949	LLAVCN49A16I291I	Proprietà 1000/1000
Santa Ninfa	52	95	1	AIELLO ANNA MARIA nata a TRAPANI (TP) il 14/04/1968	LLANMR68D54L331Z	Proprietà 1/2
			2	AIELLO MARIA GRAZIA nata a SANTA NINFA (TP) il 18/02/1961	LLAMGR61B58I291S	Proprietà 1/2
Santa Ninfa	52	450	1	MARINO VINCENZO nato a CASTELVETRANO (TP) il 07/09/1972	MRNVCN72P07C286H	Proprietà
Castelvetro	1	48	1	CUCCHIARA GIOVANNI nato a SALEMI (TP) il 30/11/1929	CCCGNN29S30H700C	Proprietà 1/1
Castelvetro	3	293	1	LUPO GIUSEPPE ANTONIO nato a CAMPOBELLO DI MAZARA (TP) il 12/07/1974	LPUGPP74L12B521C	Proprietà 1/1
Castelvetro	3	16	1	LUPO NICOLO' nato a MAZARA DEL VALLO (TP) il 20/03/1989	LPUNCL89C20F061I	Proprietà 1/1
Castelvetro	3	223	1	BONSIGNORE FRANCESCO nato a SANTA NINFA (TP) il 24/12/1967	BNSFNC67T24I291R	Proprietà 1/1
Castelvetro	3	108	1	BONSIGNORE FRANCESCO nato a SANTA NINFA (TP) il 24/12/1967	BNSFNC67T24I291R	Proprietà 1/1

COMUNE	FOGLIO	PARTICELLA	INTESTATI		CODICE FISCALE	DIRITTI E ONERI REALI
			N.	DATI ANAGRAFICI		
Castelvetro	3	109	1	RUBINO GIUSEPPE nato a SALEMI (TP) il 18/12/1965	RBNBPP65T18H700C	Proprietà 1000/1000
Castelvetro	3	171	1	LETIZIA MARIA nata a SALEMI (TP) il 26/10/1950	LTZMRA50R66H700D	Proprietà 1/4
			2	LETIZIA MARIANNA nata a SALEMI (TP) il 09/04/1963	LTZMNN63D49H700K	Proprietà 1/4
			3	LETIZIA SALVATORE nato a SALEMI (TP) il 12/03/1959	LTZSVT59C12H700V	Proprietà 1/4
			4	LETIZIA VALERIA nata a ERICE (TP) il 03/11/1991	LTZVLR91S43D423Y	Proprietà 1/4
Castelvetro	3	113	1	LETIZIA MARIA nata a SALEMI (TP) il 26/10/1950	LTZMRA50R66H700D	Proprietà 1/4
			2	LETIZIA MARIANNA nata a SALEMI (TP) il 09/04/1963	LTZMNN63D49H700K	Proprietà 1/4
			3	LETIZIA SALVATORE nato a SALEMI (TP) il 12/03/1959	LTZSVT59C12H700V	Proprietà 1/4
			4	LETIZIA VALERIA nata a ERICE (TP) il 03/11/1991	LTZVLR91S43D423Y	Proprietà 1/4
Castelvetro	3	114	1	RUBINO GIUSEPPE nato a SALEMI (TP) il 18/12/1965	RBNBPP65T18H700C	Proprietà 1000/1000
Castelvetro	3	115	1	PONZO ANTONIA nata a VITA (TP) il 17/05/1935	PNZNTN35E57M081N	Proprietà 1000/1000
Castelvetro	3	148	1	LETIZIA MARIA nata a SALEMI (TP) il 26/10/1950	LTZMRA50R66H700D	Proprietà 1/4
			2	LETIZIA MARIANNA nata a SALEMI (TP) il 09/04/1963	LTZMNN63D49H700K	Proprietà 1/4
			3	LETIZIA SALVATORE nato a SALEMI (TP) il 12/03/1959	LTZSVT59C12H700V	Proprietà 1/4
			4	LETIZIA VALERIA nata a ERICE (TP) il 03/11/1991	LTZVLR91S43D423Y	Proprietà 1/4

COMUNE	FOGLIO	PARTICELLA	INTESTATI		CODICE FISCALE	DIRITTI E ONERI REALI
			N.	DATI ANAGRAFICI		
Castelvetrano	3	149	1	LETIZIA MARIA nata a SALEMI (TP) il 26/10/1950	LTZMRA50R66H700D	Proprietà 1/4
			2	LETIZIA MARIANNA nata a SALEMI (TP) il 09/04/1963	LTZMNN63D49H700K	Proprietà 1/4
			3	LETIZIA SALVATORE nato a SALEMI (TP) il 12/03/1959	LTZSVT59C12H700V	Proprietà 1/4
			4	LETIZIA VALERIA nata a ERICE (TP) il 03/11/1991	LTZVLR91S43D423Y	Proprietà 1/4
Castelvetrano	3	23	1	LETIZIA MARIA nata a SALEMI (TP) il 26/10/1950	LTZMRA50R66H700D	Proprietà 1/4
			2	LETIZIA MARIANNA nata a SALEMI (TP) il 09/04/1963	LTZMNN63D49H700K	Proprietà 1/4
			3	LETIZIA SALVATORE nato a SALEMI (TP) il 12/03/1959	LTZSVT59C12H700V	Proprietà 1/4
			4	LETIZIA VALERIA nata a ERICE (TP) il 03/11/1991	LTZVLR91S43D423Y	Proprietà 1/4
Castelvetrano	3	127	1	ERRERA GIROLAMA nata a MARSALA (TP) il 09/02/1937	RRRGLM37B49E974F	Proprietà 1/3
			2	GALFANO SALVATORE nato a MARSALA (TP) il 10/05/1965	GLFSVT65E10E974C	Proprietà 1/3
			3	GALFANO VITO FELICE nato a MARSALA (TP) il 05/12/1961	GLFVFL61T05E974M	Proprietà 1/3
Castelvetrano	3	126	1	ERRERA GIROLAMA nata a MARSALA (TP) il 09/02/1937	RRRGLM37B49E974F	Proprietà 1/3
			2	GALFANO SALVATORE nato a MARSALA (TP) il 10/05/1965	GLFSVT65E10E974C	Proprietà 1/3
			3	GALFANO VITO FELICE nato a MARSALA (TP) il 05/12/1961	GLFVFL61T05E974M	Proprietà 1/3

COMUNE	FOGLIO	PARTICELLA	INTESTATI		CODICE FISCALE	DIRITTI E ONERI REALI
			N.	DATI ANAGRAFICI		
Castelvetrano	4	34	1	CALEFATI GUIDO nato a PALERMO (PA) il 17/06/1912	CLFGDU12H17G273U	Diritto del concedente
			2	MAURO GIUSEPPE nato a MARSALA (TP) il 01/06/1951	MRAGPP51H01E974C	Livellario
Castelvetrano	4	35	1	INDELICATO GIOVANNI nato a MARSALA (TP) il 19/06/1959	NDLGNN59H19E974M	Proprietà 3/9
			2	INDELICATO GIOVANNI nato a MARSALA (TP) il 24/04/1982	NDLGNN82D24E974Q	Proprietà 1/9
			3	INDELICATO GIUSEPPE nato a MARSALA (TP) il 26/06/1954	NDLGPP54H26E974N	Proprietà 3/9
			4	INDELICATO NICOLA nato a ERICE (TP) il 28/11/1975	NDLNCL75S28D423C	Proprietà 1/9
			5	INDELICATO VINCENZO nato a ERICE (TP) il 04/05/1973	NDLVCN73E04D423V	Proprietà 1/9
Castelvetrano	4	435	1	GENNA FRANCESCO nato a CASTELVETRANO (TP) il 25/08/1976	GNNFNC76M25C286F	Proprietà 1/1
Castelvetrano	4	36	1	GENNA FRANCESCO nato a CASTELVETRANO (TP) il 25/08/1976	GNNFNC76M25C286F	Proprietà 1/1
Castelvetrano	4	37	1	AMATO FILIPPA nata a MARSALA (TP) il 19/09/1960	MTAFPP60P59E974Q	Proprietà 1/6
			2	AMATO GIACOMO nato a MARSALA (TP) il 06/11/1962	MTAGCM62S06E974Q	Proprietà 1/6
			3	AMATO MARGHERITA nata a MARSALA (TP) il 11/12/1972	MTAMGH72T51E974V	Proprietà 1/6
			4	AMATO MARIA nata a MARSALA (TP) il 29/04/1970	MTAMRA70D69E974U	Proprietà 1/6

COMUNE	FOGLIO	PARTICELLA	INTESTATI		CODICE FISCALE	DIRITTI E ONERI REALI
			N.	DATI ANAGRAFICI		
			5	FERRERI VITA nata a MARSALA (TP) il 20/06/1937	FRRVTI37H60E974E	Proprietà 2/6
Castelvetrano	4	206	1	AMATO MARGHERITA nata a MARSALA (TP) il 20/02/1933	MTAMGH33B60E974A	Proprietà 1/1
Castelvetrano	4	38	1	SANTO ROSARIA nata a BELGIO (EE) il 18/04/1980	SNTRSR80D58Z103L	Proprietà 1/1
Castelvetrano	4	436	1	GENNA FRANCESCO nato a CASTELVETRANO (TP) il 25/08/1976	GNNFNC76M25C286F	Proprietà 1/1
Castelvetrano	4	437	1	GENNA FRANCESCO nato a CASTELVETRANO (TP) il 25/08/1976	GNNFNC76M25C286F	Proprietà 1/1
Castelvetrano	4	193	1	GENNA FRANCESCO nato a CASTELVETRANO (TP) il 25/08/1976	GNNFNC76M25C286F	Proprietà 1/1
Castelvetrano	4	115	1	GENNA FRANCESCO nato a CASTELVETRANO (TP) il 25/08/1976	GNNFNC76M25C286F	Proprietà 1/1
Castelvetrano	4	238	1	AMATO FILIPPA nata a MARSALA (TP) il 19/09/1960	MTAFPP60P59E974Q	Proprietà 1/6
			2	AMATO GIACOMO nato a MARSALA (TP) il 06/11/1962	MTAGCM62S06E974Q	Proprietà 1/6
			3	AMATO MARGHERITA nata a MARSALA (TP) il 11/12/1972	MTAMGH72T51E974V	Proprietà 1/6
			4	AMATO MARIA nata a MARSALA (TP) il 29/04/1970	MTAMRA70D69E974U	Proprietà 1/6
			5	FERRERI VITA nata a MARSALA (TP) il 20/06/1937	FRRVTI37H60E974E	Proprietà 2/6
Castelvetrano	4	207	1	AMATO MARGHERITA nata a MARSALA (TP) il 20/02/1933	MTAMGH33B60E974A	Proprietà 1/1
Castelvetrano	4	184	1	SANTO ROSARIA nata a BELGIO (EE) il 18/04/1980	SNTRSR80D58Z103L	Proprietà 1/1
Castelvetrano	4	116	1	AMATO ANTONIO nato a MARSALA (TP) il 30/04/1944	MTANTN44D30E974N	Livellario

COMUNE	FOGLIO	PARTICELLA	INTESTATI		CODICE FISCALE	DIRITTI E ONERI REALI
			N.	DATI ANAGRAFICI		
			2	CALEFATI GUIDO		Diritto del concedente
Castelvetrano	4	298	1	AMATO ANTONINO nato a MARSALA (TP) il 30/08/1940	MTANNN40M30E974A	Livellario
			2	CALEFATI GUIDO		Diritto del concedente
Castelvetrano	4	117	1	GRIMALDI TOMMASO nato a SANTA NINFA (TP) il 24/11/1943	GRMTMS43S24I291G	Proprietà 1/1
Castelvetrano	4	182	1	SANTO ROSARIA nata a BELGIO (EE) il 18/04/1980	SNTRSR80D58Z103L	Proprietà 1/1
Castelvetrano	4	183		ZERILLI MARIA nata a MARSALA (TP) il 17/02/1973	ZRLMRA73B57E974R	Proprietà 1/1
Castelvetrano	4	237	1	GESU' VINCENZA PATRIZIA nata a MARSALA (TP) il 08/07/1972	GSEVCN72L48E974M	Proprietà 1/1
Castelvetrano	4	252	1	PELLEGRINO VITO LIBORIO nato a MARSALA (TP) il 02/12/1972	PLLVLB72T02E974T	Proprietà 1/1
Castelvetrano	4	487	1	PELLEGRINO VITO LIBORIO nato a MARSALA (TP) il 02/12/1972	PLLVLB72T02E974T	Proprietà 1/1
Castelvetrano	4	486	1	ANGILERI ANTONIA nata a MARSALA (TP) il 16/03/1950	NGLNTN50C56E974T	Proprietà 1000/1000
Castelvetrano	4	204	1	PALMERI SALVATORE nato a MARSALA (TP) il 06/12/1973	PLMSVT73T06E974N	Proprietà 1/1
Castelvetrano	4	151	1	STELLINO ANTONINO nato a ALCAMO (TP) il 05/10/1974	STLNNN74R05A176P	Proprietà 1/1
Castelvetrano	4	148	1	ABATE VITTORIA nata a GIBELLINA (TP) il 01/05/1956	BTAVTR56E41E023O	Proprietà 1000/1000
Castelvetrano	4	149	1	CALEFATI GUIDO		Diritto del concedente

COMUNE	FOGLIO	PARTICELLA	INTESTATI		CODICE FISCALE	DIRITTI E ONERI REALI
			N.	DATI ANAGRAFICI		
			2	MARCHESE PIETRO nato a CASTELVETRANO (TP) il 29/04/1952	MRCPTR52D29C286F	Proprietà 1/2
			3	VARIA GIOVANNA nata a PARTANNA (TP) il 10/08/1910	VRAGNN10M50G347V	Proprietà 1/2
Castelvetro	4	159	1	CALEFATI GUIDO		Diritto del concedente
			2	MARCHESE PIETRO nato a CASTELVETRANO (TP) il 29/04/1952	MRCPTR52D29C286F	Proprietà 1/2
			3	VARIA GIOVANNA nata a PARTANNA (TP) il 10/08/1910	VRAGNN10M50G347V	Proprietà 1/2
Castelvetro	4	949	1	ROMEO GINA nata a CASTELTERMINI (AG) il 11/03/1956	RMOGNI56C51C275R	Proprietà 1/1
Castelvetro	4	950	1	LICATA MICHELINA nata a CAMPOBELLO DI MAZARA (TP) il 18/01/1950	LCTMHL50A58B521K	Proprietà
			2	POLIZZI VINCENZA nata a CAMPOBELLO DI MAZARA (TP) il 14/05/1914	PLZVCN14E54B521P	Usufrutto
Castelvetro	4	951	1	LICATA MICHELINA nata a CAMPOBELLO DI MAZARA (TP) il 18/01/1950	LCTMHL50A58B521K	Proprietà
			2	POLIZZI VINCENZA nata a CAMPOBELLO DI MAZARA (TP) il 14/05/1914	PLZVCN14E54B521P	Usufrutto
Castelvetro	4	952	1	LICATA MICHELINA nata a CAMPOBELLO DI MAZARA (TP) il 18/01/1950	LCTMHL50A58B521K	Proprietà
			2	POLIZZI VINCENZA nata a CAMPOBELLO DI MAZARA (TP) il 14/05/1914	PLZVCN14E54B521P	Usufrutto parziale
Castelvetro	4	18	1	DI MAIO GIUSEPPE nato a CASTELVETRANO (TP) il 19/12/1935	DMIGPP35T19C286K	Proprietà 1000/1000

COMUNE	FOGLIO	PARTICELLA	INTESTATI		CODICE FISCALE	DIRITTI E ONERI REALI
			N.	DATI ANAGRAFICI		
Castelvetro	4	9	1	DI MAIO GIUSEPPE nato a CASTELVETRANO (TP) il 19/12/1935	DMIGPP35T19C286K	Proprietà 1000/1000
Castelvetro	4	459	1	DI MAIO GIUSEPPE nato a CASTELVETRANO (TP) il 19/12/1935	DMIGPP35T19C286K	Proprietà 1000/1000
Castelvetro	4	19	1	CALEFATI GUIDO		Proprietà 1000/1000
Castelvetro	4	158	1	CALEFATI GUIDO		Diritto del concedente
			2	MARCHESE PIETRO nato a CASTELVETRANO (TP) il 29/04/1952	MRCPTR52D29C286F	Proprietà 1/2
			3	VARIA GIOVANNA nata a PARTANNA (TP) il 10/08/1910	VRAGNN10M50G347V	Proprietà 1/2
Castelvetro	4	456	1	DI MAIO GIUSEPPE nato a CASTELVETRANO (TP) il 19/12/1935	DMIGPP35T19C286K	Proprietà 1000/1000
Castelvetro	4	457	1	CALEFATI GUIDO		Proprietà 1000/1000
Castelvetro	4	7	1	CALEFATI GUIDO		Proprietà 1000/1000
Castelvetro	4	12	1	CALEFATI GUIDO		Proprietà 1000/1000
Castelvetro	7	111	1	RIZZO VITA nata a CASTELVETRANO (TP) il 22/06/1951	RZZVTI51H62C286P	Proprietà 1000/1000
Castelvetro	7	116	1	CENTONZE MELCHIORRE nato a CASTELVETRANO (TP) il 24/11/1927	CNTMCH27S24C286R	Proprietà 1000/1000
Castelvetro	7	151	1	CENTONZE MELCHIORRE nato a CASTELVETRANO (TP) il 24/11/1927	CNTMCH27S24C286R	Proprietà 1000/1000
Castelvetro	12	70	1	DI MAIO GIACOMO FU MELCHIORRE nato/a a CASTELVETRANO (TP) il 23/04/1895		Usufrutto 1/2

COMUNE	FOGLIO	PARTICELLA	INTESTATI		CODICE FISCALE	DIRITTI E ONERI REALI
			N.	DATI ANAGRAFICI		
			2	DI MAIO MELCHIORRE nato a CASTELVETRANO (TP) il 28/09/1926	DMIMCH26P28C286X	ciascuno per i propri diritti
Castelvetroano	12	72	1	PAVAN EDDY nato a SACILE (PN) il 19/02/1977	PVNDDY77B19H657M	Proprietà 1/1
Castelvetroano	12	73	1	PAVAN EDDY nato a SACILE (PN) il 19/02/1977	PVNDDY77B19H657M	Proprietà 1/1
Castelvetroano	12	74	1	PAVAN EDDY nato a SACILE (PN) il 19/02/1977	PVNDDY77B19H657M	Proprietà 1/1
Castelvetroano	12	63	1	PAVAN EDDY nato a SACILE (PN) il 19/02/1977	PVNDDY77B19H657M	Proprietà 1/1
Castelvetroano	12	75	1	CALAFATI GUIDO		Proprietà 1000/1000
Castelvetroano	12	76	1	PAVAN EDDY nato a SACILE (PN) il 19/02/1977	PVNDDY77B19H657M	Proprietà 1/1
Castelvetroano	12	77	1	PAVAN EDDY nato a SACILE (PN) il 19/02/1977	PVNDDY77B19H657M	Proprietà 1/1
Castelvetroano	12	365	1	PAVAN EDDY nato a SACILE (PN) il 19/02/1977	PVNDDY77B19H657M	Proprietà 1/1
Castelvetroano	12	366	1	PAVAN EDDY nato a SACILE (PN) il 19/02/1977	PVNDDY77B19H657M	Proprietà 1/1
Castelvetroano	12	99	1	CUTRONA ANNA LUCIA nata a SALEMI (TP) il 09/03/1964	CTRNL64C49H700V	Proprietà 1/1
Castelvetroano	12	370	1	CUTRONA ANNA LUCIA nata a SALEMI (TP) il 09/03/1964	CTRNL64C49H700V	Proprietà 1/1
Castelvetroano	12	98	1	CUTRONA ANNA LUCIA nata a SALEMI (TP) il 09/03/1964	CTRNL64C49H700V	Proprietà 1/1
Castelvetroano	12	410	1	BASCONE GRAZIELLA nata a CASTELVETRANO (TP) il 13/02/1972	BSCGZL72B53C286U	Proprietà 1/2

COMUNE	FOGLIO	PARTICELLA	INTESTATI		CODICE FISCALE	DIRITTI E ONERI REALI
			N.	DATI ANAGRAFICI		
			2	SCIACCA SANTO GIOVANNI nato a CASTELVETRANO (TP) il 04/03/1967	SCCSTG67C04C286T	Proprietà 1/2
Castelvetroano	12	81	1	SCIACCA SANTO GIOVANNI nato a CASTELVETRANO (TP) il 04/03/1967	SCCSTG67C04C286T	Proprietà 1/1
Castelvetroano	12	82	1	RIZZO VITA nata a CASTELVETRANO (TP) il 22/06/1951	RZZVTI51H62C286P	Proprietà 1/1
Castelvetroano	12	320	1	CURIA ROSARIO nato a CASTELVETRANO (TP) il 16/02/1943	CRURSR43B16C286M	Proprietà 1000/1000
Castelvetroano	12	321	1	RIZZO VITA nata a CASTELVETRANO (TP) il 22/06/1951	RZZVTI51H62C286P	Proprietà 1/1
Castelvetroano	12	371	1	CUTRONA ANNA LUCIA nata a SALEMI (TP) il 09/03/1964	CTRNL64C49H700V	Proprietà 1/1
Castelvetroano	12	394	1	MARTINO CATERINA nata a CASTELVETRANO (TP) il 29/08/1951	MRTCRN51M69C286F	Proprietà 1000/1000
Castelvetroano	12	84	1	RIZZO VITA nata a CASTELVETRANO (TP) il 22/06/1951	RZZVTI51H62C286P	Proprietà 1/1
Castelvetroano	12	83	1	RIZZO VITA nata a CASTELVETRANO (TP) il 22/06/1951	RZZVTI51H62C286P	Proprietà 1/1
Castelvetroano	12	85	1	RIZZO VITA nata a CASTELVETRANO (TP) il 22/06/1951	RZZVTI51H62C286P	Proprietà 1/1
Castelvetroano	12	362	1	RIZZO VITA nata a CASTELVETRANO (TP) il 22/06/1951	RZZVTI51H62C286P	Proprietà 1/1
Castelvetroano	12	86	1	RIZZO VITA nata a CASTELVETRANO (TP) il 22/06/1951	RZZVTI51H62C286P	Proprietà 1/1
Castelvetroano	12	88	1	DIMAIO GIACOMO FU MELCHIORRE		Proprietà 1000/1000
Castelvetroano	12	87	1	RIZZO VITA nata a CASTELVETRANO (TP) il 22/06/1951	RZZVTI51H62C286P	Proprietà 1/1

COMUNE	FOGLIO	PARTICELLA	INTESTATI		CODICE FISCALE	DIRITTI E ONERI REALI
			N.	DATI ANAGRAFICI		
Castelvetro	12	339	1	RIZZO VITA nata a CASTELVETRANO (TP) il 22/06/1951	RZZVTI51H62C286P	Proprietà 1/1
Castelvetro	13	98	1	BARONE GIOVANNI FU MELCHIORRE		Usufruttuario parziale
			2	ERITREO BARONE CATERINA nata a CASTELVETRANO (TP) il 18/03/1937	RTRCRN37C58C286B	Proprietà
Castelvetro	13	5	1	RETE FERROVIARIA ITALIANA - SOCIETA' PER AZIONI IN SIGLA RFI con sede in ROMA (RM)	01585570581	Proprietà 1/1
Castelvetro	13	140	1	RETE FERROVIARIA ITALIANA - SOCIETA' PER AZIONI IN SIGLA RFI con sede in ROMA (RM)	01585570581	Proprietà 1/1
Castelvetro	13	197	1	ERITREO DIEGO FU GASPARE		Proprietà 1000/1000
Castelvetro	13	100	1	ERITREO DIEGO FU GASPARE		Proprietà 1000/1000
Castelvetro	13	110	1	BIANCO RITA nata a CASTELVETRANO (TP) il 08/12/1976	BNCRTI76T48C286R	Proprietà 1/1
Castelvetro	13	173	1	ANCONA GASPARE nato a CASTELVETRANO (TP) il 23/05/1942	NCNGPR42E23C286X	Proprietà 1/1
Castelvetro	13	108	1	BARBERA ANTONIO nato a CASTELVETRANO (TP) il 09/01/1966	BRBNTN66A09C286A	Proprietà 1/1
Castelvetro	13	111	1	BUFFA ANTONIO nato a MARSALA (TP) il 08/02/1967	BFFNTN67B08E974K	Proprietà 1/1
Castelvetro	13	118	1	ACCARDO VINCENZO nato a CASTELVETRANO (TP) il 26/02/1928	CCRVCN28B26C286K	Proprietà 1/1
Castelvetro	13	112	1	BUFFA ANTONIO nato a MARSALA (TP) il 08/02/1967	BFFNTN67B08E974K	Proprietà 1/1
Castelvetro	13	113	1	ALAGNA IGNAZIA nata a MARSALA (TP) il 16/06/1943	LGNGNZ43H56E974P	Proprietà 1/2

COMUNE	FOGLIO	PARTICELLA	INTESTATI		CODICE FISCALE	DIRITTI E ONERI REALI
			N.	DATI ANAGRAFICI		
			2	BUFFA ANTONIO nato a MARSALA (TP) il 08/02/1967	BFFNTN67B08E974K	Proprietà 1/2
Castelvetro	13	114	1	ALAGNA IGNAZIA nata a MARSALA (TP) il 16/06/1943	LGNGNZ43H56E974P	Proprietà 1/2
			2	BUFFA ORSOLA ANNA nata a MAZARA DEL VALLO (TP) il 20/09/1972	BFFRLN72P60F061P	Proprietà 1/2
Castelvetro	13	134	1	BIANCO GIOVANNI nato a SANTA NINFA (TP) il 15/05/1949	BNCGNN49E15I291Q	Proprietà 1/1
Castelvetro	13	116	1	ALAGNA IGNAZIA nata a MARSALA (TP) il 16/06/1943	LGNGNZ43H56E974P	Proprietà 1/2
			2	BUFFA ORSOLA ANNA nata a MAZARA DEL VALLO (TP) il 20/09/1972	BFFRLN72P60F061P	Proprietà 1/2
Castelvetro	13	133	1	BIANCO RITA nata a CASTELVETRANO (TP) il 08/12/1976	BNCRTI76T48C286R	Proprietà 1/1
Castelvetro	13	132	1	BIANCO RITA nata a CASTELVETRANO (TP) il 08/12/1976	BNCRTI76T48C286R	Proprietà 1/1
Castelvetro	13	121	1	ANSELMI GASPARE nato a CASTELVETRANO (TP) il 21/10/1965	NSLGPR65R21C286Y	Proprietà 1000/3000
			2	ANSELMI GIUSEPPE nato a CASTELVETRANO (TP) il 24/01/1962	NSLGPP62A24C286V	Proprietà 1000/3000
			3	ANSELMI VINCENZA nata a CASTELVETRANO (TP) il 07/01/1960	NSLVCN60A47C286S	Proprietà 1000/3000
Castelvetro	13	123	1	LEONE GIOVANNA nata a CASTELVETRANO (TP) il 03/12/1977	LNEGNN77T43C286O	Proprietà 1/1
Castelvetro	13	124	1	AGOGLIARO ELEONORA nata a CASTELVETRANO (TP) il 22/11/1927	GGLLRN27S62C286I	Proprietà 334/1000
			2	ANATRA AURELIO nato a ERICE (TP) il 29/03/1967	NTRRLA67C29D423J	Proprietà 222/1000

COMUNE	FOGLIO	PARTICELLA	INTESTATI		CODICE FISCALE	DIRITTI E ONERI REALI
			N.	DATI ANAGRAFICI		
			3	ANATRA FRANCA LOREDANA nata a CASTELVETRANO (TP) il 02/06/1968	NTRFNC68H42C286X	Proprietà 222/1000
			4	ANATRA GIUSEPPA nata a CASTELVETRANO (TP) il 18/02/1970	NTRGPP70B58C286M	Proprietà 222/1000
Castelvetro	13	125	1	AGOGLIARO ELEONORA nata a CASTELVETRANO (TP) il 22/11/1927	GGLLR27S62C286I	Proprietà 500/1000
			2	ANATRA AURELIO nato a ERICE (TP) il 29/03/1967	NTRRLA67C29D423J	Proprietà 250/1000
			3	ANATRA GIUSEPPA nata a CASTELVETRANO (TP) il 18/02/1970	NTRGPP70B58C286M	Proprietà 250/1000
Castelvetro	13	126	1	AGOGLIARO ELEONORA nata a CASTELVETRANO (TP) il 22/11/1927	GGLLR27S62C286I	Proprietà 500/1000
			2	ANATRA AURELIO nato a ERICE (TP) il 29/03/1967	NTRRLA67C29D423J	Proprietà 250/1000
			3	ANATRA GIUSEPPA nata a CASTELVETRANO (TP) il 18/02/1970	NTRGPP70B58C286M	Proprietà 250/1000
Castelvetro	21	112	1	TRINGALI ANTONINA nata a SIRACUSA (SR) il 20/05/1940	TRNNNN40E60I754F	Proprietà 1/1
Castelvetro	21	24	1	CALCARA GIUSEPPE nato a CASTELVETRANO (TP) il 15/09/1973	CLCGPP73P15C286I	Proprietà 1/1
Castelvetro	21	158	1	SALADINO FRANCESCO nato a SANTA NINFA (TP) il 01/06/1958	SLDFNC58H01I291N	Proprietà 1/1
Castelvetro	21	159	1	SALADINO FRANCESCO nato a SANTA NINFA (TP) il 01/06/1958	SLDFNC58H01I291N	Proprietà 1/1
Castelvetro	21	30	1	GAVIO TERESA AGATA nata a CAMPOBELLO DI MAZARA (TP) il 22/06/1949	GVATSG49H62B521G	Proprietà 1/1
Castelvetro	21	35	1	TRIOLO LEONARDA ANNA GIUSEPPA nata a CASTELVETRANO (TP) il 31/03/1965	TRLLRD65C71C286P	Proprietà 1/1

COMUNE	FOGLIO	PARTICELLA	INTESTATI		CODICE FISCALE	DIRITTI E ONERI REALI
			N.	DATI ANAGRAFICI		
Castelvetro	21	36	1	TILOTTA SANTO nato a TRAPANI (TP) il 18/09/1963	TLTSNT63P18L331C	Proprietà 1/1
Castelvetro	21	37	1	ROBERTO DEA nato a CANDELA (FG) il 20/07/1945	RBRDEA45L20B584D	Proprietà 1/1
Castelvetro	21	38	1	AZIENDA SANITARIA PROVINCIALE DI TRAPANI con sede in TRAPANI (TP)	02363280815	Proprietà 1/1
Castelvetro	21	42	1	ROBERTO DEA nato a CANDELA (FG) il 20/07/1945	RBRDEA45L20B584D	Proprietà 1/1
Castelvetro	21	135	1	TRAMONTE ROSA nata a GIBELLINA (TP) il 18/04/1960	TRMRSO60D58E023W	Proprietà 1/1
Castelvetro	21	44	1	DI SIMONE KATE nata a CASTELVETRANO (TP) il 05/10/194	DSMKTA42R45C286D	Proprietà 1/4
			2	DI SIMONE AURELIO nato a CASTELVETRANO (TP) il 09/10/1949	DSMRLA49R09C286L	Proprietà 1/4
			3	DI SIMONE EGLE nata a CASTELVETRANO (TP) il 18/12/1944	DSMGLE44T58C286I	Proprietà 1/4
			4	GENTILE GIOVANNI nato a ROMA (RM) il 19/03/1963	GNTGNN63C19H501Q	Proprietà 1/8
			5	GENTILE MARCELLA nata a ROMA (RM) il 01/03/1969	GNTMCL69C41H501T	Proprietà 1/8
Castelvetro	21	45	1	TRAMONTE ROSA nata a GIBELLINA (TP) il 18/04/1960	TRMRSO60D58E023W	Proprietà 1/1
Castelvetro	21	48	1	TRAMONTE ROSA nata a GIBELLINA (TP) il 18/04/1960	TRMRSO60D58E023W	Proprietà 1/1
Castelvetro	21	47	1	TRAMONTE ROSA nata a GIBELLINA (TP) il 18/04/1960	TRMRSO60D58E023W	Proprietà 1/1
Castelvetro	21	146	1	TRAMONTE ROSA nata a GIBELLINA (TP) il 18/04/1960	TRMRSO60D58E023W	Proprietà 1/1

COMUNE	FOGLIO	PARTICELLA	INTESTATI		CODICE FISCALE	DIRITTI E ONERI REALI
			N.	DATI ANAGRAFICI		
Castelvetro	22	198	1	A.N.A.S. S.P.A con sede in PALERMO (PA)	80208450587	Proprietà 1/1
Castelvetro	22	199	1	MARCHESE IGNAZIO nato a SALEMI (TP) il 03/09/1955	MRCGNZ55P03H7000	Proprietà 1/1
Castelvetro	22	102	1	COSENTINO FRANCESCA nata a CASTELVETRANO (TP) il 15/08/1966	CSSFNC66M55C286T	Proprietà 500/1000
			2	LUPO CATERINA nata a CASTELVETRANO (TP) il 26/03/1943	LPUCRN43C66C286W	Proprietà 500/1000
Castelvetro	22	103	1	TILOTTA ACCURSIA MARIA nata a CASTELVETRANO (TP) il 03/07/1976	TLTCRS76L43C286F	Proprietà 1/1
Castelvetro	22	106	1	TILOTTA BIAGIA nata a CASTELVETRANO (TP) il 21/11/1973	TLTBGI73S61C286B	Proprietà 1/1
Castelvetro	22	111	1	MARCHESE IGNAZIO nato a SALEMI (TP) il 03/09/1955	MRCGNZ55P03H7000	Proprietà 1/1
Castelvetro	22	174	1	MARCHESE IGNAZIO nato a SALEMI (TP) il 03/09/1955	MRCGNZ55P03H7000	Proprietà 1/1
Castelvetro	22	108	1	CRESCENTE GIROLAMO nato a CASTELVETRANO (TP) il 01/02/1949	CRSGLM49B01C286A	Proprietà 1/1
Castelvetro	22	109	1	CRESCENTE GIROLAMO nato a CASTELVETRANO (TP) il 01/02/1949	CRSGLM49B01C286A	Proprietà 1/1
Castelvetro	22	110	1	GIARDINA FRANCESCA ADELINA nata a CASTELVETRANO (TP) il 01/01/1929	GRDFNC29A41C286L	Proprietà 1/1
Castelvetro	22	112	1	REGAZZO MASSIMO nato a MIRANO (VE) il 23/03/1977	RGZMSM77C23F241V	Proprietà 1/1
Castelvetro	22	212	1	REGAZZO MASSIMO nato a MIRANO (VE) il 23/03/1977	RGZMSM77C23F241V	Proprietà 1/1
Castelvetro	22	117	1	CRESCENTE GIROLAMO nato a CASTELVETRANO (TP) il 01/02/1949	CRSGLM49B01C286A	Proprietà 1/1

COMUNE	FOGLIO	PARTICELLA	INTESTATI		CODICE FISCALE	DIRITTI E ONERI REALI
			N.	DATI ANAGRAFICI		
Castelvetro	22	118	1	CRESCENTE GIROLAMO nato a CASTELVETRANO (TP) il 01/02/1949	CRSGLM49B01C286A	Proprietà 1/1
Castelvetro	22	119	1	MONTELEONE CALOGERA nata a SCIACCA (AG) il 08/08/1938	MNTCGR38M48I533K	Proprietà 1/1
Castelvetro	22	120	1	ANCONA ANNA nata a CASTELVETRANO (TP) il 28/08/1946	NCNNA46M68C286H	Proprietà 1/1
Castelvetro	22	114	1	CURSERI CATERINA nata a CASTELVETRANO (TP) il 06/11/1956	CRSCRN56S46C286H	Proprietà 1/1
Castelvetro	22	116	1	CURSERI CATERINA nata a CASTELVETRANO (TP) il 06/11/1956	CRSCRN56S46C286H	Proprietà 1/1
Castelvetro	22	121	1	PULANEO FRANCESCO nato a CASTELVETRANO (TP) il 29/09/1982	PLNFNC82P29C286I	Proprietà 1/1
Castelvetro	22	140	1	PULANEO FRANCESCO nato a CASTELVETRANO (TP) il 29/09/1982	PLNFNC82P29C286I	Proprietà 1/1
Castelvetro	22	122	1	MONTALBANO VITO nato a PARTANNA (TP) il 31/07/1968	MNTVTI68L31G347W	Proprietà 1/1
Castelvetro	22	123	1	ANCONA GASPARE nato a CASTELVETRANO (TP) il 30/06/1973	NCNGPR73H30C286J	Proprietà 1/1
Castelvetro	22	202	1	MONTALBANO FRANCESCA GABRIELLA nata a PARTANNA (TP) il 20/06/1970	MNTFNC70H60G347R	Proprietà 1/1
Castelvetro	22	125	1	AMELLA CALOGERA ELENA MARIA nata a CASTELVETRANO (TP) il 13/04/1947	MLLCGR47D53C286C	Proprietà 1/1
Castelvetro	22	126	1	AMELLA CALOGERA ELENA MARIA nata a CASTELVETRANO (TP) il 13/04/1947	MLLCGR47D53C286C	Proprietà 1/1
Castelvetro	22	127	1	DI STEFANO GIUSEPPE nato a CASTELVETRANO (TP) il 02/07/1926	DSTGPP26L02C286J	Proprietà 1/6
			2	DI STEFANO LEONARDO nato a CASTELVETRANO (TP) il 11/03/1922	DSTLRD22C11C286A	Proprietà 1/6

COMUNE	FOGLIO	PARTICELLA	INTESTATI		CODICE FISCALE	DIRITTI E ONERI REALI
			N.	DATI ANAGRAFICI		
			3	DI STEFANO SUSANNA nata a TRAPANI (TP) il 14/10/1967	DSTSNN67R54L331Z	Proprietà 2/6
			4	FERRARO FELICIA nata a PARTANNA (TP) il 30/11/1929	FRRFLC29S70G347N	Proprietà 2/6
Castelvetrano	22	128	1	DI STEFANO SUSANNA nata a TRAPANI (TP) il 14/10/1967	DSTSNN67R54L331Z	Proprietà 1/4
			2	FERRARO FELICIA nata a PARTANNA (TP) il 30/11/1929	FRRFLC29S70G347N	Proprietà 3/4
Castelvetrano	22	129	1	DI STEFANO SUSANNA nata a TRAPANI (TP) il 14/10/1967	DSTSNN67R54L331Z	Proprietà 1/4
			2	FERRARO FELICIA nata a PARTANNA (TP) il 30/11/1929	FRRFLC29S70G347N	Proprietà 3/4
Castelvetrano	22	130	1	D ANGELO PIETRO nato a CASTELVETRANO (TP) il 19/02/1939	DNGPTR39B19C286T	Proprietà 1/1
Castelvetrano	22	131	1	D ANGELO PIETRO nato a CASTELVETRANO (TP) il 19/02/1939	DNGPTR39B19C286T	Proprietà 1/1
Castelvetrano	22	132	1	D ANGELO PIETRO nato a CASTELVETRANO (TP) il 19/02/1939	DNGPTR39B19C286T	Proprietà 1/1
Castelvetrano	22	61	1	PELLEGRINO ANGELA nata a CASTELVETRANO (TP) il 05/06/1957	PLLNGL57H45C286L	Proprietà 1/2
			2	PELLEGRINO VINCENZO nato a CASTELVETRANO (TP) il 09/07/1954	PLLVCN54L09C286Z	Proprietà 1/2
Castelvetrano	22	133	1	PELLEGRINO ANGELA nata a CASTELVETRANO (TP) il 05/06/1957	PLLNGL57H45C286L	Proprietà 1/2
			2	PELLEGRINO VINCENZO nato a CASTELVETRANO (TP) il 09/07/1954	PLLVCN54L09C286Z	Proprietà 1/2
Castelvetrano	22	141	1	INGOGLIA GIUSEPPINA nata a CASTELVETRANO (TP) il 20/12/1929	NGGGPP29T60C286A	Proprietà 1/1

COMUNE	FOGLIO	PARTICELLA	INTESTATI		CODICE FISCALE	DIRITTI E ONERI REALI
			N.	DATI ANAGRAFICI		
Castelvetro	22	135	1	SIELI GIOVANNI PAOLO nato a PARTANNA (TP) il 26/05/1949	SLIGNN49E26G347D	Proprietà 1/1
Castelvetro	22	136	1	SIELI GIOVANNI PAOLO nato a PARTANNA (TP) il 26/05/1949	SLIGNN49E26G347D	Proprietà 1/1
Castelvetro	22	134	1	TILOTTA ANTONINO nato a CASTELVETRANO (TP) il 27/09/1918	TLTNNN18P27C286P	Proprietà 1/1
Castelvetro	28	142	1	GIARDINA GRILLO ANNA nata a TRAPANI (TP) il 05/08/1957	GRDNNA57M45L331S	Proprietà 1/1
Castelvetro	28	26	1	CASOLA GIUSEPPE nato a CASTELVETRANO (TP) il 01/04/1960	CSLGPP60D01C286Z	Proprietà 1/1
Castelvetro	28	27	1	LEGGIO MARIA ANNUNZIATA nata a CASTELVETRANO (TP) il 25/03/1968	LGGMNN68C65C286R	Proprietà 1/1
Castelvetro	28	68	1	SANTANGELO GIOVANNI nato a CASTELVETRANO (TP) il 23/02/1948	SNTGNN48B23C286E	Proprietà 1/2
			2	SANTANGELO VINCENZO nato a CASTELVETRANO (TP) il 03/02/1947	SNTVCN47B03C286B	Proprietà 1/2
Castelvetro	28	24	1	GIARDINA GRILLO ANNA nata a TRAPANI (TP) il 05/08/1957	GRDNNA57M45L331S	Proprietà 1/1
Castelvetro	28	5	1	GIARDINA GRILLO ANNA nata a TRAPANI (TP) il 05/08/1957	GRDNNA57M45L331S	Proprietà 1/1
Castelvetro	28	139	1	GIARDINA GRILLO ANNA nata a TRAPANI (TP) il 05/08/1957	GRDNNA57M45L331S	Proprietà 1/1
Castelvetro	28	136	1	LEGGIO MARIA ANNUNZIATA nata a CASTELVETRANO (TP) il 25/03/1968	LGGMNN68C65C286R	Proprietà 1/1
Castelvetro	28	28	1	SANTANGELO GIOVANNI nato a CASTELVETRANO (TP) il 23/02/1948	SNTGNN48B23C286E	Proprietà 1/2
			2	SANTANGELO VINCENZO nato a CASTELVETRANO (TP) il 03/02/1947	SNTVCN47B03C286B	Proprietà 1/2

COMUNE	FOGLIO	PARTICELLA	INTESTATI		CODICE FISCALE	DIRITTI E ONERI REALI
			N.	DATI ANAGRAFICI		
Castelvetro	28	33	1	MARTINO MARIA nata a CASTELVETRANO (TP) il 28/06/1932	MRTMRA32H68C286U	Proprietà 1/1
Castelvetro	28	32	1	CASOLA GIUSEPPE nato a CASTELVETRANO (TP) il 01/04/1960	CSLGPP60D01C286Z	Proprietà 1/1
Castelvetro	28	140	1	GIARDINA GRILLO ANNA nata a TRAPANI (TP) il 05/08/1957	GRDNNA57M45L331S	Proprietà 1/1
Castelvetro	28	146	1	GIARDINA GRILLO ANNA nata a TRAPANI (TP) il 05/08/1957	GRDNNA57M45L331S	Proprietà 1/1
Castelvetro	28	25	1	GIARDINA GRILLO ANNA nata a TRAPANI (TP) il 05/08/1957	GRDNNA57M45L331S	Proprietà 1/1
Castelvetro	28	144	1	GIARDINA GRILLO ANNA nata a TRAPANI (TP) il 05/08/1957	GRDNNA57M45L331S	Proprietà 1/1
Partanna	60	249	1	BIONDO FRANCESCA MARIA nata a SANTA NINFA (TP) il 11/04/1948	BNDFNC48D51I291U	Proprietà 1/1
Partanna	60	222	1	BIONDO FRANCESCA MARIA nata a SANTA NINFA (TP) il 11/04/1948	BNDFNC48D51I291U	Proprietà 1/1
Partanna	60	25	1	AIELLO UDIENZA nata a PARTANNA (TP) il 25/04/1947	LLADNZ47D65G347K	Proprietà 1/4
			2	BLUNDA VALENTINA nata a ERICE (TP) il 10/04/1975	BLNVNT75D50D423R	Proprietà 1/2
Partanna	60	30	1	AIELLO UDIENZA nata a PARTANNA (TP) il 25/04/1947	LLADNZ47D65G347K	Proprietà 1/4
			2	BLUNDA VALENTINA nata a ERICE (TP) il 10/04/1975	BLNVNT75D50D423R	Proprietà 1/2
Partanna	60	234	1	MARRONE MARIA GRAZIA nata a TRAPANI (TP) il 07/07/1939	MRRMGR39L47L331T	Proprietà 1/1

COMUNE	FOGLIO	PARTICELLA	INTESTATI		CODICE FISCALE	DIRITTI E ONERI REALI
			N.	DATI ANAGRAFICI		
Partanna	60	32	1	MARRONE MARIA GRAZIA nata a TRAPANI (TP) il 07/07/1939	MRRMGR39L47L331T	Proprietà 1/1
Partanna	60	34	1	MARRONE MARIA GRAZIA nata a TRAPANI (TP) il 07/07/1939	MRRMGR39L47L331T	Proprietà 1/1
Partanna	60	16	1	ZINNANTI ANTONINO nato a PARTANNA (TP) il 26/01/1933	ZNNNNN33A26G347I	Proprietà 1/1
Partanna	60	244	1	BIONDO FRANCESCA MARIA nata a SANTA NINFA (TP) il 11/04/1948	BNDFNC48D51I291U	Proprietà 1/1
Partanna	60	19	1	BIONDO FRANCESCA MARIA nata a SANTA NINFA (TP) il 11/04/1948	BNDFNC48D51I291U	Proprietà 1/1
Partanna	60	20	1	ACCARDI GINA MARIA nata a MAZARA DEL VALLO (TP) il 05/08/1972	CCRGMR72M45F061S	Proprietà 1/1
Partanna	60	23	1	BIONDO FRANCESCA MARIA nata a SANTA NINFA (TP) il 11/04/1948	BNDFNC48D51I291U	Proprietà 1/1
Partanna	60	2	1	CLAUDO ELENA nata a SALEMI (TP) il 15/09/1982	CLDLNE82P55H700V	Proprietà 1/1
Partanna	60	249	1	BIONDO FRANCESCA MARIA nata a SANTA NINFA (TP) il 11/04/1948	BNDFNC48D51I291U	Proprietà 1/1
Partanna	60	222	1	BIONDO FRANCESCA MARIA nata a SANTA NINFA (TP) il 11/04/1948	BNDFNC48D51I291U	Proprietà 1/1
Partanna	60	27	1	AIELLO UDIENZA nata a PARTANNA (TP) il 25/04/1947	LLADNZ47D65G347K	Proprietà 1/4
			2	BLUNDA VALENTINA nata a ERICE (TP) il 10/04/1975	BLNVNT75D50D423R	Proprietà 1/2
Partanna	60	28	1	AIELLO UDIENZA nata a PARTANNA (TP) il 25/04/1947	LLADNZ47D65G347K	Proprietà 1/4

COMUNE	FOGLIO	PARTICELLA	INTESTATI		CODICE FISCALE	DIRITTI E ONERI REALI
			N.	DATI ANAGRAFICI		
			2	BLUNDA VALENTINA nata a ERICE (TP) il 10/04/1975	BLNVNT75D50D423R	Proprietà 1/2
Partanna	60	26	1	AIELLO UDIENZA nata a PARTANNA (TP) il 25/04/1947	LLADNZ47D65G347K	Proprietà 1/4
			2	BLUNDA VALENTINA nata a ERICE (TP) il 10/04/1975	BLNVNT75D50D423R	Proprietà 1/2
Partanna	60	35	1	RETE FERROVIARIA ITALIANA-SOCIETA' PER AZIONI IN SILA RFI S.P.A. con sede in ROMA (RM)	01585570581	Proprietà 1/1
Partanna	60	40	1	AIELLO UDIENZA nata a PARTANNA (TP) il 25/04/1947	LLADNZ47D65G347K	Proprietà 1/4
			2	BLUNDA VALENTINA nata a ERICE (TP) il 10/04/1975	BLNVNT75D50D423R	Proprietà 1/2
Partanna	60	39	1	AIELLO UDIENZA nata a PARTANNA (TP) il 25/04/1947	LLADNZ47D65G347K	Proprietà 1/4
			2	BLUNDA VALENTINA nata a ERICE (TP) il 10/04/1975	BLNVNT75D50D423R	Proprietà 1/2
Partanna	60	236	1	MARRONE MARIA GRAZIA nata a TRAPANI (TP) il 07/07/1939	MRRMGR39L47L331T	Proprietà 1/1
Partanna	60	239	1	RAMETTA MARIA CRISTINA nata a CASTELVETRANO (TP) il 31/12/1975	RMTMCR75T71C286L	Proprietà 1/1
Partanna	60	87	1	RAMETTA MARIA CRISTINA nata a CASTELVETRANO (TP) il 31/12/1975	RMTMCR75T71C286L	Proprietà 1/1
Partanna	60	88	1	TERMINI LUCIANO nato a PARTANNA (TP) il 14/06/1953	TRMLCN53H14G347Z	Proprietà 1/1
Partanna	60	89	1	TERMINI LUCIANO nato a PARTANNA (TP) il 14/06/1953	TRMLCN53H14G347Z	Proprietà 1/1
Partanna	60	86	1	RAMETTA MARIA CRISTINA nata a CASTELVETRANO (TP) il 31/12/1975	RMTMCR75T71C286L	Proprietà 1/1

COMUNE	FOGLIO	PARTICELLA	INTESTATI		CODICE FISCALE	DIRITTI E ONERI REALI
			N.	DATI ANAGRAFICI		
Partanna	60	102	1	TERMINI LUCIANO nato a PARTANNA (TP) il 14/06/1953	TRMLCN53H14G347Z	Proprietà 1/1
Partanna	60	101	1	TIGRI GRAZIA nata a PARTANNA (TP) il 08/03/1934	TGRGRZ34C48G347K	Proprietà 1/1
Partanna	60	96	1	MILANO SALVATORE nato a ERICE (TP) il 05/09/1968	MLNSVT68P05D423A	Proprietà 1/2
			2	NASTASI ROSA nata a PARTANNA (TP) il 15/07/1940	NSTRSO40L55G347E	Proprietà 1/2
Partanna	60	94	1	TIGRI GRAZIA nata a PARTANNA (TP) il 08/03/1934	TGRGRZ34C48G347K	Proprietà 1/1
Partanna	60	103	1	TERMINI LUCIANO nato a PARTANNA (TP) il 14/06/1953	TRMLCN53H14G347Z	Proprietà 1/1
Partanna	60	100	1	TIGRI GRAZIA nata a PARTANNA (TP) il 08/03/1934	TGRGRZ34C48G347K	Proprietà 1/1
Partanna	60	104	1	TERMINI LUCIANO nato a PARTANNA (TP) il 14/06/1953	TRMLCN53H14G347Z	Proprietà 1/1
Partanna	60	213	1	TIGRI GRAZIA nata a PARTANNA (TP) il 08/03/1934	TGRGRZ34C48G347K	Proprietà 1/1
Partanna	60	99	1	TIGRI GRAZIA nata a PARTANNA (TP) il 08/03/1934	TGRGRZ34C48G347K	Proprietà 1/1
Partanna	60	97	1	MILANO SALVATORE nato a ERICE (TP) il 05/09/1968	MLNSVT68P05D423A	Proprietà 1/2
			2	NASTASI ROSA nata a PARTANNA (TP) il 15/07/1940	NSTRSO40L55G347E	Proprietà 1/2
Partanna	60	98	1	TERMINI GIUSEPPE CLAUDIO nato a MAZARA DEL VALLO (TP) il 29/11/1980	TRMGPP80S29F061J	Proprietà 1/1
Partanna	60	95	1	TERMINI GIUSEPPE CLAUDIO nato a MAZARA DEL VALLO (TP) il 29/11/1980	TRMGPP80S29F061J	Proprietà 1/1
Partanna	60	157	1	DI MARTINO MARIA nata a PARTANNA (TP) il 09/10/1941	DMRMRA41R49G347U	Proprietà 500/1000

COMUNE	FOGLIO	PARTICELLA	INTESTATI		CODICE FISCALE	DIRITTI E ONERI REALI
			N.	DATI ANAGRAFICI		
			2	MALERBA ANTONIA nato a PARTANNA (TP) il 04/04/1965	MLRNTN65D04G347R	Proprietà 500/1000
Partanna	60	159	1	TERMINI LUCIANO nato a PARTANNA (TP) il 14/06/1953	TRMLCN53H14G347Z	Proprietà 1/1
Partanna	60	163	1	ACCARDI GIUSEPPE nato a CAMPOBELLO DI MAZARA (TP) il 29/04/1933	CCRGPP33D29B521R	Proprietà
			2	PIAZZA GIOVANNA nata a PARTANNA (TP) il 09/08/1930	PZZGNN30M49G347S	Proprietà
Partanna	60	161	1	ACCARDI GIUSEPPE nato a CAMPOBELLO DI MAZARA (TP) il 29/04/1933	CCRGPP33D29B521R	Proprietà
			2	PIAZZA GIOVANNA nata a PARTANNA (TP) il 09/08/1930	PZZGNN30M49G347S	Proprietà
Partanna	60	160	1	CAMMARATA CALOGERO nato a PARTANNA (TP) il 11/11/1959	CMMCGR59S11G347I	Proprietà 1/1
Partanna	60	162	1	ACCARDI GIUSEPPE nato a CAMPOBELLO DI MAZARA (TP) il 29/04/1933	CCRGPP33D29B521R	Proprietà
			2	PIAZZA GIOVANNA nata a PARTANNA (TP) il 09/08/1930	PZZGNN30M49G347S	Proprietà
Partanna	61	98	1	ROMEO ROSA MARIA ANNA nata a TRAPANI (TP) il 18/10/1960	RMORMR60R58L331V	Proprietà 1/1
Partanna	61	97	1	ROMEO ROSA MARIA ANNA nata a TRAPANI (TP) il 18/10/1960	RMORMR60R58L331V	Proprietà 1/1
Partanna	61	99	1	RETE FERROVIARIA ITALIANA-SOCIETA' PER AZIONI IN SILA RFI S.P.A. con sede in ROMA (RM)	01585570581	Proprietà 1/1
Partanna	61	205	1	ACCARDO GIUSEPPE nato a PARTANNA (TP) il 02/01/1924	CCRGPP24A02G347K	Proprietà 1/1
Partanna	61	206	1	GIOIA GIACOMA nata a PARTANNA (TP) il 01/04/1929	GIOGCM29D41G347M	Proprietà 1/1

COMUNE	FOGLIO	PARTICELLA	INTESTATI		CODICE FISCALE	DIRITTI E ONERI REALI
			N.	DATI ANAGRAFICI		
Partanna	61	210	1	TRIOLO LORENZO nato a PARTANNA (TP) il 16/04/1946	TRLLNZ46D16G347H	Proprietà 1/2
			2	TRIOLO TOMMASO nato a PARTANNA (TP) il 05/01/1917	TRLTMS17A05G347P	Proprietà 1/2
Partanna	61	211	1	TRIOLO LORENZO nato a PARTANNA (TP) il 16/04/1946	TRLLNZ46D16G347H	Proprietà 1/2
			2	TRIOLO TOMMASO nato a PARTANNA (TP) il 05/01/1917	TRLTMS17A05G347P	Proprietà 1/2
Partanna	61	212	1	VIVIANO PIETRO nato a PARTANNA (TP) il 04/12/1942	VVNPTR42T04G347J	Proprietà 1/1
Partanna	63	103	1	LOMBARDO FRANCESCO nato a PARTANNA (TP) il 23/08/1939	LMBFNC39M23G347Q	Livellario per 1/3
			2	LOMBARDO GIUSEPPE nato a PARTANNA (TP) il 03/07/1946	LMBGPP46L03G347W	Livellario per 1/3
			3	LOMBARDO ROSA nata a PARTANNA (TP) il 12/10/1952	LMBRSO52R52G347W	Livellario per 1/3
			4	VALGUARNERA CORRADO nato a PALERMO (PA) il 22/08/1934	VLGCRD34M22G273G	Ciascuno per i propri diritti
Partanna	63	210	1	LOMBARDO GIUSEPPE nato a PARTANNA (TP) il 03/07/1946	LMBGPP46L03G347W	Proprietà 2/3
			2	LOMBARDO ROSA nata a PARTANNA (TP) il 12/10/1952	LMBRSO52R52G347W	Proprietà 1/3
Partanna	63	105	1	LOMBARDO FRANCESCO nato a PARTANNA (TP) il 23/08/1939	LMBFNC39M23G347Q	Livellario per 1/3
			2	LOMBARDO GIUSEPPE nato a PARTANNA (TP) il 03/07/1946	LMBGPP46L03G347W	Livellario per 1/3
			3	LOMBARDO ROSA nata a PARTANNA (TP) il 12/10/1952	LMBRSO52R52G347W	Livellario per 1/3

COMUNE	FOGLIO	PARTICELLA	INTESTATI		CODICE FISCALE	DIRITTI E ONERI REALI
			N.	DATI ANAGRAFICI		
			4	VALGUARNERA CORRADO nato a PALERMO (PA) il 22/08/1934	VLGCRD34M22G273G	Ciascuno per i propri diritti
Partanna	63	106	1	LOMBARDO GIUSEPPE nato a PARTANNA (TP) il 03/07/1946	LMBGPP46L03G347W	Proprietà 2/3
			2	LOMBARDO ROSA nata a PARTANNA (TP) il 12/10/1952	LMBRSO52R52G347W	Proprietà 1/3
Partanna	63	110	1	LOMBARDO GIUSEPPE nato a PARTANNA (TP) il 03/07/1946	LMBGPP46L03G347W	Proprietà 2/3
			2	LOMBARDO ROSA nata a PARTANNA (TP) il 12/10/1952	LMBRSO52R52G347W	Proprietà 1/3
Partanna	63	28	1	CATANIA VITA nata a PARTANNA (TP) il 05/07/1925	CTNVTI25L45G347W	Usufrutto
			2	AERO-TANNA S.R.L. (SOCIETA' UNIPERSONALE) con sede in ROMA (RM)	04249580871	superficie
Partanna	63	176	1	AIELLO GIUSEPPE nato a PARTANNA (TP) il 13/08/1951	LLAGPP51M13G347K	Nuda proprietà 1/1
			2	CATANIA VITA nata a PARTANNA (TP) il 05/07/1925	CTNVTI25L45G347W	Usufrutto 1/1
Partanna	63	177	1	AIELLO GIUSEPPE nato a PARTANNA (TP) il 13/08/1951	LLAGPP51M13G347K	Nuda proprietà 1/1
			2	CATANIA VITA nata a PARTANNA (TP) il 05/07/1925	CTNVTI25L45G347W	Usufrutto 1/1
Partanna	63	35	1	AIELLO CALOGERO nato a PARTANNA (TP) il 16/02/1948	LLACGR48B16G347N	Proprietà
			2	ZINNANTI GAUDENZIA nata a PARTANNA (TP) il 12/03/1953	ZNNGNZ53C52G347Q	Proprietà
Partanna	63	163	1	AIELLO CALOGERO nato a PARTANNA (TP) il 16/02/1948	LLACGR48B16G347N	Proprietà 1/1

COMUNE	FOGLIO	PARTICELLA	INTESTATI		CODICE FISCALE	DIRITTI E ONERI REALI
			N.	DATI ANAGRAFICI		
Partanna	63	256	1	AIELLO GIUSEPPE nato a PARTANNA (TP) il 13/08/1951	LLAGPP51M13G347K	Proprietà 1/1
Partanna	63	175	1	AIELLO CALOGERO nato a PARTANNA (TP) il 16/02/1948	LLACGR48B16G347N	Livellario
			2	VALGUARNERA CORRADO nato a PALERMO (PA) il 22/08/1934	VLGCRD34M22G273G	Diritto del concedente
Partanna	63	61	1	AIELLO CALOGERO nato a PARTANNA (TP) il 16/02/1948	LLACGR48B16G347N	Proprietà 1/1
Partanna	63	41	1	AIELLO CALOGERO nato a PARTANNA (TP) il 16/02/1948	LLACGR48B16G347N	Proprietà 1/1
Partanna	63	19	1	AIELLO CALOGERO nato a PARTANNA (TP) il 16/02/1948	LLACGR48B16G347N	Proprietà 1/1
Partanna	63	164	1	AIELLO CALOGERO nato a PARTANNA (TP) il 16/02/1948	LLACGR48B16G347N	Proprietà 1/1
Partanna	63	98	1	TUMBIOLO GIOVANNI nato a MAZARA DEL VALLO (TP) il 01/01/1956	TMBGNN56A01F061T	Proprietà 1/1
Partanna	63	15	1	FERRO ANTONINA nata a PARTANNA (TP) il 03/09/1961	FRRNNN61P43G347S	Proprietà 1/1
Partanna	63	50	1	AZIENDA AGRICOLA FORACI SOCIETA' SEMPLICE con sede in MAZARA DEL VALLO (TP)	02742560812	Proprietà 1/1
Partanna	63	49	1	T.E.R.NA. TRASMISSIONE ELETTRICITA' RETE NAZIONALE SPA con sede in ROMA (RM)	05779661007	Proprietà per l'area (concedente)
			2	RETE RINNOVABILE S.R.L. con sede in ROVERETO (TN)	10736181008	Proprietà superficiaria
Santa Ninfa	52	119	1	ZICHITTELLA MARIA nata a MARSALA (TP) il 03/08/1963	ZCHMRA63M43E974U	Proprietà 1/1
Santa Ninfa	52	296	1	BIONDO GIOVANNI nato a CASTELVETRANO (TP) il 13/09/1974	BNDGNN74P13C286R	Proprietà 1/1
Santa Ninfa	52	127	1	CALAMIA CARLO nato a ALCAMO (TP) il 16/12/1958	CLMCRL58T16A176Y	Proprietà 1/1

COMUNE	FOGLIO	PARTICELLA	INTESTATI		CODICE FISCALE	DIRITTI E ONERI REALI
			N.	DATI ANAGRAFICI		
Santa Ninfa	52	25	1	CALAMIA CARLO nato a ALCAMO (TP) il 16/12/1958	CLMCRL58T16A176Y	Proprietà 1/1
Santa Ninfa	52	453	1	PALMERI ANTONINO nato a SANTA NINFA (TP) il 09/01/1958	PLMNNN58A09I291N	Proprietà 1/1
Santa Ninfa	52	452	1	PALMERI GIOVANNA nata a SANTA NINFA (TP) il 28/01/1952	PLMGNN52A68I291E	Proprietà 1/1
Santa Ninfa	52	455	1	PALMERI VITA nata a SANTA NINFA (TP) il 24/01/1954	PLMVTI54A64I291A	Proprietà 1/1
Santa Ninfa	52	552	1	PALMERI VITA nata a SANTA NINFA (TP) il 24/01/1954	PLMVTI54A64I291A	Proprietà 1/1
Santa Ninfa	52	65	1	ARMATA GIUSEPPE nato a SALEMI (TP) il 01/01/1964	RMTGPP64A01H700Z	Proprietà
Santa Ninfa	52	112	1	PALMERI ANTONINO nato a SANTA NINFA (TP) il 09/01/1958	PLMNNN58A09I291N	Proprietà 1/1
Santa Ninfa	52	113	1	ARMATA GIUSEPPE nato a SALEMI (TP) il 01/01/1964	RMTGPP64A01H700Z	Proprietà
Santa Ninfa	52	72	1	ARMATA GIUSEPPE nato a SALEMI (TP) il 01/01/1964	RMTGPP64A01H700Z	Proprietà
Santa Ninfa	52	34	1	PALMERI ANTONINO nato a SANTA NINFA (TP) il 09/01/1958	PLMNNN58A09I291N	Proprietà 1/1
Santa Ninfa	52	66	1	CRIMI ANTONIO SALVATORE nato a SALEMI (TP) il 01/04/1968	CRMNNS68D01H700Q	Proprietà 1/1
Santa Ninfa	52	303	1	PASQUALON FRANCO E ANTONIO S.S. - SOCIETA' AGRICOLA con sede in SAN DONA' DI PIAVE (VE)	00862710274	Proprietà 1/1



REGIONE SICILIANA

Libero Consorzio Comunale di Trapani
Comuni di Marsala, Salemi, Santa Ninfa,
Castelvetrano e Partanna

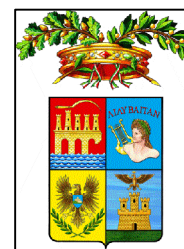

IMPIANTO DI PRODUZIONE DI ENERGIA ELETTRICA DA FONTE EOLICA DA 48,0 MW "MAZARA CALAMITA" ADEGUAMENTO DELLE INFRASTRUTTURE DELLA RTN

PIANO TECNICO DELLE OPERE

Sezione 1	RELAZIONE GEOLOGICA GEOBR5100	N. Tavola 01.01.03
PARTE GENERALE		Formato A4

REVISIONI

REV.	DATA	MODIFICA	ESEGUITO	VERIFICATO	APPROVATO
00	Dicembre 2021	Prima emissione	Dott. Geol. Ignazio Giuffrè	Studio d'Ingegneria Sciortino	Studio d'Ingegneria Sciortino
01					
02					
03					
04					
05					

PROFESSIONISTA INCARICATO:

Dott. Geol. Ignazio Giuffrè



COMMITTENTE:

Studio di Ingegneria Sciortino
per conto di
Edison Rinnovabili S.p.A.
Foro Buonaparte, 31
20121 Milano



GESTORE RETE:

TERNA S.p.A.

PROVINCIA DI TRAPANI COMUNE DI MAZARA DEL VALLO

PROGETTO DEFINITIVO PER LA REALIZZAZIONE DI UN IMPIANTO EOLICO E DELLA RELATIVA LINEA AT 220kV RTN DA REALIZZARSI NEI COMUNI DI MAZARA DEL VALLO, MARSALA, SALEMI, SANTA NINFA, CASTELVETRANO, PARTANNA (TP) COMPOSTO DA 8 AEROGENERATORI DELLA POTENZA COMPLESSIVA DI 48 MW

Committente

Edison Rinnovabili S.p.A.

Foro Buonaparte, 31
20121 Milano



**STUDIO INGEGNERIA SCIORTINO
S.R.L.S.**

studioingegneria.sciortino@gmail.com
studioingegneriasciortino@pec.it
Corso Pietro Pisani 22, 90129 Palermo
+39 0916573336 / +39 3296276508 / +39 3921159485

Tecnici:

Ing. Ignazio Sciortino

Cell. 329 6276508

e-mail *ignazio.sciortino@gmail.com*

Dott. Geologo Ignazio Giuffrè

ignazio.giuffre@gmail.com

TAVOLA	OGGETTO:
INTBR0800	Nota integrativa alla Relazione Geologica
SCALA:	NOME FILE: INTBR0800-NOTA INTEGRATIVA ALLA RELAZIONE GEOLOGICA DATA SETTEMBRE 2023

Proponente:

Coordinatori:

REV.	DESCRIZIONE	DATA	REDATTO	VERIFICATO	APPROVATO
A	EMISSIONE	11/09/2023	Dott.Geol. Ignazio Giuffrè	Ing. I. Sciortino	Ing. I. Sciortino

COMUNE DI MAZARA DEL VALLO

- CITTÀ METROPOLITANA DI TRAPANI -

NOTA INTEGRATIVA ALLA RELAZIONE GEOLOGICA

“Progetto definitivo per la realizzazione di un impianto di produzione di energia elettrica da fonte eolica composto da 8 aerogeneratori della potenza complessiva di 48 MW”

Comm.: Studio di Ingegneria Sciortino per conto di
Edison Rinnovabili S.p.A.

Data: Settembre 2023



Dott. Geol. Ignazio Giuffrè

Via Mazzini, 9 - 90018 Termini Imerese (PA) Tel. 338.4373063
P. IVA: 04698200823 E Mail – ignazio.giuffre@gmail.com



COMUNE DI MAZARA DEL VALLO

- CITTÀ METROPOLITANA DI TRAPANI -

NOTA INTEGRATIVA ALLA RELAZIONE GEOLOGICA

“Progetto definitivo per la realizzazione di un impianto di produzione di energia elettrica da fonte eolica composto da 8 aerogeneratori della potenza complessiva di 48 MW”

Premessa

Lo scrivente nei mesi passati ha redatto lo studio geologico relativo al progetto definitivo per la realizzazione di un impianto di produzione di energia elettrica da fonte eolica composto da 8 aerogeneratori della potenza complessiva di 48 MW.

A seguito delle attività di analisi e valutazione della documentazione tecnica del progetto, la Commissione Tecnica PNRR-PNIEC del Ministero dell’Ambiente e della Sicurezza Energetica, con nota 6353 del 30.05.2023, ha richiesto delle integrazioni che nello specifico, per quel che riguarda le problematiche geologiche sono:

..... **5. Geologia ed Idrogeologia**



- *5.1.a* fornire misure recenti circa la soggiacenza della falda acquifera superficiale e profonda, che siano rappresentative della vasta area del sito di progetto e delle diverse caratteristiche del sottosuolo;
- *5.1.b* fornire informazioni sullo stato quantitativo e chimico delle acque sotterranee interferite, direttamente o indirettamente, dall'opera, (riportando eventuali criticità che hanno comportato il mancato raggiungimento degli obiettivi di qualità, in particolare quelle associate a specifici parametri chimici);
- *5.1.c* fornire informazioni e dettagli su come verranno effettuati gli interventi di attraversamenti di cavidotti al fine di valutare l'interferenza con il reticolo idrografico e prevenire inquinamenti alla falda acquifera.



Risposta punto 5.

Per rispondere al **punto 5** è stato preso in esame il *Piano di tutela delle acque della Regione Sicilia*.

Il Parco eolico in oggetto ricade nel *Bacino idrogeologico della Piana di Marsala - Mazara del Vallo*

Dai dati litostratigrafici, tettonici ed idrogeologici raccolti nell'area in studio si individua un'unica idrostruttura denominata "Unità idrogeologica della Piana di Marsala- Mazara del Vallo", compresa tra l'abitato di Birgi a Nord e il Fiume Delia a Sud. Da studi idrogeologici degli anni '80 eseguiti dalla SOGESID, dell'ARLAB e dalla CMP, condotti per conto della Cassa per il Mezzogiorno), da ricostruzioni dell'andamento del substrato impermeabile, da dati stratigrafici e dall'andamento della superficie piezometrica, si desume che la porzione più significativa dal punto di vista idrogeologico dell'Unità idrogeologica della Piana di Marsala- Mazara del Vallo è quella sita fra la fiumara di Marsala a Nord e fiumara di Mazarò a Est.

Si tratta di un acquifero multifalda costituito da diverse falde idriche tra loro comunicanti e caratterizzate da scambi idrici verticali in funzione del livello piezometrico di ognuna

In particolare secondo Calvi *et al.* 2001 è possibile distinguere almeno due livelli idrici:

- una falda profonda, impostata sulla Calcarenite di Marsala parzialmente semiconfinata da livelli discontinui poco permeabili,
- una falda superficiale libera, ospitata nei depositi terrazzati tirreniani, alimentata dalle precipitazioni efficaci e in condizioni idrodinamiche di interscambio idrico con la falda profonda in funzione delle rispettive altezze piezometriche.

Dall'interpretazione geologico-strutturale dei litotipi rinvenuti nell'area, dall'interpretazione di alcuni dati geofisici (Cosentino *et al.*, 1985) e dalla correlazione di dati stratigrafici di alcuni pozzi, si evince che l'acquifero in esame poggia su un substrato argillo-marnoso (Formazione Marnoso Arenacea della Valle del Belice) che ne costituisce il limite di permeabilità definito (Calvi *et al.* 2001). Inoltre,

dall'interpolazione dei dati sopradetti, è stato ricostruito l'andamento del substrato argilloso dell'acquifero (Polisano, 2001).

Dall'esame della carta del substrato dell'acquifero (**fig. 1**) si evince che:



Figura 1: Carta delle isopache del substrato argilloso (modificata da Polisano, 2001).

- il substrato presenta un andamento spaziale molto irregolare mostrando ove forti depressioni ed ove deboli rialzi.

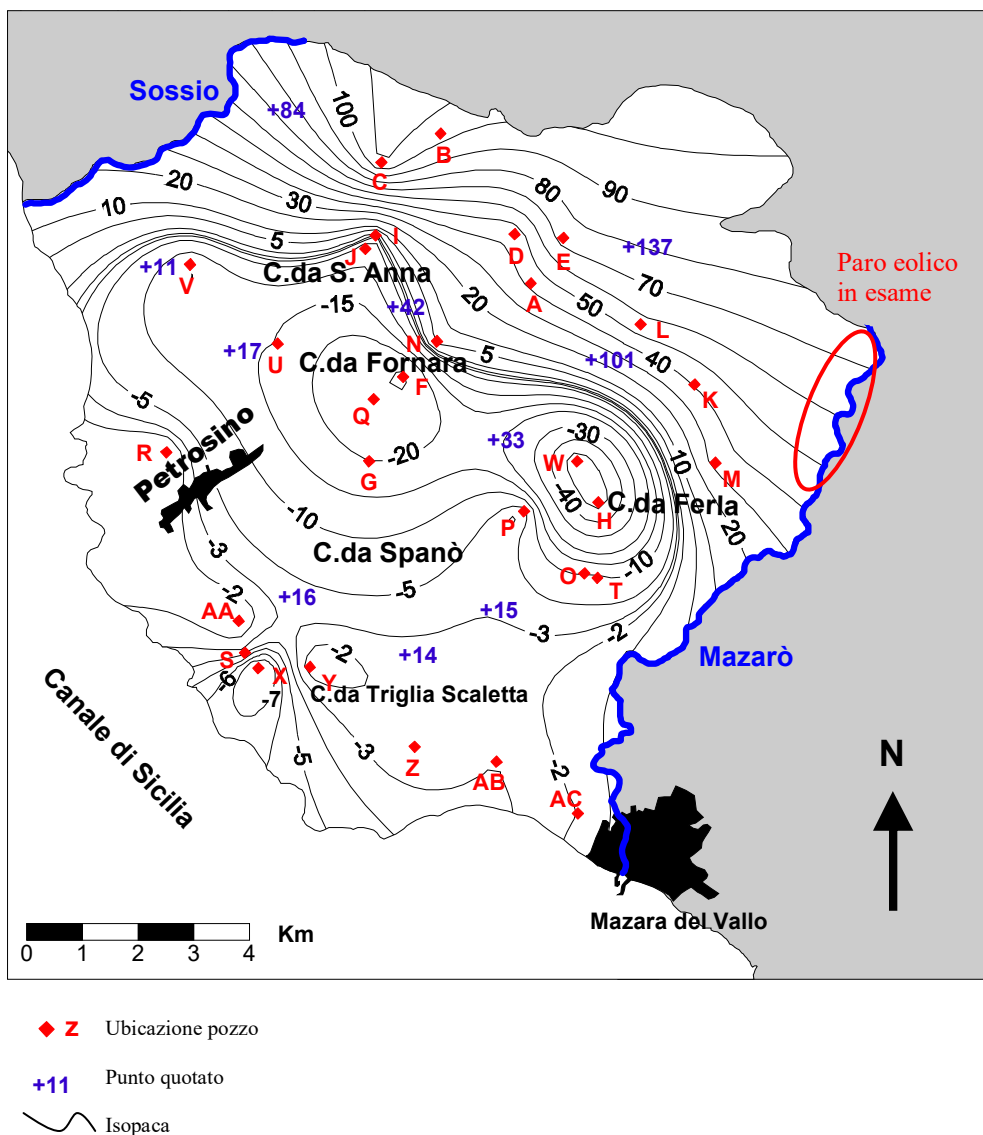

- lo spessore dell'acquifero calcarenitico, è variabile da un minimo di pochi metri ad oltre 70-75 m.
- nella zona centrale dell'area studiata è presente un unico grande avvallamento che si snoda in due depressioni più accentuate; nella più profonda delle due, presso Contrada Ferla, il substrato argillo-limoso può arrivare fino a 50 m sotto il livello del mare.

Nella **figura 2** è riportato l'andamento della superficie piezometrica del 1999.



Figura 2: Carta della superficie piezometrica del 1999 (Calvi et al. 2001)



Dall'analisi dell'andamento della superficie piezometrica, ricostruita per il 1999 e per il 2001 è stato osservato che:

- le isopieze sono fortemente influenzate da intesi prelievi concentrati in tre zone a intenso emungimento idrico. In queste aree, infatti, si concentrano 25 pozzi idropotabili gestiti dal comune di Marsala, dal comune di Petrosino e dall'Ente Acquedotti Siciliano. I prelievi per uso idropotabile di questi 25 pozzi profondi ammontano a circa 325 l/s;
- l'andamento della superficie piezometrica, relativa all'acquifero impostato nel complesso calcarenitico, risulta notevolmente condizionato dalla presenza di orizzonti discontinui a differente grado di permeabilità che creano delle locali condizioni di semiconfinamento della falda profonda;
- è possibile definire lo spartiacque sotterraneo che separa la zona in cui le linee di flusso seguono il naturale flusso idrico verso il mare dall'altra zona in cui il flusso idrico naturale viene deviato perché intercettato dai pozzi idropotabili.

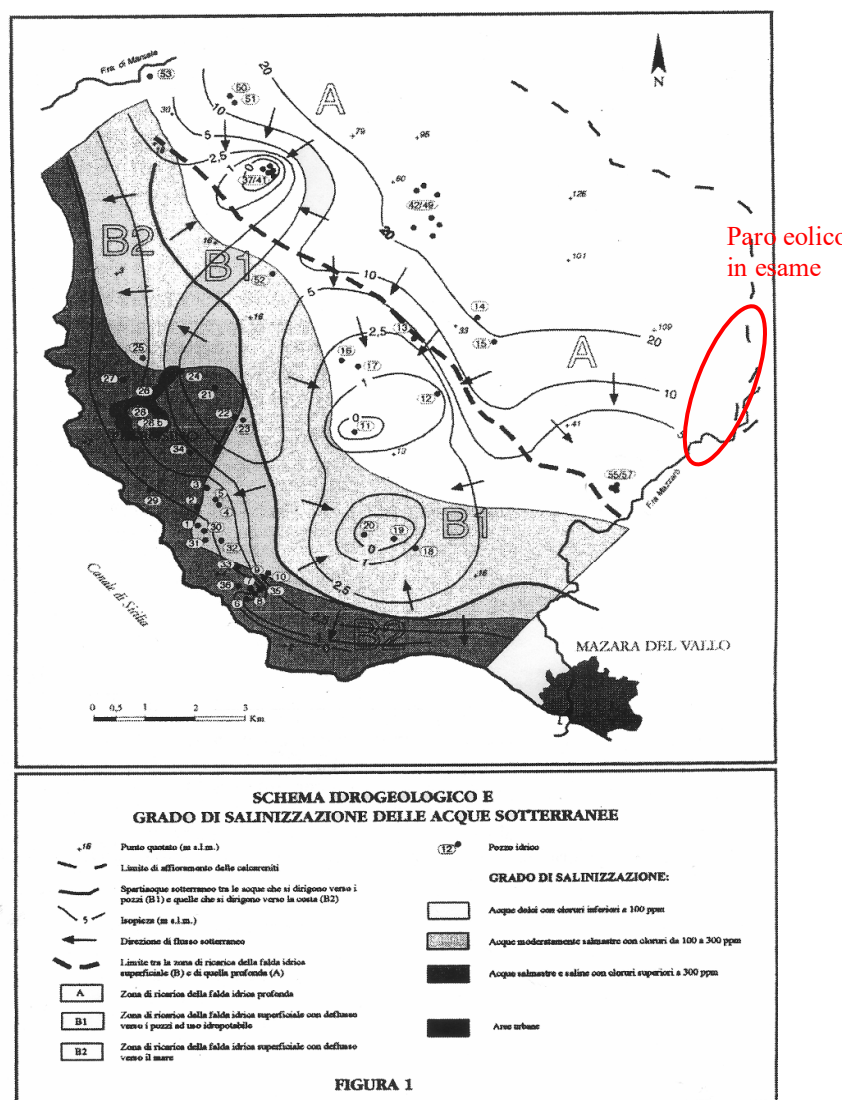
Dal punto di vista idrogeochimico nella Piana di Marsala - Mazara del Vallo le acque di falda circolano nelle calcareniti. I processi di interazione con la roccia rendono le acque particolarmente ricche in calcio con una durezza media pari a 558 mg/l (come CaCO₃).

Il contenuto in sodio e cloro è mediamente elevato riflettendo un possibile contributo di acqua di mare.

Il contenuto medio in nitrati è pari 98 mg/l e deriva principalmente dal dilavamento dei fertilizzanti da parte delle precipitazioni atmosferiche. Il contenuto medio dello ione ammonio è pari a 0,05 mg/l ma alcuni punti si discostano significativamente da tale valore come nel caso di pozzo Bua con 0,44 mg/l di NH₄⁺.

In conclusione, è possibile individuare due processi principali responsabili del contenuto in sali disciolti. Il primo processo è dato dalla interazione tra le acque circolanti e i litotipi che costituiscono l'acquifero, il secondo deve essere ricercato nella intrusione, sia pure moderata, di acqua di mare nella falda.



Nella Piana di Marsala - Mazara del Vallo è stato individuato un solo corpo idrico cui è stato assegnato lo stesso nome del bacino idrogeologico.



Diagramma classificativo di Langelier - Ludwig



Diagramma ternario Ca-Mg-Na+K

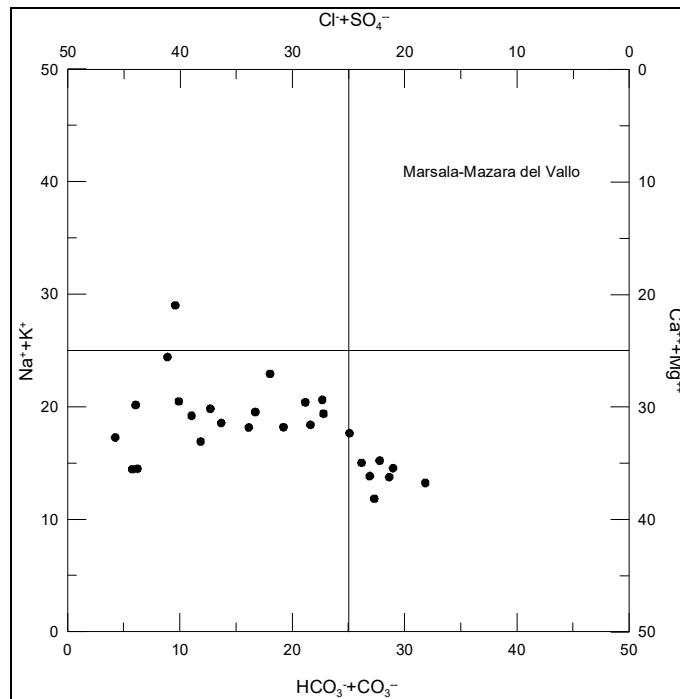

Diagramma ternario SO_4 - HCO_3 -Cl

Pertanto da quanto sopra esposto, le opere di fondazione del parco eolico da realizzare, non interferiranno in alcun modo con la falda presente ne modificheranno il chimismo della stessa.

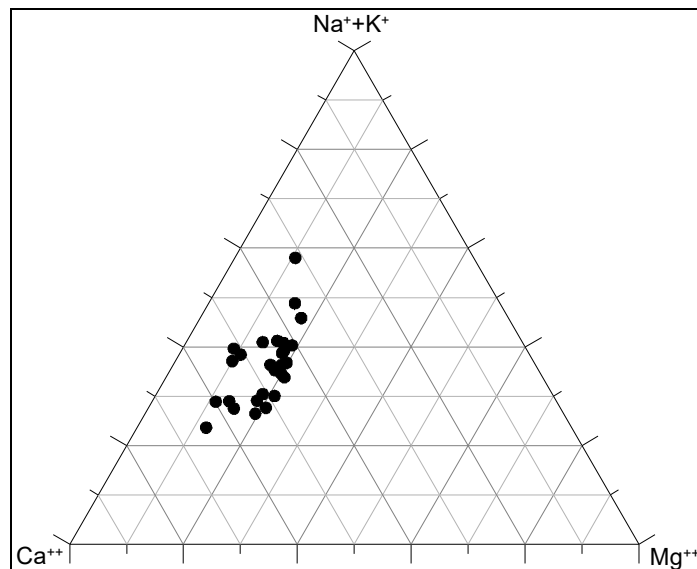
Inoltre tutti gli attraversamenti dei corsi d'acqua da parte del cavidotto, verranno eseguiti in TOC, al fine di non interferire con la falda stessa.

Ad integrazione di quanto fin qui detto si allega inoltre:

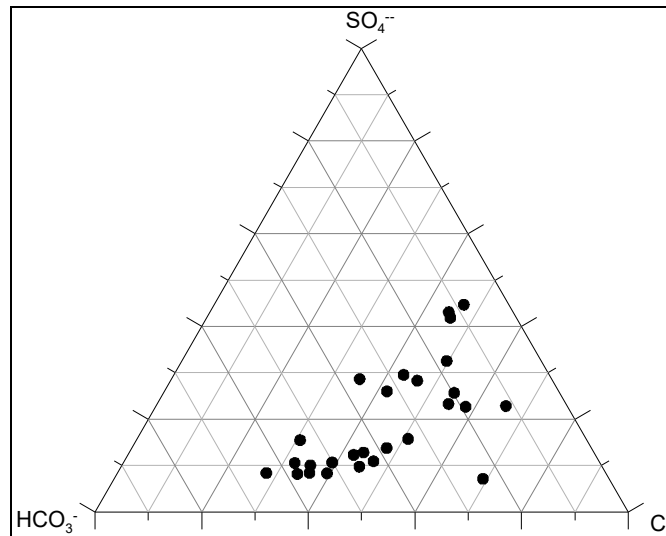
- la carta (**fig. 3**) del bacino idrogeologico della Piana Marsala – Mazara del Vallo con ubicazione di punti di campionamento e direzione del deflusso idrico sotterraneo (Piano di tutela delle acque 2005);
- la **tavola 1** - Carta con ubicazione dei pozzi e loro analisi, in scala 1:50.000;
- la **tavola 2** - Carta ubicazione pozzi e loro soggiacenza, in scala 1:50.000.

Termini Imerese, Settembre 2023





Figura 3. Carta del bacino idrogeologico della Piana Marsala – Mazara del Vallo con ubicazione di punti di campionamento e direzione del deflusso idrico sotterraneo (Piano di tutela delle acque 2005)



Corpo idrico nuovo	Nome Campione	Tipologia	Località	T°C	Durezza mg/l	Cond 20 mS/cm	HCO3 mg/l	Ca mg/l	Mg mg/l	K mg/l	Na mg/l	Cl mg/l	Mn mg/l	Fe mg/l	NO3 mg/l	SO4 mg/l	NH4 mg/l	Eh mV	pH	Ag mg/l	Ba mg/l	B mg/l	Cr VI mg/l	Hg mg/l	Cu mg/l	Zn mg/l	Rb mg/l	Ti mg/l	Li mg/l	V mg/l
Piana di Castelvetrano-Campobello di Mazara	Pozzo Vanico	pozzo	C.da Strasatti	18,9	408	868	330	135,11	17,13	2,23	40	68,81	1,02	17,3	54,75	88,9	0,038	183,8	7,21	<0,1	38,2	54	<5	<0,1	1,39	167	1,02	<0,1	3,8	0,78
Piana di Castelvetrano-Campobello di Mazara	Venezia	pozzo	C.da Strasatti	18,8	447	938	281	156,31	13,73	7,7	51,5	87,42	1	13	101,56	128,7	<0,005	189,4	7,15	<0,1	52	163	<5	<0,1	0,62	117	1,61	<0,1	2,97	1,01
Piana di Castelvetrano-Campobello di Mazara	Clemente	pozzo	C.da Staglio	21,1	260	653	296	48,5	33,66	7,86	59,31	63,81	1,45	44	<1	65,8	0,848	-285,1	7,52	<0,1	47,4	206	<5	<0,1	0,43	1,58	2,18	<0,1	13,04	0,22
Piana di Marsala-Mazara del Vallo	Ciavolo	pozzo	Ciavolo	20	233	547	153	78,36	8,99	2,3	31,73	57,43	0,23	1,53	91,76	22	0,063	180,7	7,53	<0,1	21	52	<5	<0,1	0,63	4,5	0,709	<0,1	1,61	1,44
Piana di Marsala-Mazara del Vallo	San Leonardo	pozzo	S.Leonardo	21	806	2937	452	241,08	49,57	3,43	509,92	795,5	5,15	33,75	18,35	419,78	0,032	136,3	6,93	<0,1	137,5	482	<5	<0,1	9,1	26,6	1,74	<0,1	18,45	4,08
Piana di Marsala-Mazara del Vallo	Berbarelo	pozzo	Valenti	21,2	238	627	201	69,74	15,55	3,95	45,52	75,86	<0,1	0,6	59,77	23,87	0,009	174,1	7,42	<0,1	32,1	113	<5	<0,1	0,82	6,24	1,27	<0,1	2,49	2,06
Piana di Marsala-Mazara del Vallo	Triglia	pozzo	C.da Triglia	20	514	1316	207	141,08	39,24	4,03	118,17	352,02	0,77	10,95	71,3	48,99	0,018	134,3	7,34	<0,1	46,2	110	<5	<0,1	1,24	92,2	0,862	<0,1	5,14	4,16
Piana di Marsala-Mazara del Vallo	Sammartano	pozzo	Mannone	19,8	242	677	153	70,94	15,8	5,24	60,46	110,25	0,25	9,68	72,54	42,89	0,023	121,7	7,79	<0,1	24,2	138	<5	<0,1	1,24	3,38	0,99	<0,1	2,75	2,35
Piana di Marsala-Mazara del Vallo	Ramisella3	pozzo	Ramisella	20,6	311	835	229	85,77	23,57	5,67	79,78	135,06	0,58	36,5	58,84	53,31	0,027	83,9	7,45	<0,1	36,1	102	<5	<0,1	1,37	15,5	1,47	<0,1	4,4	1,9
Piana di Marsala-Mazara del Vallo	Ferla 1	pozzo	Ex Feudo Ferla	21,2	239	619	189	66,93	17,37	5,79	43,68	82,6	<0,1	3,82	55,99	23,58	0,011	180	7,51	<0,1	27,6	75	<5	<0,1	0,52	5,7	1,43	<0,1	4,99	0,49
Piana di Marsala-Mazara del Vallo	Pastorella	pozzo	Pastorella	20,6	252	673	214	72,34	17,37	7,7	58,62	96,78	0,27	10,4	55,74	35,59	0,021	133,6	7,53	<0,1	29,1	191	<5	<0,1	0,7	6,53	1,54	<0,1	5,22	1,63
Piana di Marsala-Mazara del Vallo	Ilazzo	pozzo	Birgi Novo	20,2	1527	3796	372	417,83	117,37	8,17	468,54	799,04	0,47	35,8	73,78	1040,33	0,029	176,3	7	<0,1	40,1	720	<5	<0,1	5,85	7	1,77	<0,1	35,3	3,61
Piana di Marsala-Mazara del Vallo	S.Giorgio	pozzo	C.da S. Giorgio	17,4	700	1700	436	196,59	50,79	8,72	178,17	327,91	2,88	8,64	<1	276,65	0,091	191,9	7,08	<0,1	33,2	306	<5	<0,1	1,91	5,22	1,57	<0,1	31,4	1,65
Piana di Marsala-Mazara del Vallo	Spagnuola	pozzo	Spagnuola	19,7	805	2188	323	249,1	44,59	8,79	251,28	516,86	3,48	26,45	53,33	329,49	0,031	261	6,95	<0,1	98,5	515	<5	<0,1	3,94	1,98	2,07	<0,1	17,45	3,61
Piana di Marsala-Mazara del Vallo	Dara	pozzo	Dara	20,9	734	2297	302	207,01	52,85	10,13	315,88	490,27	1,2	47,1	85,5	434,67	0,013	126,5	7,1	<0,1	33,55	421	<5	<0,1	3,58	78,5	2,205	<0,1	47,85	2,96
Piana di Marsala-Mazara del Vallo	Bufalata	pozzo	Bufalata	18,1	635	1785	299	216,43	23,09	10,4	185,53	316,21	4,36	100	127,1	261,76	0,02	130,4	7,02	<0,1	71,4	428	<5	<0,1	2,92	10,52	1,538	<0,1	5,72	1,52
Piana di Marsala-Mazara del Vallo	Ferla	pozzo	Ex Feudo Ferla	20,6	381	1076	207	107,21	27,46	12,79	104,6	183,28	0,98	13,4	154,38	76,85	0,058	200,8	7,4	<0,1	68	327	<5	<0,1	1,31	47	2,205	<0,1	10,6	1,4
Piana di Marsala-Mazara del Vallo	Chiuppu	pozzo	Chiuppu	18,5	1419	3081	281	459,92	65,73	13,65	257,95	599,46	70,5	7,6	184,14	743,5	<0,005	154,7	7,18	<0,1	41,75	127	<5	<0,1	4,3	33,15	1,84	<0,1	21,1	6,95
Piana di Marsala-Mazara del Vallo	Pispisia	pozzo	Pispisia	22,8	647	1691	299	217,83	25,03	22,52	162,08	273,67	0,38	23,4	172,36	254,08	0,016	130,5	7,28	<0,1	60	468	<5	<0,1	2,86	394	3,42	<0,1	7,9	3,06
Piana di Marsala-Mazara del Vallo	Bucari	pozzo	Bucari	18,4	1021	2321	137	344,29	39,12	24,44	176,1	453,76	0,43	13,96	552,42	213,73	0,028	215,4	7,51	<0,1	106,2	188	<5	<0,1	2,28	25,8	2,44	<0,1	21	3,04
Piana di Marsala-Mazara del Vallo	Catalano	pozzo	Baglio Catalano	18,7	758	2022	265	250,3	32,44	59,82	182,08	381,8	1,89	23,4	321,16	219,98	0,018	145	7,12	<0,1	85,2	248	<5	<0,1	3,34	163,2	11,18	<0,1	6,8	2,4
Piana di Marsala-Mazara del Vallo	Gazarella	pozzo	Balle	20,6	567	1708	418	152,7	45,2	87,98	168,75	237,87	138,6	11,48	112,22	261,28	0,03	125,2	6,95	<0,1	71,5	331	<5	<0,1	2,52	10,15	3,085	<0,1	9,1	3,42

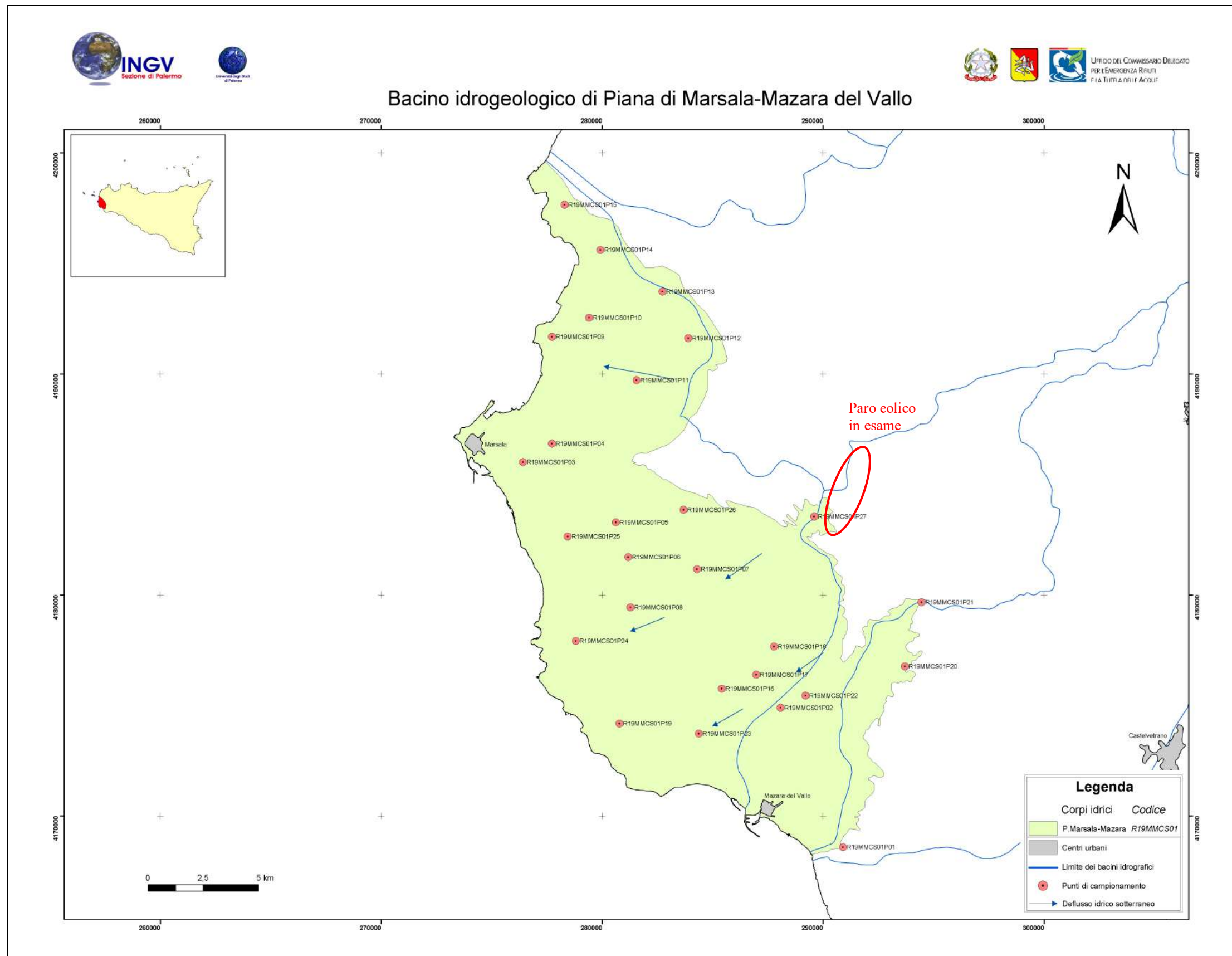
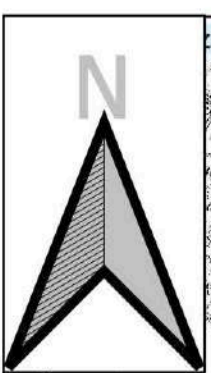
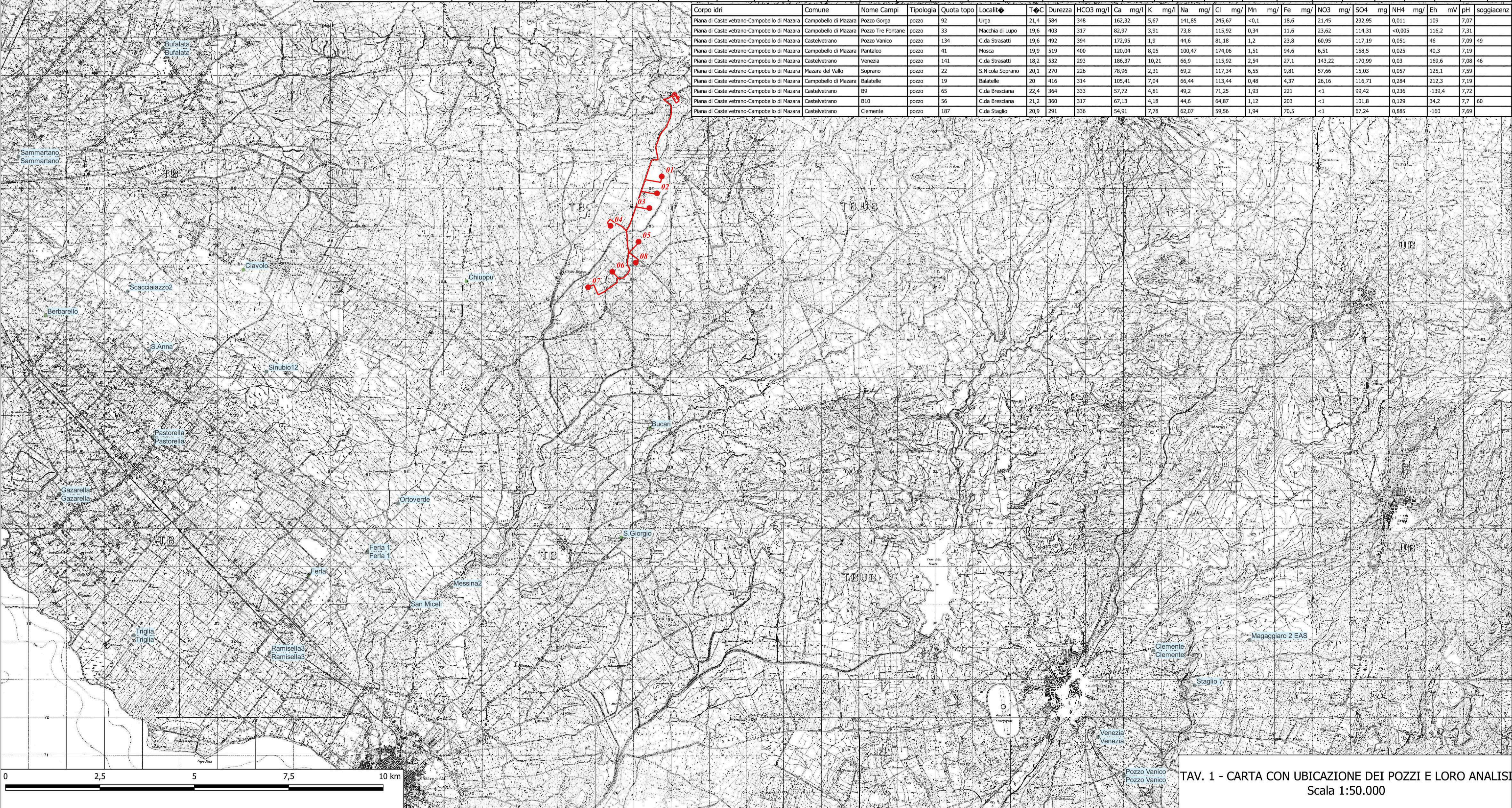

Corpo idri	Comune	Nome Campi	Tipologia	Quota topo	Località	T°C	Durezza	HCO3 mg/l	Ca mg/l	K mg/l	Na mg/l	Cl mg/l	Mn mg/l	Fe mg/l	NO3 mg/l	SO4 mg/l	NH4 mg/l	Eh mV	pH	soggiacenz
Piana di Castelvetrano-Campobello di Mazara	Campobello di Mazara	Pozzo Gorgia	pozzo	92	Urga	21,4	584	348	162,32	5,67	141,85	245,67	<0,1	18,6	21,45	232,95	0,011	109	7,07	
Piana di Castelvetrano-Campobello di Mazara	Campobello di Mazara	Pozzo Tre Fontane	pozzo	33	Macchia di Lupo	19,6	403	317	82,97	3,91	73,8	115,92	0,34	11,6	23,62	114,31	<0,005	116,2	7,31	
Piana di Castelvetrano-Campobello di Mazara	Castelvetrano	Pozzo Vanico	pozzo	134	C.da Strasatti	19,6	492	394	172,95	1,9	44,6	81,18	1,2	23,8	60,95	117,19	0,051	46	7,09	
Piana di Castelvetrano-Campobello di Mazara	Campobello di Mazara	Pantaleo	pozzo	41	Mosca	19,9	519	400	120,04	8,05	100,47	174,06	1,51	94,6	6,51	158,5	0,025	40,3	7,19	
Piana di Castelvetrano-Campobello di Mazara	Castelvetrano	Venezia	pozzo	141	C.da Strasatti	18,2	532	293	186,37	10,21	66,9	115,92	2,54	27,1	143,22	170,99	0,03	169,6	7,08	
Piana di Castelvetrano-Campobello di Mazara	Mazara del Vallo	Soprano	pozzo	22	S.Nicola Soprano	20,1	270	226	78,96	2,31	69,2	117,34	6,55	9,81	57,66	15,03	0,057	125,1	7,59	
Piana di Castelvetrano-Campobello di Mazara	Castelvetrano	Balatelie	pozzo	19	Balatelie	20	416	314	105,41	7,04	66,44	113,44	0,48	4,37	26,16	116,71	0,284	212,3	7,19	
Piana di Castelvetrano-Campobello di Mazara	Castelvetrano	B9	pozzo	65	C.da Bresciana	22,4	364	333	57,72	4,81	49,2	71,25	1,93	221	<1	99,42	0,236	-139,4	7,72	
Piana di Castelvetrano-Campobello di Mazara	Castelvetrano	B10	pozzo	56	C.da Bresciana	21,2	360	317	67,13	4,18	44,6	64,87	1,12	203	<1	101,8	0,129	34,2	7,7	
Piana di Castelvetrano-Campobello di Mazara	Castelvetrano	Clemente	pozzo	187	C.da Staglio	20,9	291	336	54,91	7,78	62,07	99,56	1,94	70,5	<1	67,24	0,885	-160	7,69	

TAV. 1 - CARTA CON UBICAZIONE DEI POZZI E LORO ANALISI
Scala 1:50.000

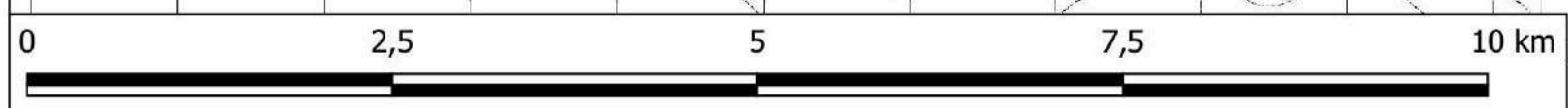
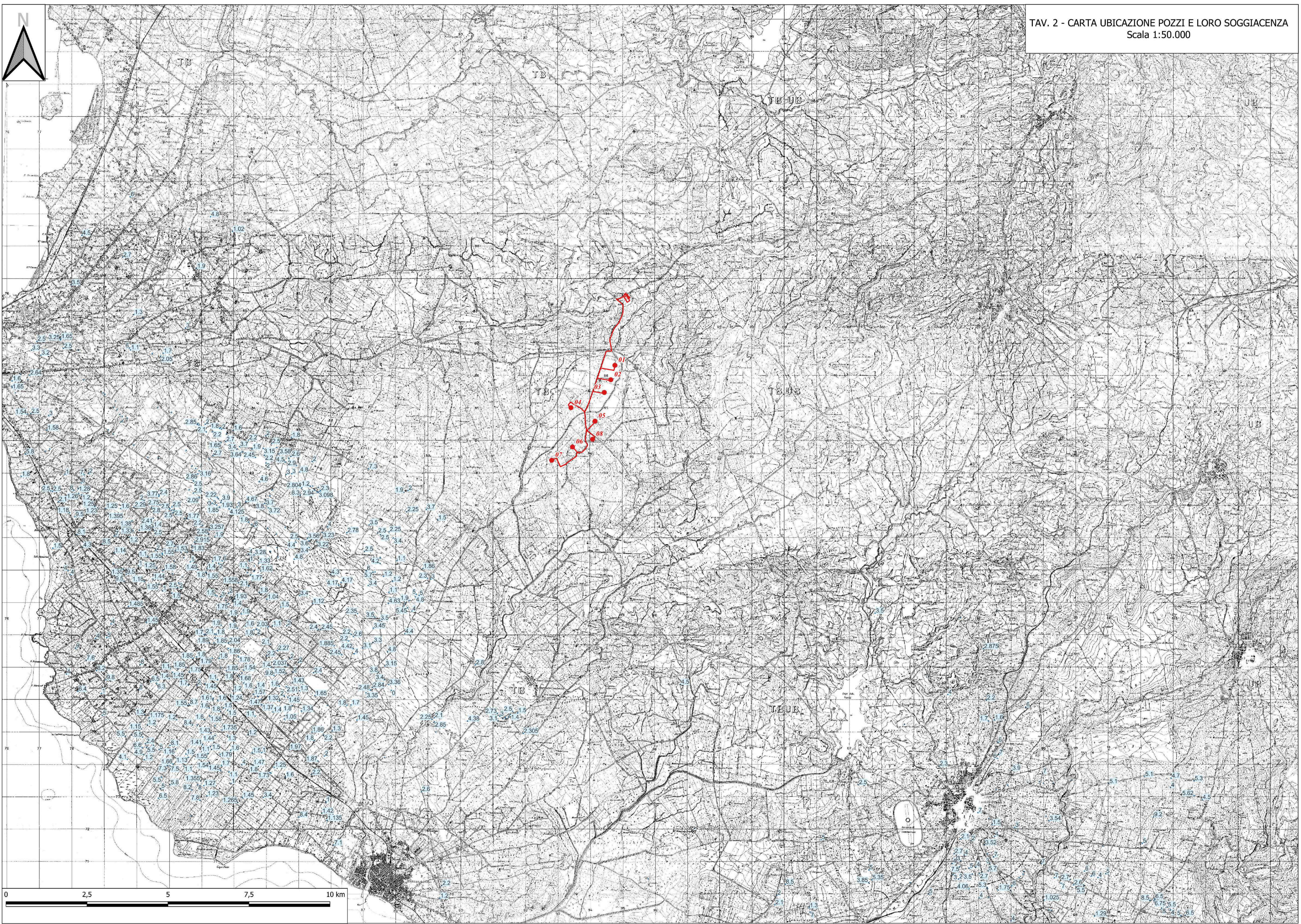
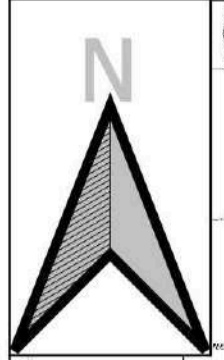

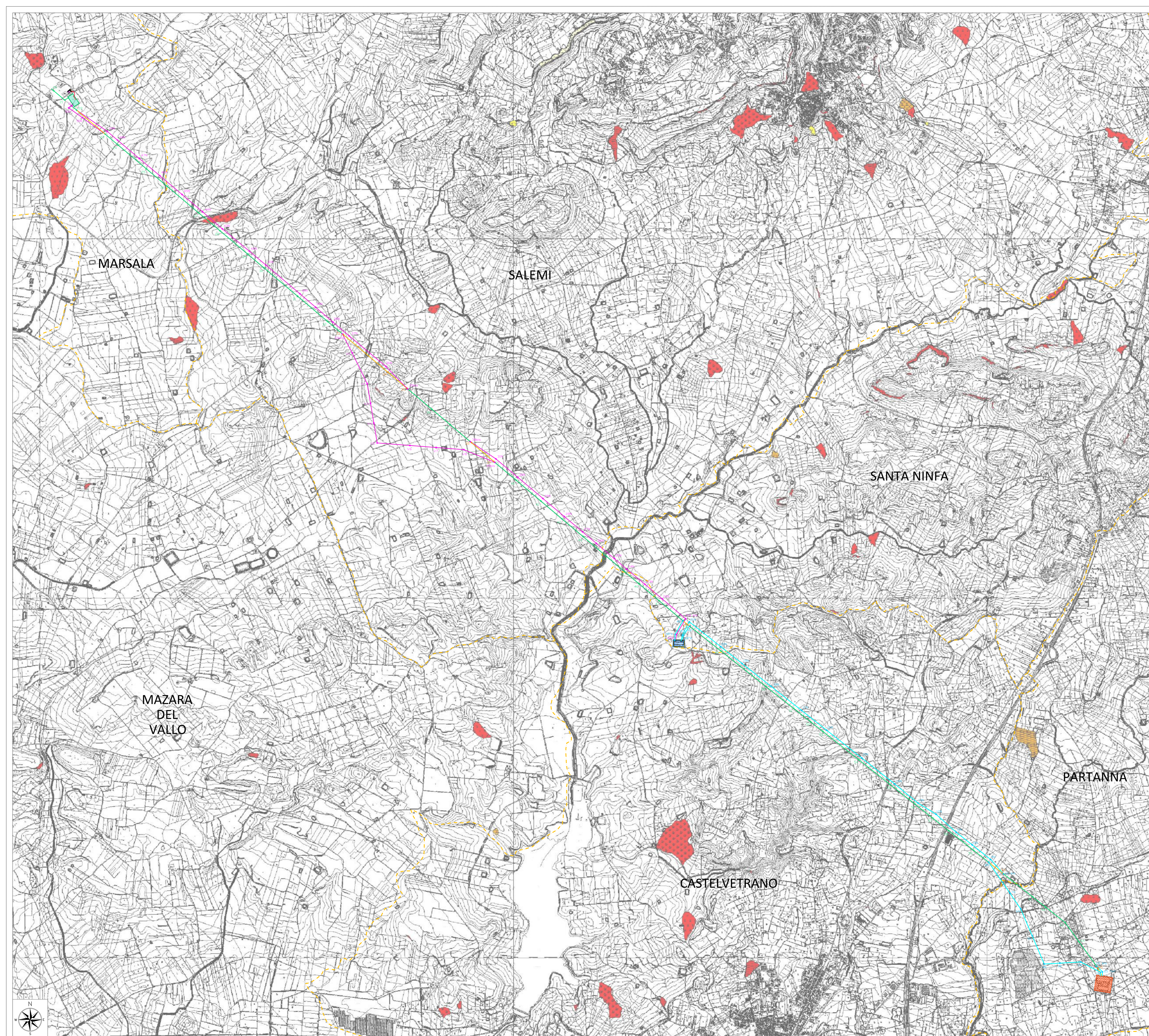

LEGENDA

STAZIONE RTN PARTANNA	TRALICCIO ESISTENTE
STAZIONE RTN PARTANNA 2	LINEA ELETTRODOTTO ESISTENTE
STAZIONE RTN PARTANNA 3	TRALICCIO ESISTENTE DA DISMETTERE
LIMITI COMUNALI	LINEA ELETTRODOTTO ESISTENTE DA DISMETTERE
	TRALICCIO EVTP
	LINEA AUTORIZZATA EVTP
	TRALICCIO DA REALIZZARE
	LINEA ELETTRODOTTO DA REALIZZARE

LEGENDA PAI GEOMORFOLOGIA DISSESTI

Dissesti per Tipologia

- Crollo e/o ribaltamento
- Colamento rapido
- Sprofondamento
- Scorrimento
- Frana complessa
- Espansione laterale o deformazione gravitativa (DGPV)
- Colamento lento
- Area a franosità diffusa
- Deformazione superficiale lenta
- Calanco
- Dissesti dovuti ad erosione accelerata

Dissesti per Attività

- Attivo
- Inattivo
- Quiescente
- Stabilizzato artificialmente o naturalmente

**PROVINCIA DI TRAPANI
COMUNE DI MAZARA DEL VALLO**

PROGETTO DEFINITIVO PER LA REALIZZAZIONE DI UN IMPIANTO EOLICO E DELLA RELATIVA LINEA AT 220KV RTN DA REALIZZARSI NEI COMUNI DI MAZARA DEL VALLO, MARSALA, SALEMI, SANTA NINFA, CASTELVETRANO, PARTANNA (TP) COMPOSTO DA 8 AEROGENERATORI DELLA POTENZA COMPLESSIVA DI 48 MW

Commissione:
Edison Rinnovabili S.p.A.
Foro Buonaparte, 32
20123 Milano

Progettista:
Ing. Ignazio Scorsino
Cell. 329.6279008
e-mail ignazio.scorsino@gmail.com

Collaboratore:
Ing. M. Lalle Aredemo

TAVOLA:	OGGETTO:				
GEOD5910 01.01.03_14	Variante linea AT 220 KV stralcio carta dei dissesti geomorfologici				
SCALA:	1:10.000	NOME FILE:	GEOD5910 - 01.01.03_14	DATA:	SETTEMBRE 2012
Proponente:	Coordinatore:				
REV.	DESCRIZIONE	DATA	REDATTO	VERIFICATO	APPROVATO
A	EMISSIONE	11/09/2012	Ing. M. Lalle	Ing. S. Scorsino	Ing. S. Scorsino

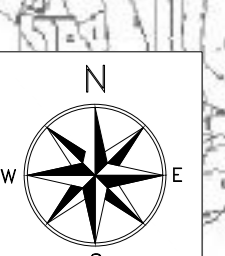

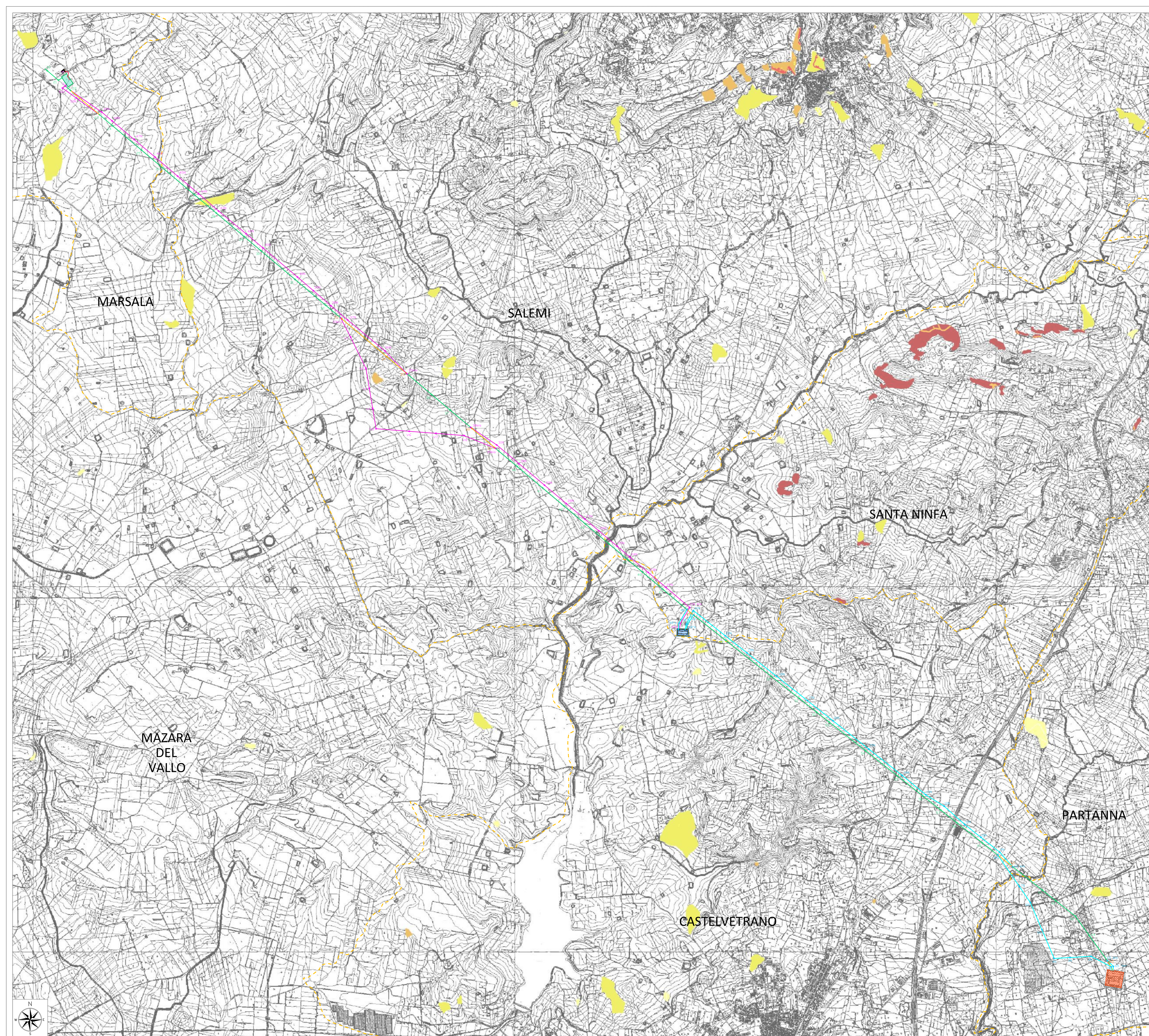

LEGENDA

	STAZIONE RTN PARTANNA		TRALICCIO ESISTENTE
	STAZIONE RTN PARTANNA 2		LINEA ELETTRODOTTO ESISTENTE
	STAZIONE RTN PARTANNA 3		TRALICCIO ESISTENTE DA DISMETTERE
	LIMITI COMUNALI		LINEA ELETTRODOTTO ESISTENTE DA DISMETTERE
			TRALICCIO EVTP
			LINEA AUTORIZZATA EVTP
			TRALICCIO DA REALIZZARE
			LINEA ELETTRODOTTO DA REALIZZARE

LEGENDA

PAI Geomorfologia Pericolosità

	1
	2
	3
	4

PAI Geomorfologia Rischio

	1
	2
	3
	4

**PROVINCIA DI TRAPANI
COMUNE DI MAZARA DEL VALLO**

PROGETTO DEFINITIVO PER LA REALIZZAZIONE DI UN IMPIANTO EOLICO E DELLA RELATIVA LINEA AT 220KV RTN DA REALIZZARSI NEI COMUNI DI MAZARA DEL VALLO, MARSALA, SALEMI, SANTA NINFA, CASTELVETRANO, PARTANNA (TP) COMPOSTO DA 8 AEROGENERATORI DELLA POTENZA COMPLESSIVA DI 48 MW

Commissione:
Edison Rinnovabili S.p.A.
Foro Buonaparte, 32
20123 Milano

Progettista:
Ing. Ignazio Scorsino
Cell. 3292679008
e-mail ignazio.scorsino@gmail.com

Collaboratore:
Ing. M. Lalle Aredolfo

TAVOLA:	OGGETTO:
GEOBD6010 01.01.03_15	Variante linea AT 220 KV stralcio carta della pericolosità e del rischio geomorfologico
SCALA: 1:25.000	NOME FILE: GEOBD6010 - 01.01.03_15
Proponente:	Coordinatore:

REV.	DESCRIZIONE	DATA	REDATTO	VERIFICATO	APPROVATO
A	EMISSIONE	11/09/2023	Ing. M. Lalle	Ing. S. Scorsino	Ing. I. Scorsino

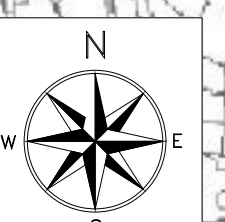

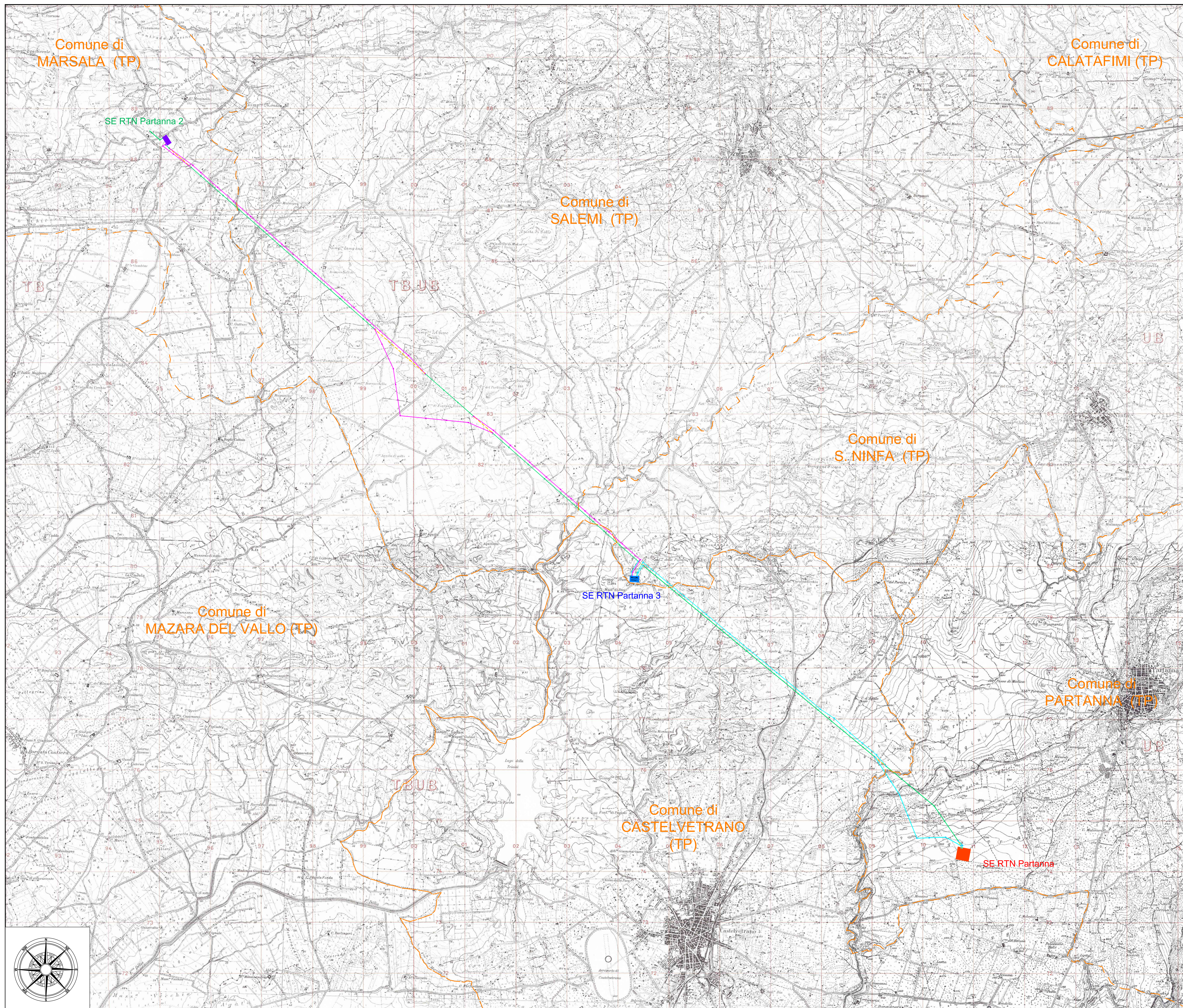

REGIONE SICILIANA
 Libero Consorzio Comunale di Trapani
 Comuni di Marsala, Salemi, Santa Ninfa,
 Castelvetrano e Partanna

**IMPIANTO DI PRODUZIONE DI ENERGIA ELETTRICA DA
 FONTE EOLICA DA 48,0 MW "MAZARA CALAMITA"
 ADEGUAMENTO DELLE INFRASTRUTTURE DELLA RTN**

PIANO TECNICO DELLE OPERE

Sezione 1	COROGRAFIA SU CARTA I.G.M.	N. Tavola 01.02.01
PARTE GENERALE		Formato A0
		Scala 1:25.000

REV.	DATA	MODIFICA	ESEGUITO	VERIFICATO	APPROVATO
00	01/08/2019	Primo emissione	Ing. F. Chiri	Arch. S. Taramino	Ing. F. Di Massimo
01	01/08/2020	Recupero osservazioni Tarpa	Ing. F. Chiri	Arch. S. Taramino	Ing. F. Di Massimo
02	01/05/2022	Dettaglio variazioni con dati aggiornati	Ing. F. Chiri	Arch. S. Taramino	Ing. F. Di Massimo
03	01/05/2023	Variazioni progetto 2023/2024	Ing. F. Chiri	Arch. S. Taramino	Ing. F. Di Massimo

PROFESSIONISTA INCARICATO: Ing. Francesco Chiri	COMMITTENTE: Edison Rinnovabili S.p.A. 20121 Milano
GESTORE RETE: TERNA S.p.A.	