

PIANTA DELLA CABINA DI RACCOLTA DI RAPOLLA

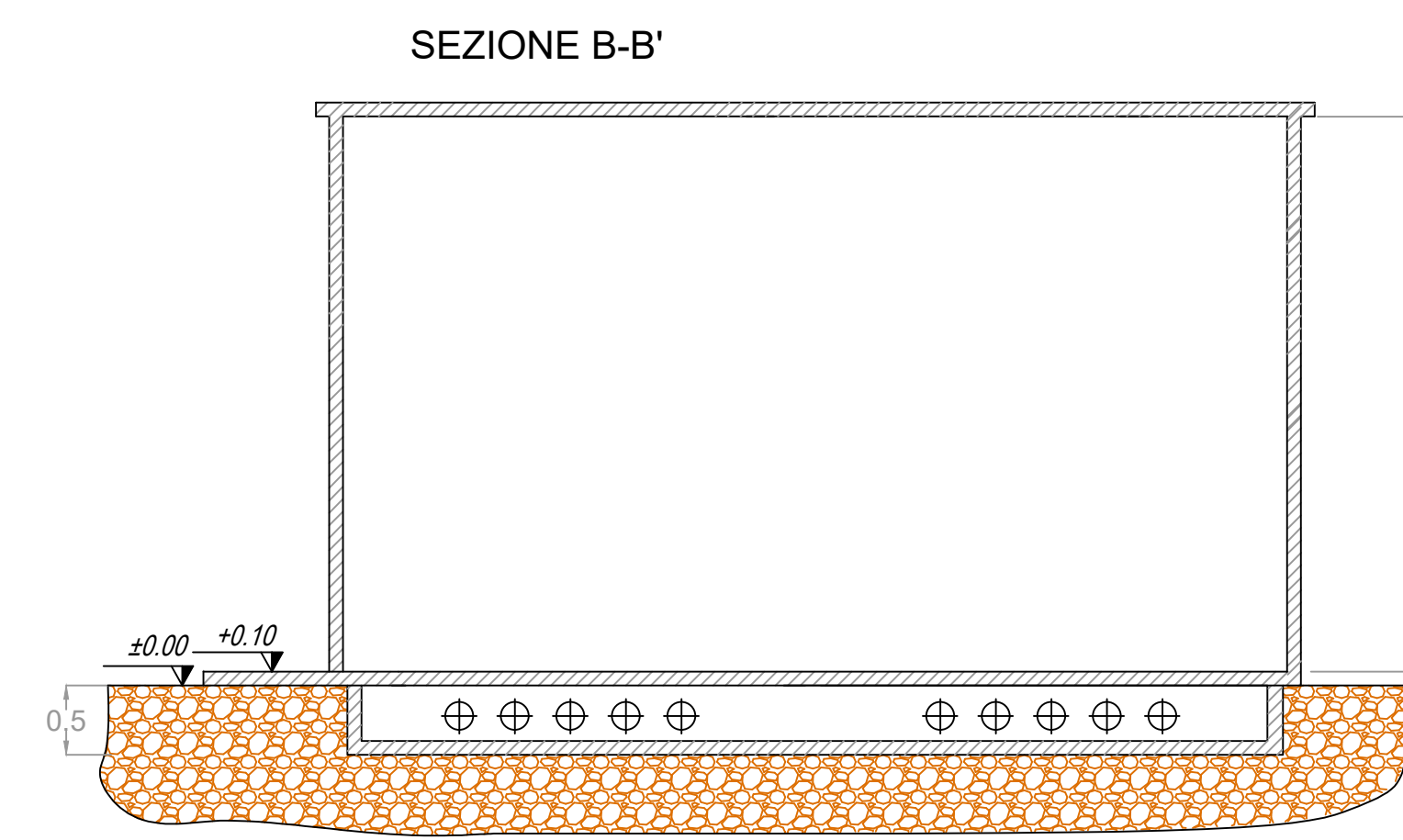
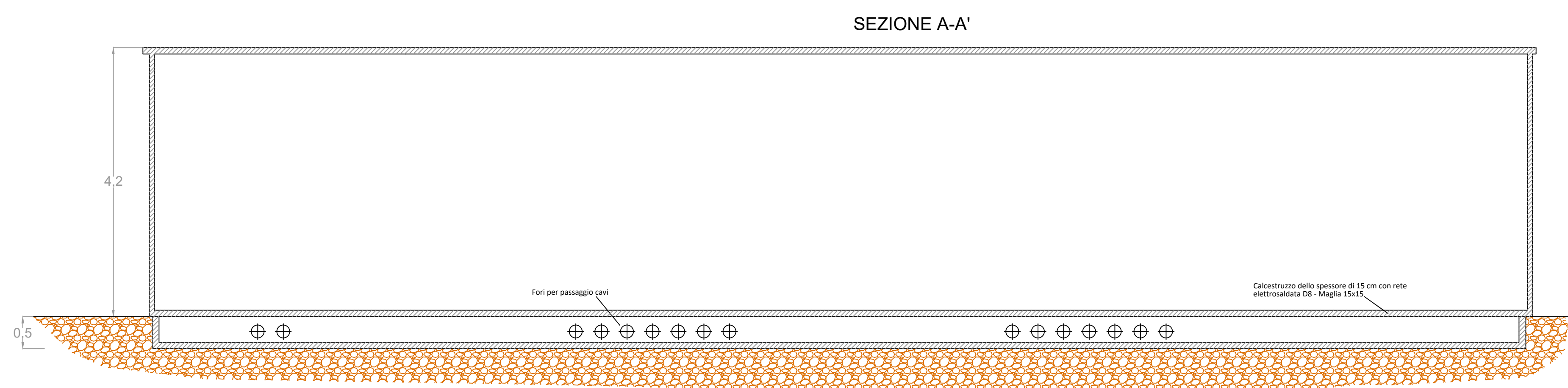
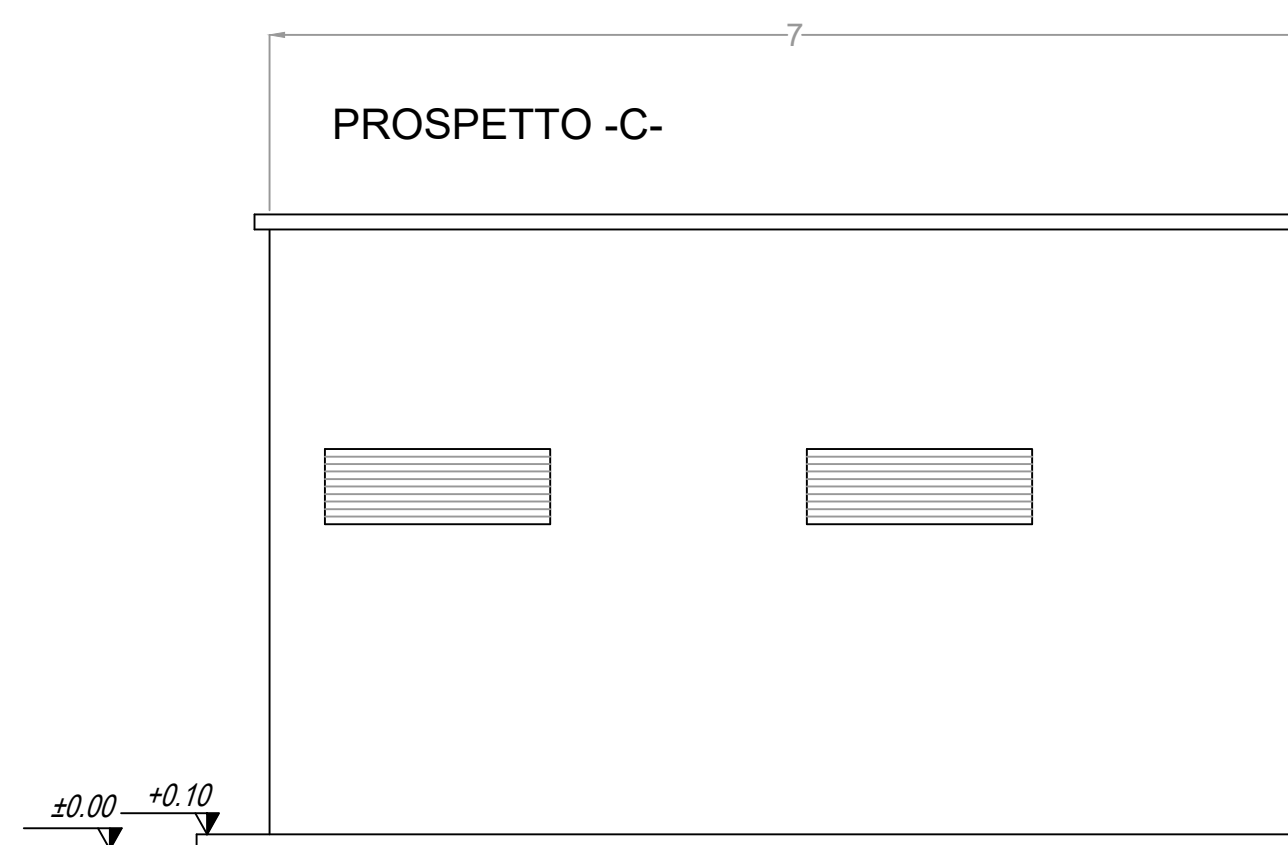
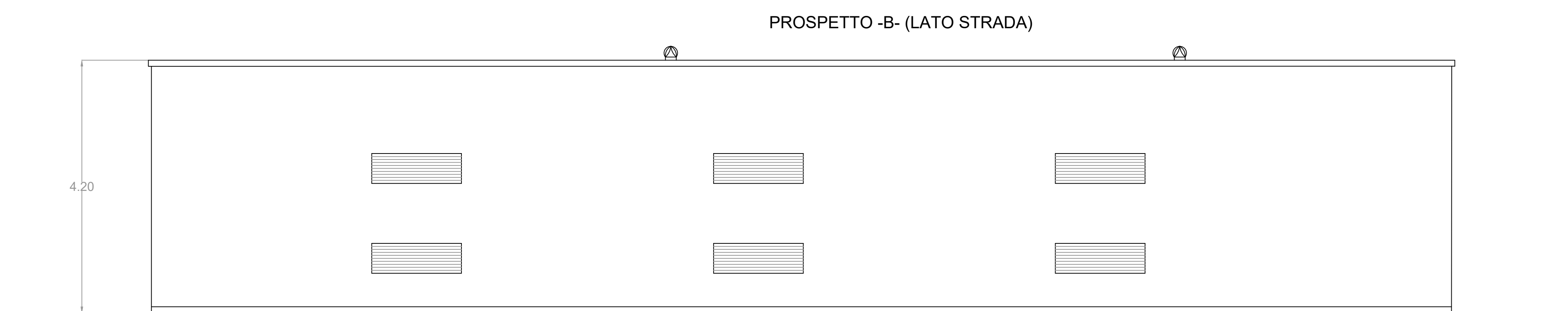
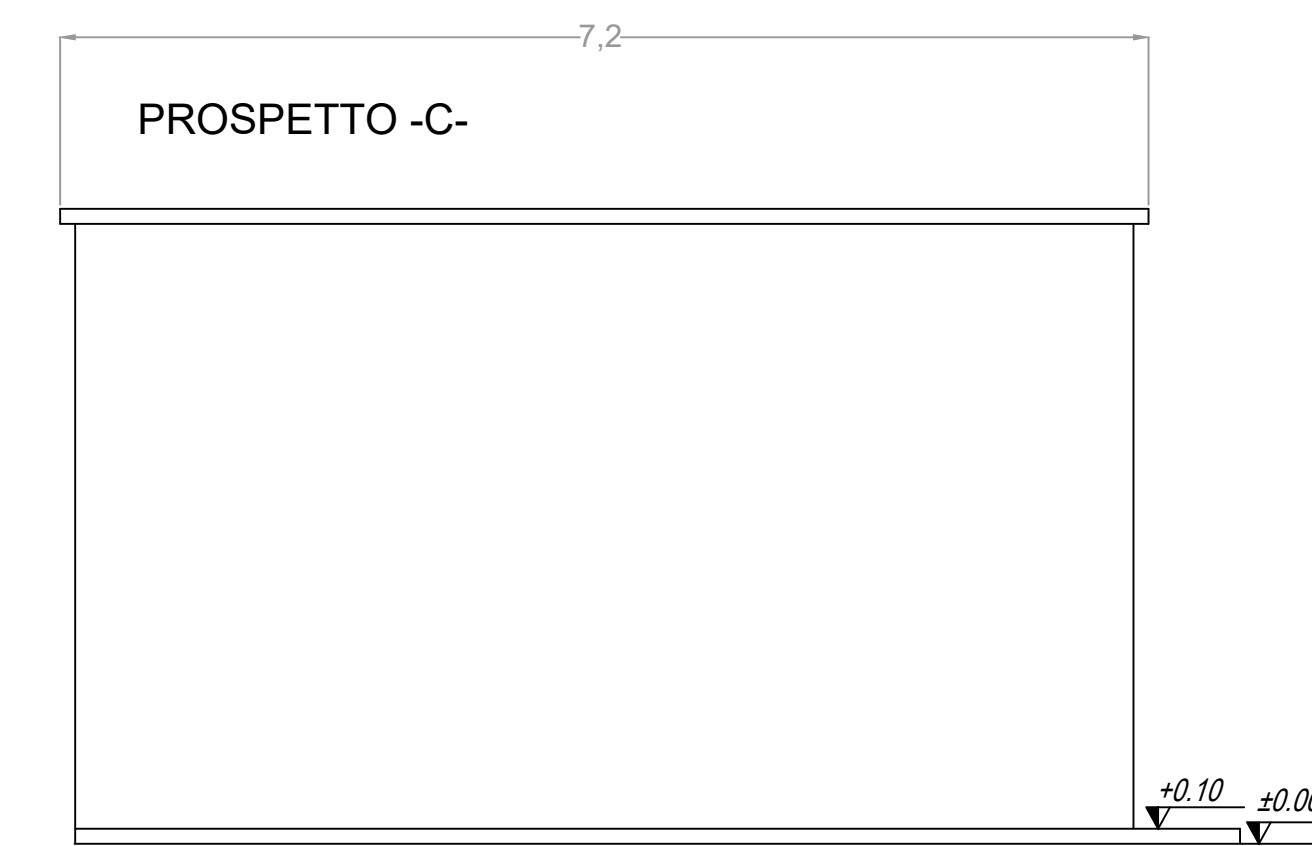
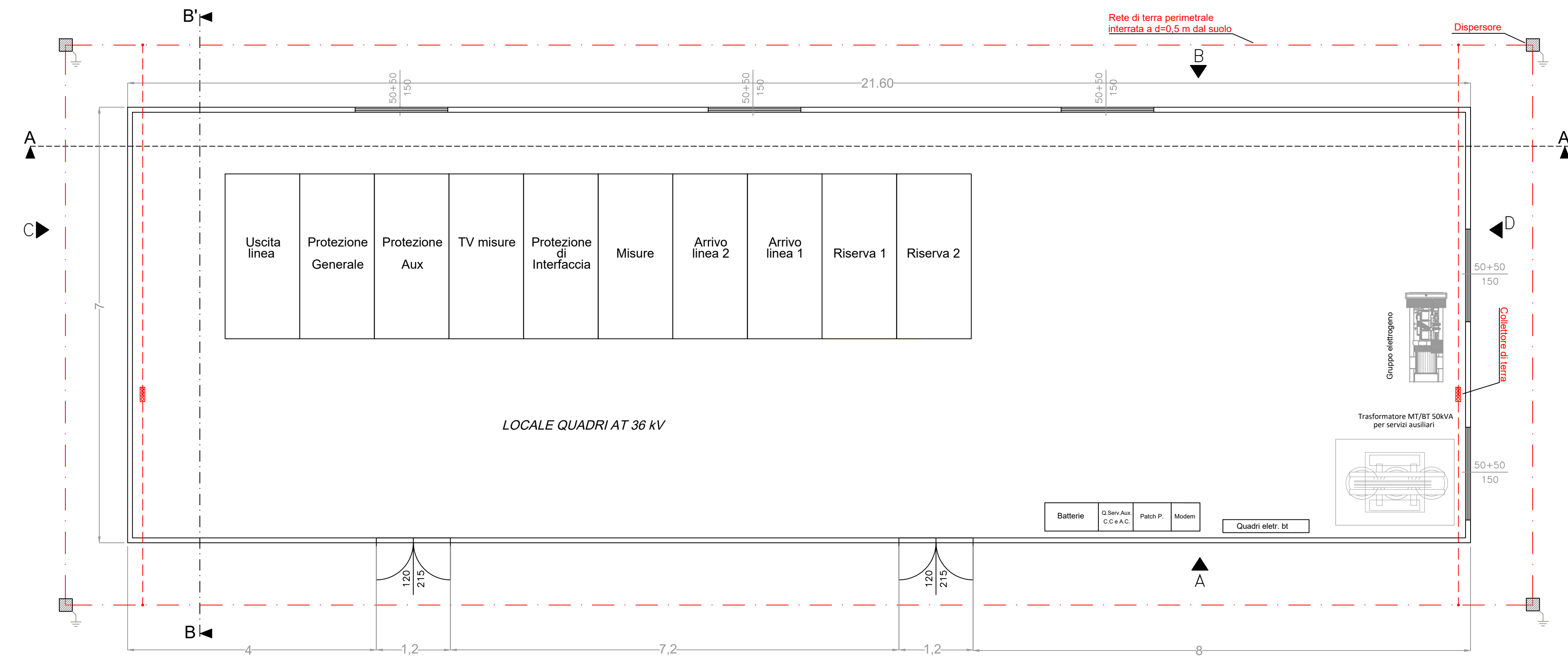

PROGETTO DEFINITIVO

PROGETTO DEFINITIVO PER LA REALIZZAZIONE DI UN CLUSTER DI N. 2 IMPIANTI AGRIVOLTAIICI DENOMINATI "RAPOLLA" E "VENOSA" DELLA POTENZA COMPLESSIVA DI PICCO PARI A 29.353,68 kWp DA REALIZZARSI IN AGRO DI RAPOLLA E VENOSA (PZ) E DELLE RELATIVE OPERE DI CONNESSIONE UBICATE ANCHE NEL COMUNE DI MELFI (PZ)

TITOLO  
Planimetria, pianta e prospetti della cabina di raccolta Rapolla

PROGETTAZIONE	CONSULENZA	PROPONENTE
 SR International S.r.l. Via di Monserrato 152 - 00186 Roma Tel. 06 8079555 - Fax 06 80669106 C.F. e P.IVA 13467211004	 ATON 36 S.r.l. Via Elio Mascarelli, 54 - 38121 Trento aton36@atonic.it C.F. e P.IVA 02729140224	 Ing. Andrea Bartolozzi

Revisione	Data	Elaborato	Verificato	Approvato	Descrizione
00	05/02/2024	Ing. Laurelli	Ing. Bartolozzi	ATON 36 S.r.l.	CDR-R

Codice Elaborato	PSR-GRM-IE-04-R	Scala	-	Formato	A1
------------------	-----------------	-------	---	---------	----