

PIANTA - CABINA DI RACCOLTA

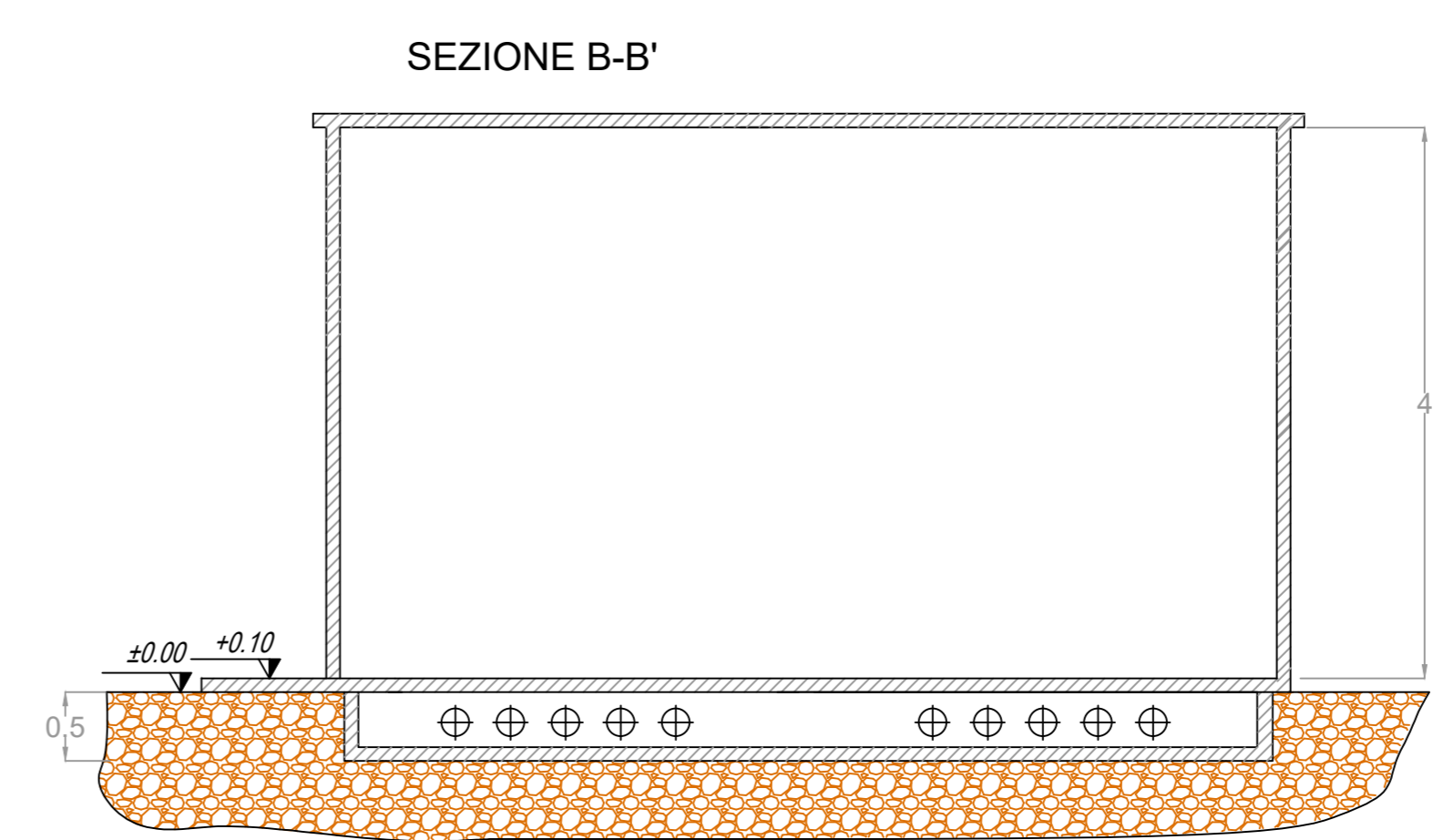
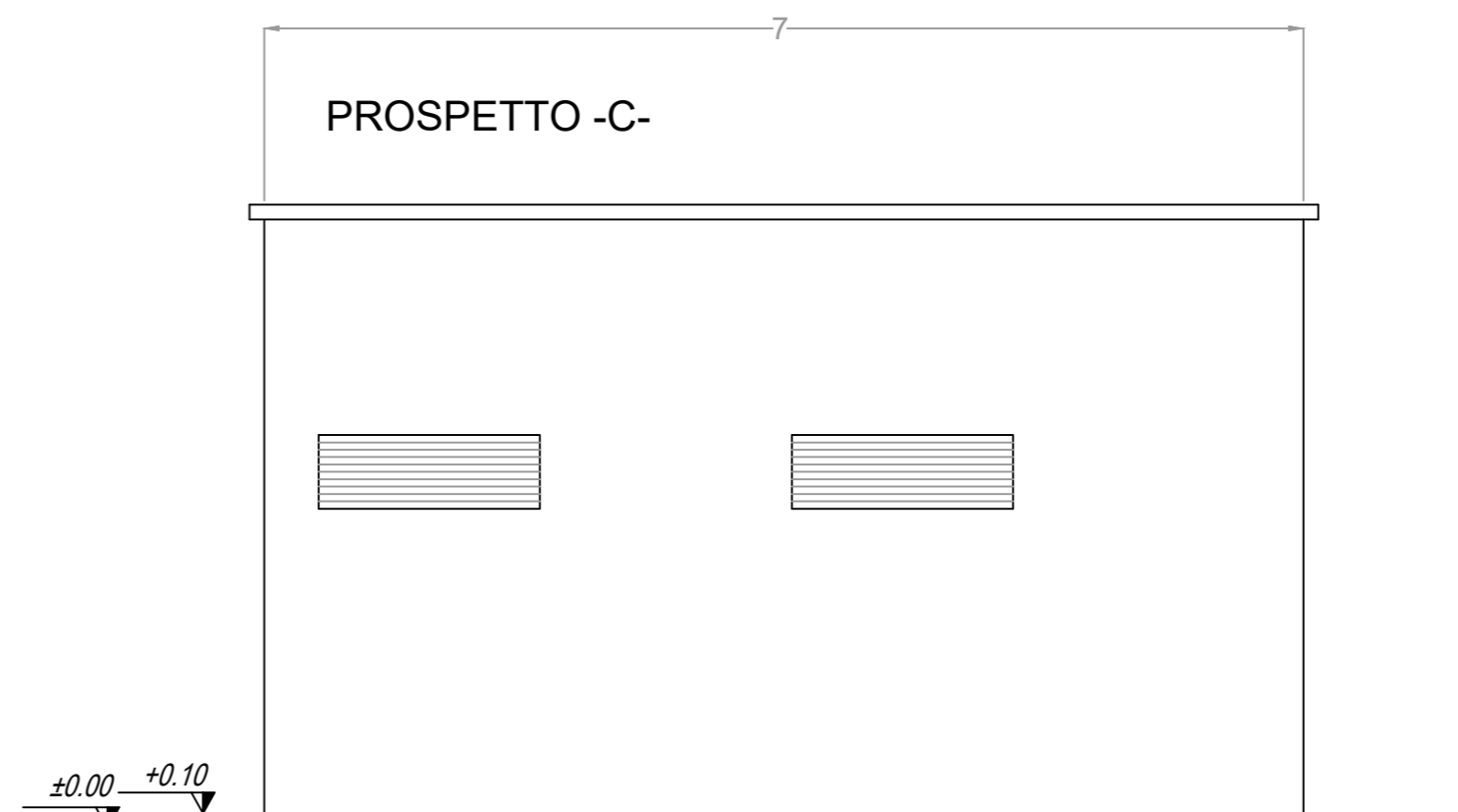
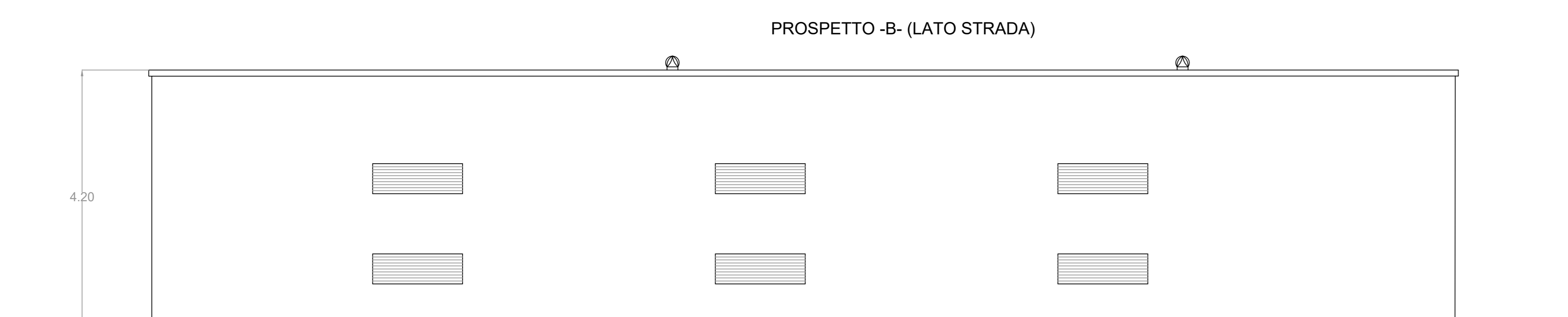
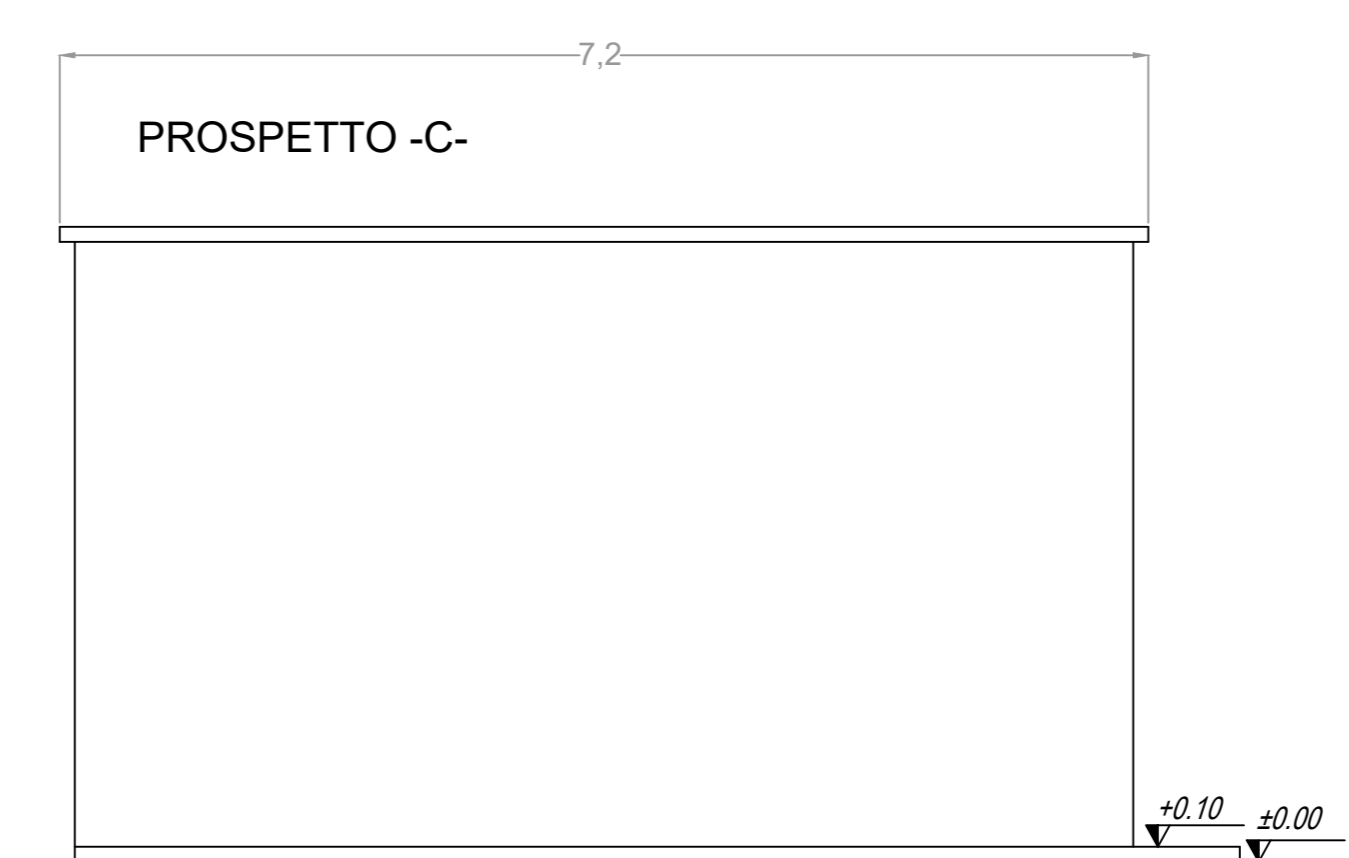
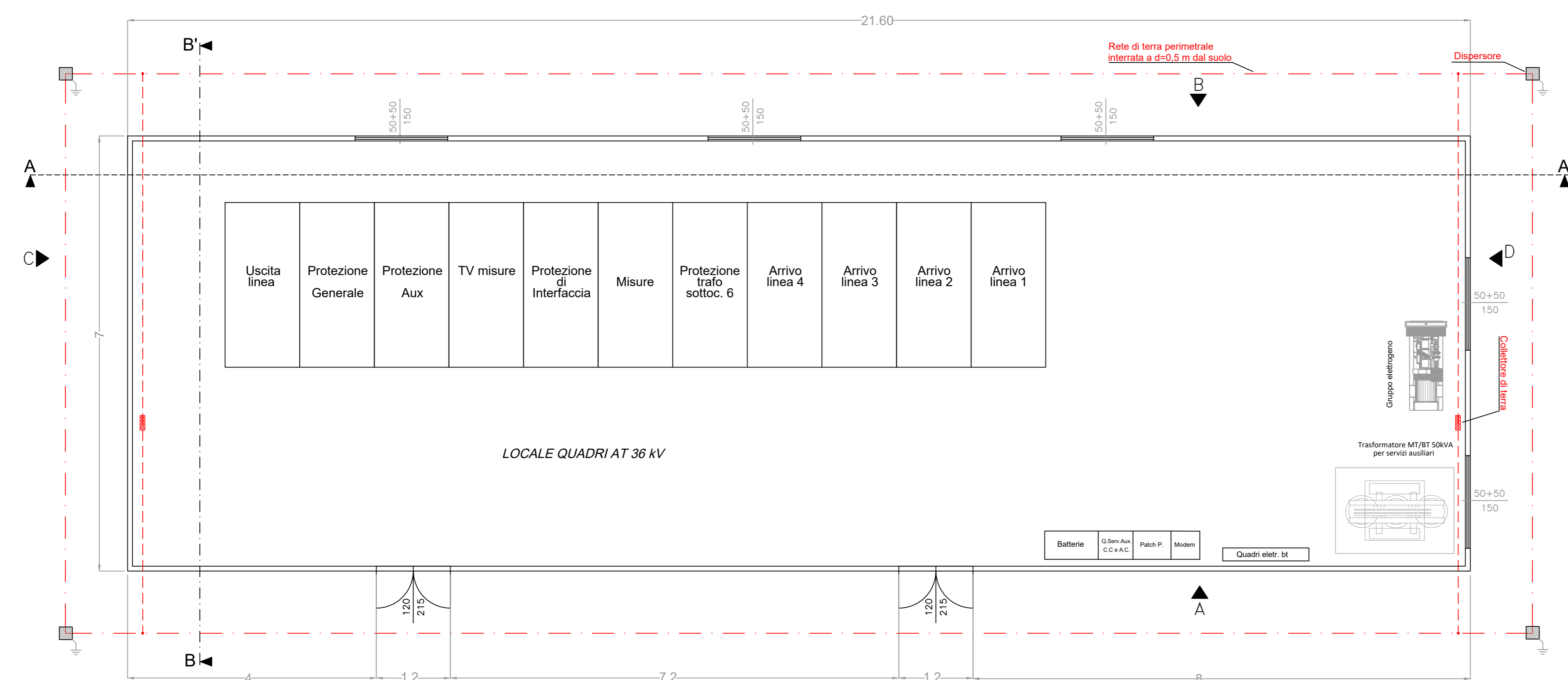

Regione Basilicata    Comune di Rapolla    Comune di Venosa

**PROGETTO DEFINITIVO**

PROGETTO DEFINITIVO PER LA REALIZZAZIONE DI UN CLUSTER DI N. 2 IMPIANTI AGRIVOLTAIICI DENOMINATI "RAPOLLA" E "VENOSA" DELLA POTENZA COMPLESSIVA DI PICCO PARI A 29.353,68 kWp DA REALIZZARSI IN AGRO DI RAPOLLA E VENOSA (PZ) E DELLE RELATIVE OPERE DI CONNESSIONE UBICATE ANCHE NEL COMUNE DI MELFI (PZ)

TITOLO  
Planimetria, pianta e prospetti della cabina di raccolta Venosa

PROGETTAZIONE	CONSULENZA	PROPONENTE
 SR International S.r.l. Via di Monteviale 152 - 00186 Roma Tel. 06 8079555 - Fax 06 80693106 C.F. e P.IVA 13487211004	 ATON 36 S.r.l. Via Elio Mascarelli, 54 - 38121 Trento aton36@atonic.it C.F. e P.IVA 02729140224	 Ing. Andrea Barotazzi

00	05/02/2024	Ing. Laurelli	Ing. Barotazzi	ATON 36 S.r.l.	CDR-V
Revisione	Data	Elaborato	Verificato	Approvato	Descrizione