

Cluster RAPOLLA e VENOSA

- IMPIANTI
- RAPOLLA
 - VENOSA
- aree impianti
- campi FV
 - mitigazione
 - NUOVA SE
 - SEU
- cavidotto
 buffer 1 km aree impianto
 Area Vasta Cluster 3km

cartografia IGM 1: 25.000

- CONFINI REGIONALI
- Basilicata
 - limiti comunali IT

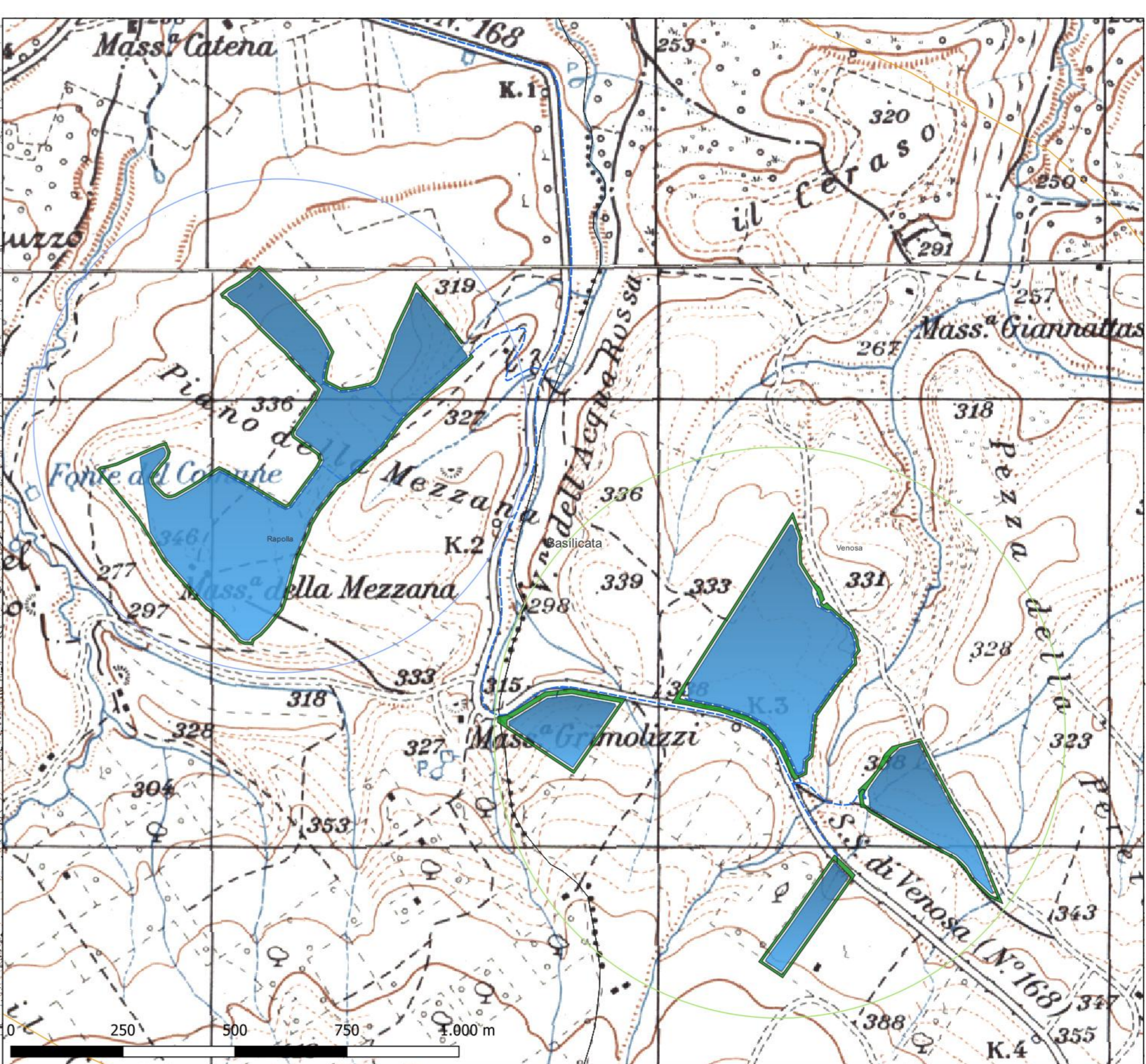

Regione Basilicata Comune di Rapolla Comune di Venosa

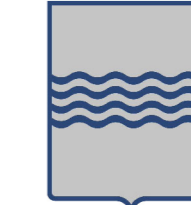

PROGETTO DEFINITIVO

PROGETTO DEFINITIVO PER LA REALIZZAZIONE DI UN CLUSTER DI N.2 IMPIANTI AGRIVOLTAIICI DENOMINATI "RAPOLLA" E "VENOSA" DELLA POTENZA COMPLESSIVA DI PICCO PARI A 29.353,68 kWp DA REALIZZARSI IN AGRO DI RAPOLLA E VENOSA (PZ) E DELLE RELATIVE OPERE DI CONNESSIONE UBICATE ANCHE NEL COMUNE DI MELFI (PZ)

TITOLO
Corografia d'inquadramento dell'area su IGM

PROGETTAZIONE	CONSULENZA	PROPONENTE
 SR International S.r.l. Via di Monserrato 152 - 00186 Roma Tel. 06 8079555 - Fax 06 80693106 C.F. e P.IVA 13457211004	 BELL FIX PLUS S.r.l. Sede operativa Via Tancredi Normanno, 13 72023 Mesagne (BR) e-mail: amministrazione@bellifix.it	 ATON 36 S.r.l. Via Ezio Maccani, 54 - 38121 Trento aton36 srl@pec.it C.F. e P.IVA 02729140224
 Valleverde Energia S.r.l. Via Foggia 174 - 85025 Melfi (PZ) mail info@valleverde-energia.it C.F. e P.IVA 02118870761	Responsabile elaborato: Arch. Michele Roberto Lapenna ordine Architetti Brindisi n° 281 Corso Giuseppe Garibaldi, 6 Brindisi rr.architetti@libero.it	 Ing. Andrea Bartolozzi

DD	08/01/2024	Arch. Michele Roberto Lapenna	ATON 36 S.r.l.		
Revisione	Data	Elaborato	Verificato	Approvato	Descrizione

Codice Elaborato PSR-GRM-LO-01	Scala 1:25.000 - 1:8.000	Formato A1
--	------------------------------------	----------------------