

- Cluster RAPOLLA e VENOSA**
- IMPIANTI**
- RAPOLLA
 - VENOSA
- aree impianti**
- campi FV
 - mitigazione
 - NUOVA SE
 - SEU
- cavidotto
- buffer 1 km aree impianto
- Area Vasta Cluster 3km
- cartografia catastale**
- CONFINI REGIONALI**
- Basilicata
 - limiti comunali IT

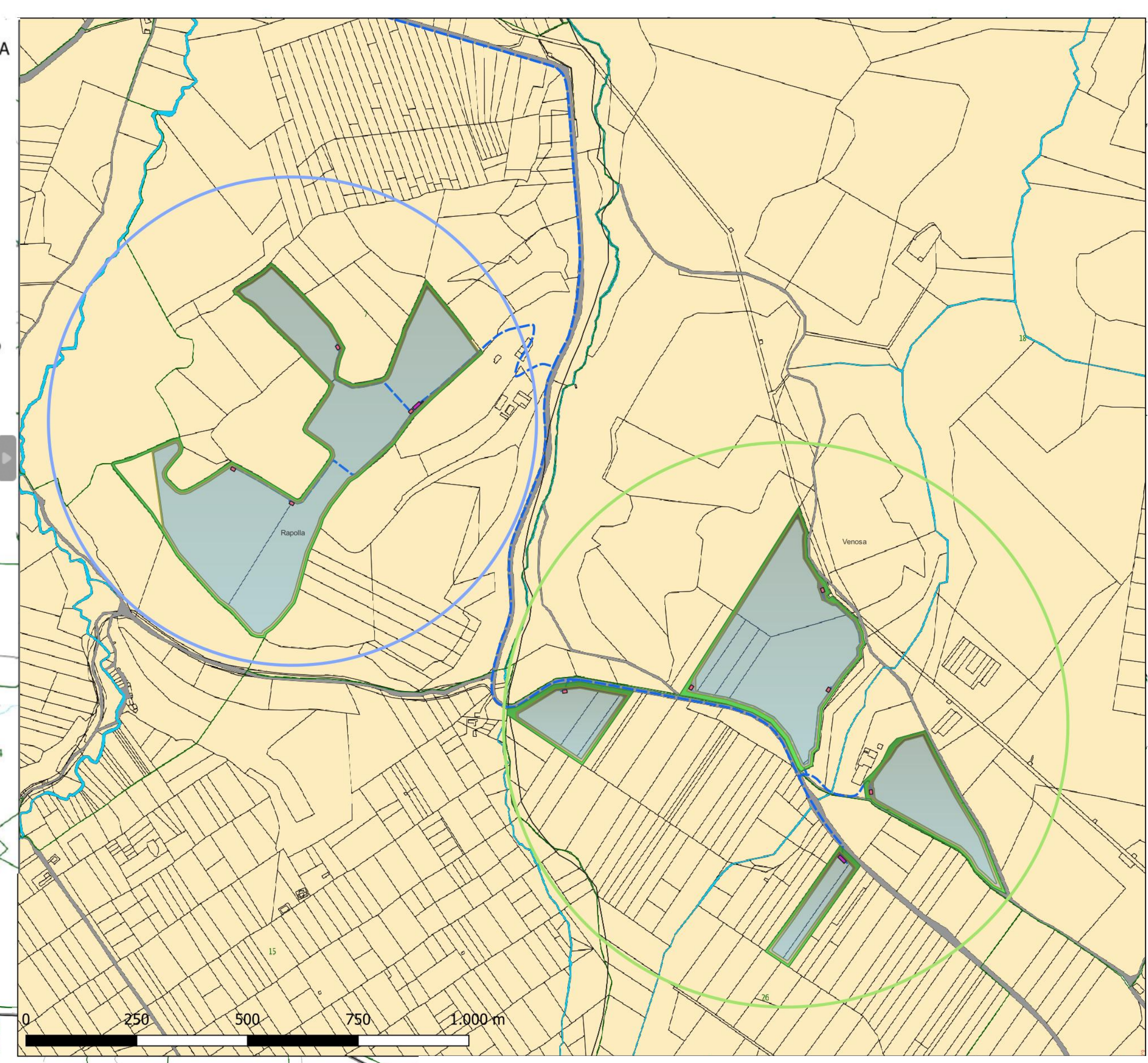

Regione Basilicata Comune di Rapolla Comune di Venosa

PROGETTO DEFINITIVO

PROGETTO DEFINITIVO PER LA REALIZZAZIONE DI UN CLUSTER DI N.2 IMPIANTI AGRIVOLTAICI DENOMINATI "RAPOLLA" E "VENOSA" DELLA POTENZA COMPLESSIVA DI PICCO PARI A 29.353,68 kWp DA REALIZZARSI IN AGRO DI RAPOLLA E VENOSA (PZ) E DELLE RELATIVE OPERE DI CONNESSIONE UBICATE ANCHE NEL COMUNE DI MELFI (PZ)

TITOLO

Planimetria su Catastale

<p>PROGETTAZIONE</p> <p>STUDIO RINNOVABILI</p> <p>SR International S.r.l. Via di Monserrato 152 - 00186 Roma Tel. 06 8079555 - Fax 06 80693106 C.F. e P.IVA 13457211004</p> <p>VALLEVERDE ENERGIA</p> <p>Valleverde Energia S.r.l. Via Foggia 174 - 85025 Melfi (PZ) mail info@valleverde-energia.it C.F. e P.IVA 02118870761</p> <p>Ing. Andrea Bartolozzi</p>	<p>CONSULENZA</p> <p>bellifix+</p> <p>BELLIFIX PLUS S.r.l. Sede operativa: Via Tancredi Normanno, 13 72023 Mesagne (BR) e-mail: amministrazione@bellifixplus.it</p> <p>Responsabile elaborato:</p> <p>Arch. Michele Roberto Lapenna ordine Architetti Brindisi n° 281 Corso Giuseppe Garibaldi, 6 Brindisi rr.architetti@libero.it</p>	<p>PROPONENTE</p> <p>ATON 36</p> <p>ATON 36 S.r.l. Via Ezio Maccani, 54 - 38121 Trento aton36 srl@pec.it C.F. e P.IVA 02729140224</p>
---	--	--

00	08/01/2024	Arch. Michele Roberto Lapenna		ATON 36 S.r.l.	
Revisione	Data	Elaborato	Verificato	Approvato	Descrizione

Codice Elaborato	Scala	Formato
PSR-GRM-LO-04	1:25.000 - 1:8.000	A1