

Cluster RAPOLLA e VENOSA

IMPIANTI

- RAPOLLA
- VENOSA

aree impianti

- campi FV
- mitigazione
- NUOVA SE
- SEU
- cavidotto
- buffer 1 km aree impianto
- Area Vasta Cluster 3km

PPR Basilicata (non ancora vigente)

- siti_rete_natura2000
- siti_protetti_beni_interesse_archeologico_art_10
- pprb_beni_parchi_rimembranza_art136
- pprb_beni_parchi_rimembranza_art10
- Beni-Paesaggistici-art-142-let-m-ope-legis
- Beni-paesaggistici-art-142-let-l-del-DLgs-42-2004-Vulcani
- Beni-paesaggistici-art-142-let-c-Fiumi-torrenti-e-corsi-d-acqua-Buffer-150-m
- Beni-Archeologici-Tratturi-art-10
- beni_paesaggistici_art142f_parchi_riserve
- beni_paesaggistici_art142b_laghi_ed_invasi_artificiali_buffer
- immobili_ed_ree_di_notevole_interesse_pubblico — Beni_Paesaggistici_art_136
- beni_paesaggistici_art_142d_montagne
- beni_interesse_archeologico_art_10

Google Satellite bn

CONFINI REGIONALI

- Basilicata
- limiti comunali IT

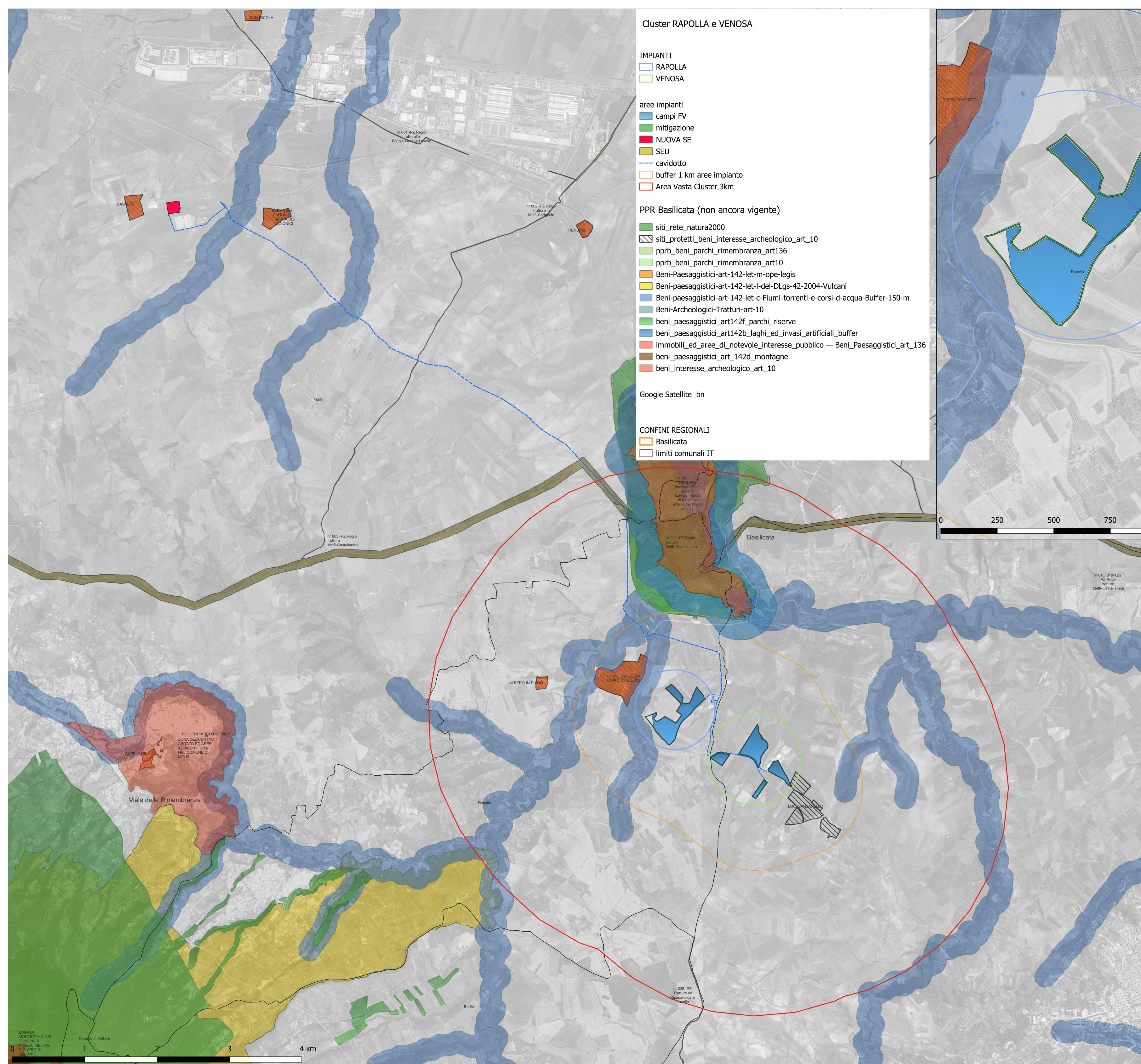
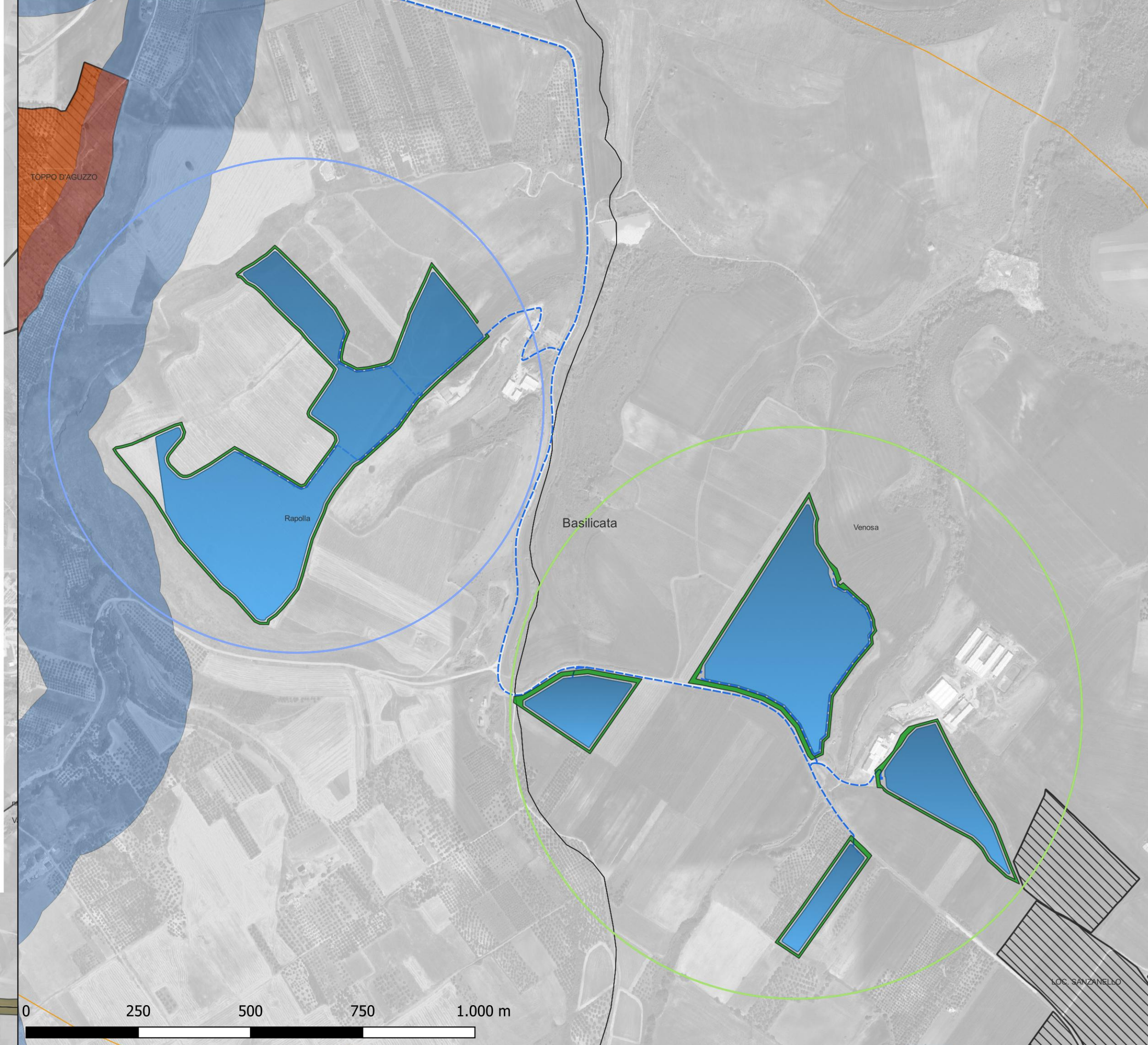

Regione Basilicata Comune di Rapolla Comune di Venosa

PROGETTO DEFINITIVO

PROGETTO DEFINITIVO PER LA REALIZZAZIONE DI UN CLUSTER DI N.2 IMPIANTI AGRIVOLTAICI DENOMINATI "RAPOLLA" E "VENOSA" DELLA POTENZA COMPLESSIVA DI PICCO PARI A 29.353,68 kWp DA REALIZZARSI IN AGRO DI RAPOLLA E VENOSA (PZ) E DELLE RELATIVE OPERE DI CONNESSIONE UBICATE ANCHE NEL COMUNE DI MELFI (PZ)

TITOLO
Tavole vincoli PPR Basilicata

PROGETTAZIONE	CONSULENZA	PROPONENTE
 SR International S.r.l. Via di Montemarlo 152 - 00186 Roma Tel. 06 8079555 - Fax 06 80693106 C.F. e P.IVA 13457211004	 BELLIFIX PLUS S.r.l. Sede operativa: Via Tancredi Normanno, 13 72023 Mesagne (BR) e-mail: amministrazione@bellifixplus.it	 ATON 36 S.r.l. Via Ezio Maccani, 54 - 38121 Trento aton36.srl@pec.it C.F. e P.IVA 02729140224
 Valleverde Energia S.r.l. Via Foggia 174 - 85025 Melfi (PZ) mail info@valleverde-energia.it C.F. e P.IVA 02118870761	Responsabile elaborato: Arch. Michele Roberto Lapenna Ordine Architetti Brindisi n° 281 Corso Giuseppe Garibaldi, 6 Brindisi rr.architetti@libero.it	
 Ing. Andrea Bartolazzi		

Revisione	Data	Elaborato	Verificato	Approvato	Descrizione
00	08/01/2024	Arch. Michele Roberto Lapenna		ATON 36 S.r.l.	

Codice Elaborato PSR-GRM-LO-05	Scala 1:25.000 - 1:8.000	Formato A1
--	------------------------------------	----------------------