

aree impianti

- campi FV
- cavidotto

Aree protette

- Istituito Parco Regionale del Vulture

Sistema dei vincoli

- Bacino Idrominerario del Vulture (L.R. n. 9/84)
- Vincolo idrogeologico

BENI CULTURALI
art.10 D.lgs. n.42/2004 e s.m.i.

- Vincoli architettonici

BENI PAESAGGISTICI
art. 136 e 142 D. lgs. n. 42/2004 e s.m.i.

- Fiumi, torrenti, corsi d'acqua iscritti negli appositi elenchi per una fascia di 150 m
- Territori coperti da boschi e foreste
- Zone di vincolo archeologico
- Tratturi
- Confine Amministrativo del Comune di Rapolla



Tavola zonizzazione R.U. Rapolla

aree impianti

- campi FV
- cavidotto

Limite di Piano

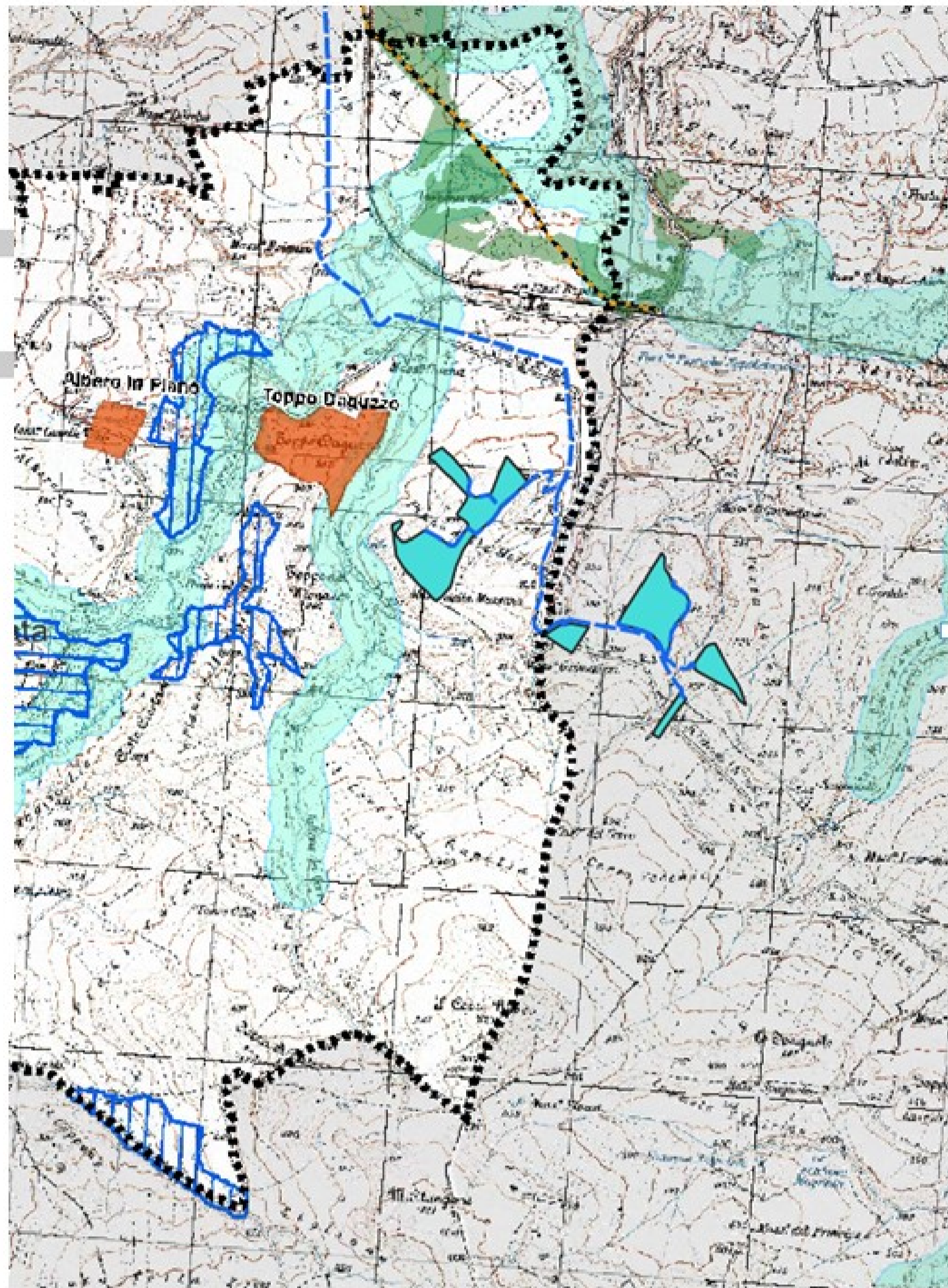
Carta della Trasformabilità

- A1n Elementi di eccezionale rilevanza paesistica ed ambientale
- 1 2 Prevalenza di elementi naturalistici e fisico - biologico di valore elevato
- 18 18 Prevalenza di elementi di valore percettivo elevato
- 5 4 Prevalenza di elementi naturalistici e fisico - biologico di valore medio
- 1 11 Prevalenza di elementi di valore medio

Piano Autorità di Bacino Regione Puglia

Rischio

- Molto elevato - R4

Pericolosità geomorfologica

- Molto elevata - PG3

Documento Protezione Civile Diga Abate Alonia

Perimetro quota di massimo invaso

- 200 m s.l.m. (fonte CTR)

- Confine Amministrativo del Comune di Rapolla
- Perimetro Ambito Urbano - AU
- Insediamenti extraurbani produttivi

estratto Tav_3-Carta dei vincoli

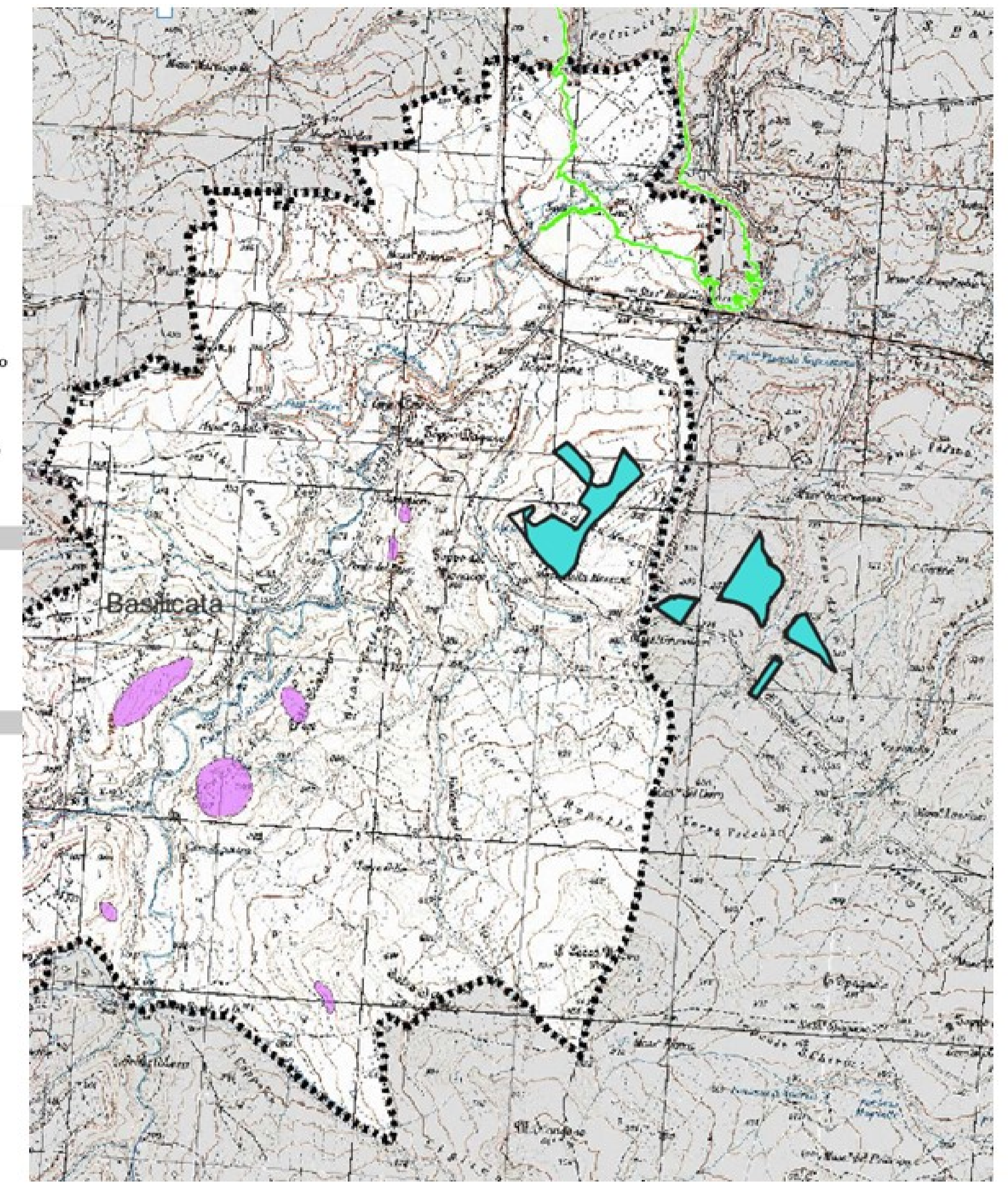

Cluster RAPOLLA e VENOSA

IMPIANTI

- RAPOLLA
- VENOSA

Zonizzazione RU Venosa

- Ambito Urbano
- zona Agricola

aree impianti

- campi FV
- mitigazione
- NUOVA SE
- SEU
- cavidotto
- Area Vasta Cluster 3km

Google Satellite bn

CONFINI REGIONALI

- limiti comunali IT

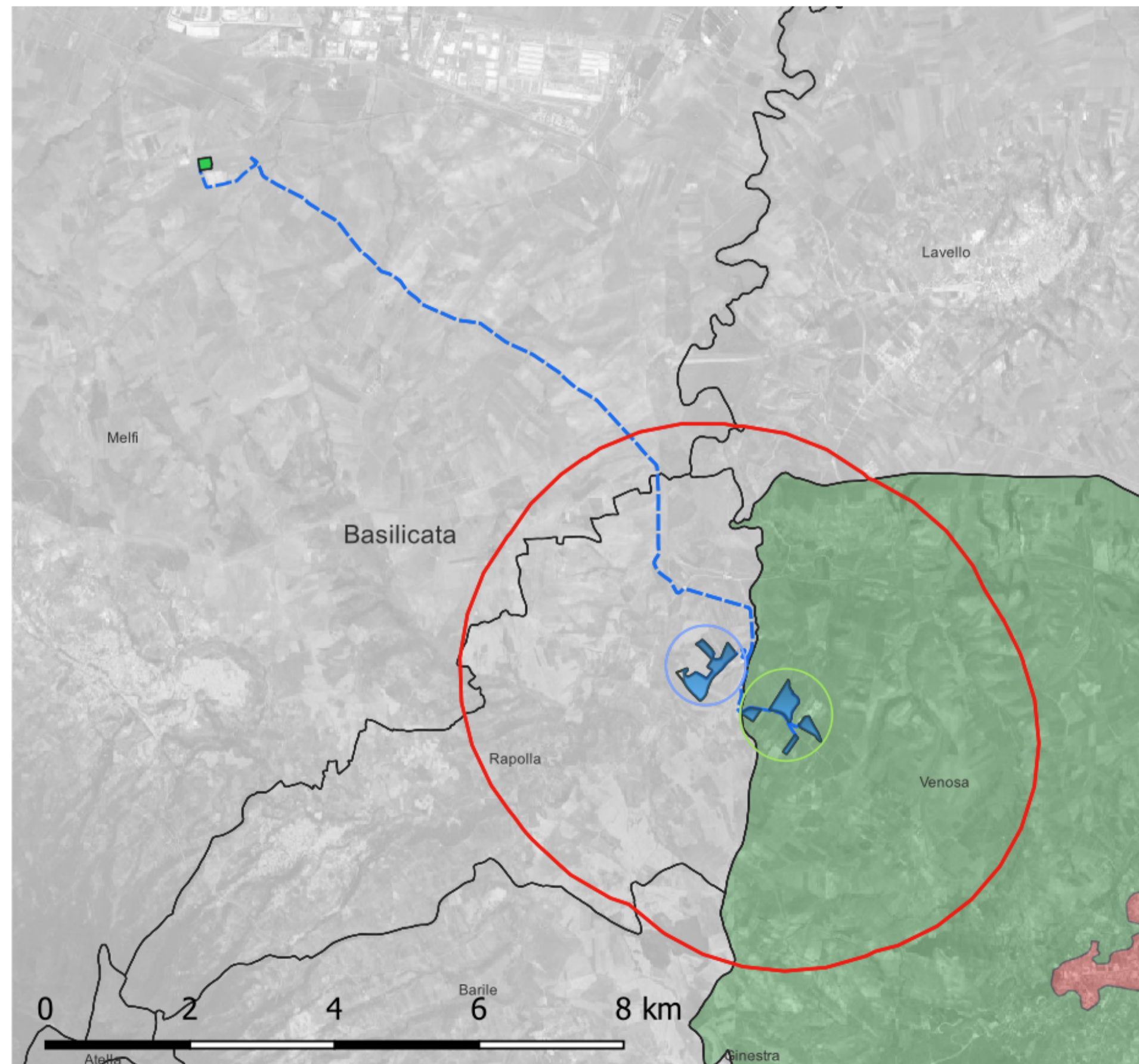

onizzazione RU territorio comunale Venosa

Regione Basilicata Comune di Rapolla Comune di Venosa

PROGETTO DEFINITIVO

PROGETTO DEFINITIVO PER LA REALIZZAZIONE DI UN CLUSTER DI N.2 IMPIANTI AGRIVOLTAICI DENOMINATI "RAPOLLA" E "VENOSA" DELLA POTENZA COMPLESSIVA DI PICCO PARI A 29.353,68 kWp DA REALIZZARSI IN AGRO DI RAPOLLA E VENOSA (PZ) E DELLE RELATIVE OPERE DI CONNESSIONE UBICATE ANCHE NEL COMUNE DI MELFI (PZ)

TITOLO

Tavola Regolamenti Urbanistici

PROGETTAZIONE	CONSULENZA	PROPONENTE
 SR International S.r.l. Via di Monserrato 152 - 00186 Roma Tel. 06 8079555 - Fax 06 80693106 C.F e P.IVA 13457211004 Valleverde Energia S.r.l. Via Foggia 174 - 85025 Melfi (PZ) mail info@valleverde-energia.it C.F e P.IVA 02118870761 Ing. Andrea Barfolazzi	 BELL FIX PLUS S.r.l. Sede operativa: Via Tancredi Normanno, 13 72023 Mesagne (BR) e-mail: amministrazione@bellfixplus.it Responsabile elaborato: Arch. Michele Roberto Lapenna ordine Architetti Brindisi n° 261 Corso Giuseppe Garibaldi, 6 Brindisi rr.architetti@libero.it	 ATON 36 S.r.l. Via Ezio Macconi, 54 - 38121 Trento aton36.srl@pec.it C.F e P.IVA 02729140224

Revisione	Data	Elaborato	Verificato	Approvato	Descrizione
00	08/01/2024	Arch. Michele Roberto Lapenna		ATON 36 S.r.l.	

Codice Elaborato PSR-GRM-LO-06	Scala 1:25.000 - 1:8.000	Formato A1
-----------------------------------	-----------------------------	---------------