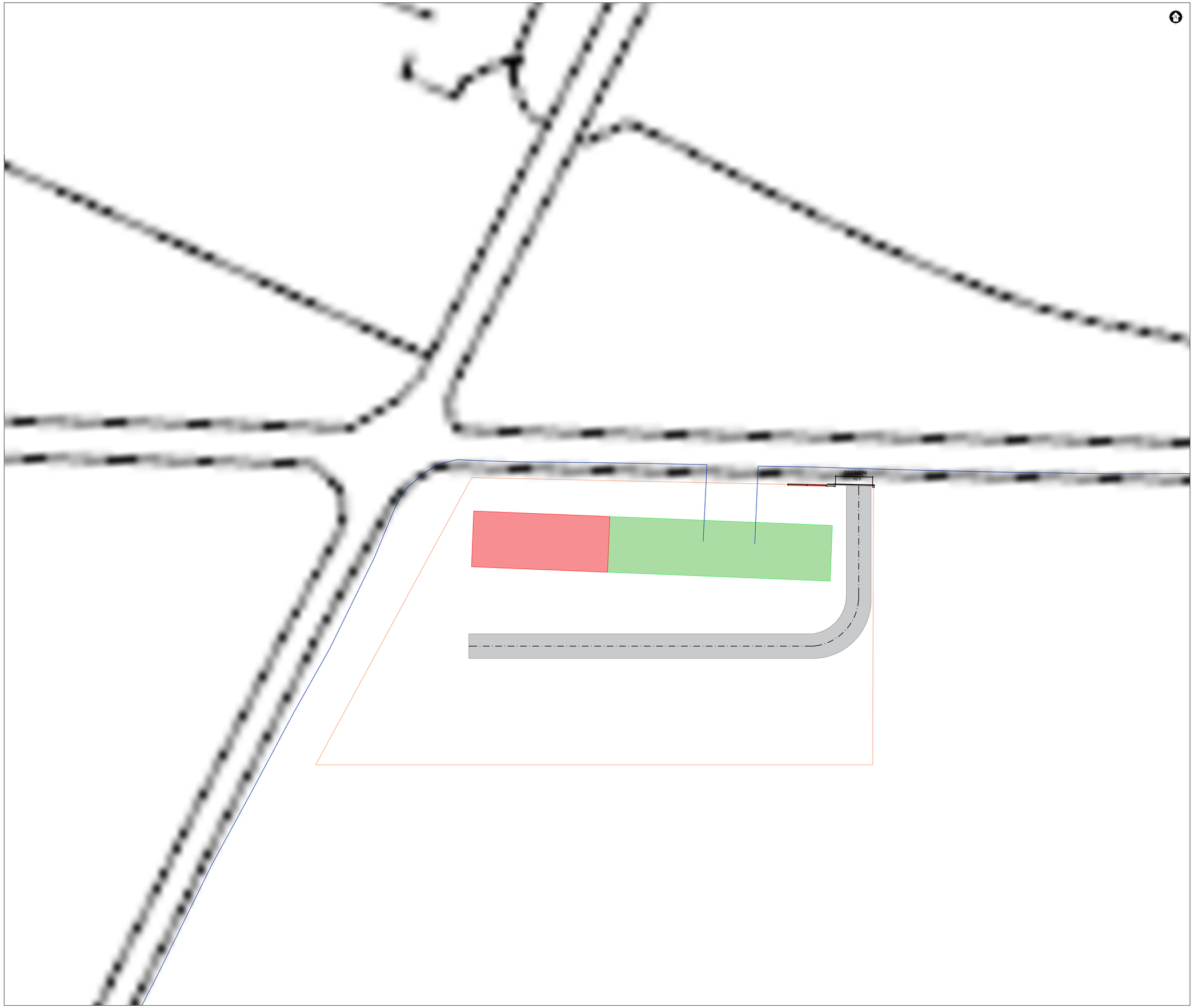

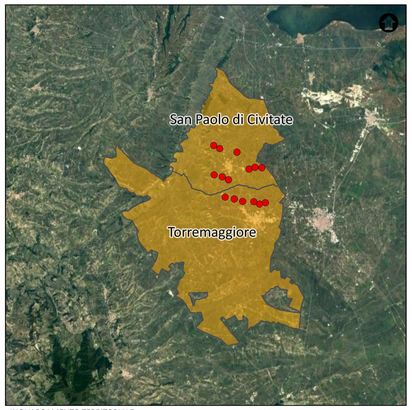

INQUADRAMENTO TERRITORIALE

SCALA 1:250.000 1 cm = 2 km

0 5 10 20 km

LEGENDA

- Aerogenaratore di progetto
- Comune di riferimento

LEGENDA

- CABINA DI CONNESSIONE
- MAGAZZINO
- STRADA
- INGOMBRO AREA CABINA DI CONNESSIONE
- CAVIDOTTO 36 kV

SCALA 1:200 - 1 cm = 2 m

0 2 4 10 m

0 1 2 5 cm

REV.	DESCRIZIONE	DISEGN.	CONTROL.	APPROV.	DATA
0	-	EM	EL	LC	01/2024

Montana S.p.A.
Via Carlo Angelo Furnagalli, 6 - 20143 Milano
Tel. +39 02 542 18171
Fax +39 02 542 28890
www.montanaengineers.com
P.IVA 13024270156
Cap. Soc. 600.000,00 €
Milano (sede certificata SQ) | Brescia | Palermo | Cagliari | Roma | Siracusa

Committente

REPSOL GAUDE S.R.L.
Via Michele Mercati, 39 - 00197, Roma (RM)
C.F. 17292741000

Progettisti

ING. LAURA CONTI
Iscritta all'Ordine degli Ingegneri della Provincia di Pavia al n. 1726

Oggetto

IMPIANTO EOLICO "TORREMAGGIORE" DA 99 MW
Comuni di Torremaggiore e San Paolo di Civitate (FG)

Tavola

INQUADRAMENTO CABINA DI CONNESSIONE

N. Tav. R09_T06

No. Inf. 3247_5893_QGRTM_PFTE_R09_T06_REVO_INQUADRAMENTO CABINA DI CONNESSIONE

Scala 1:200

E' VIETATA LA RIPRODUZIONE DI QUESTO DOCUMENTO SENZA PREVENTIVA AUTORIZZAZIONE SCRITTA DELLA MONTANA SPA