

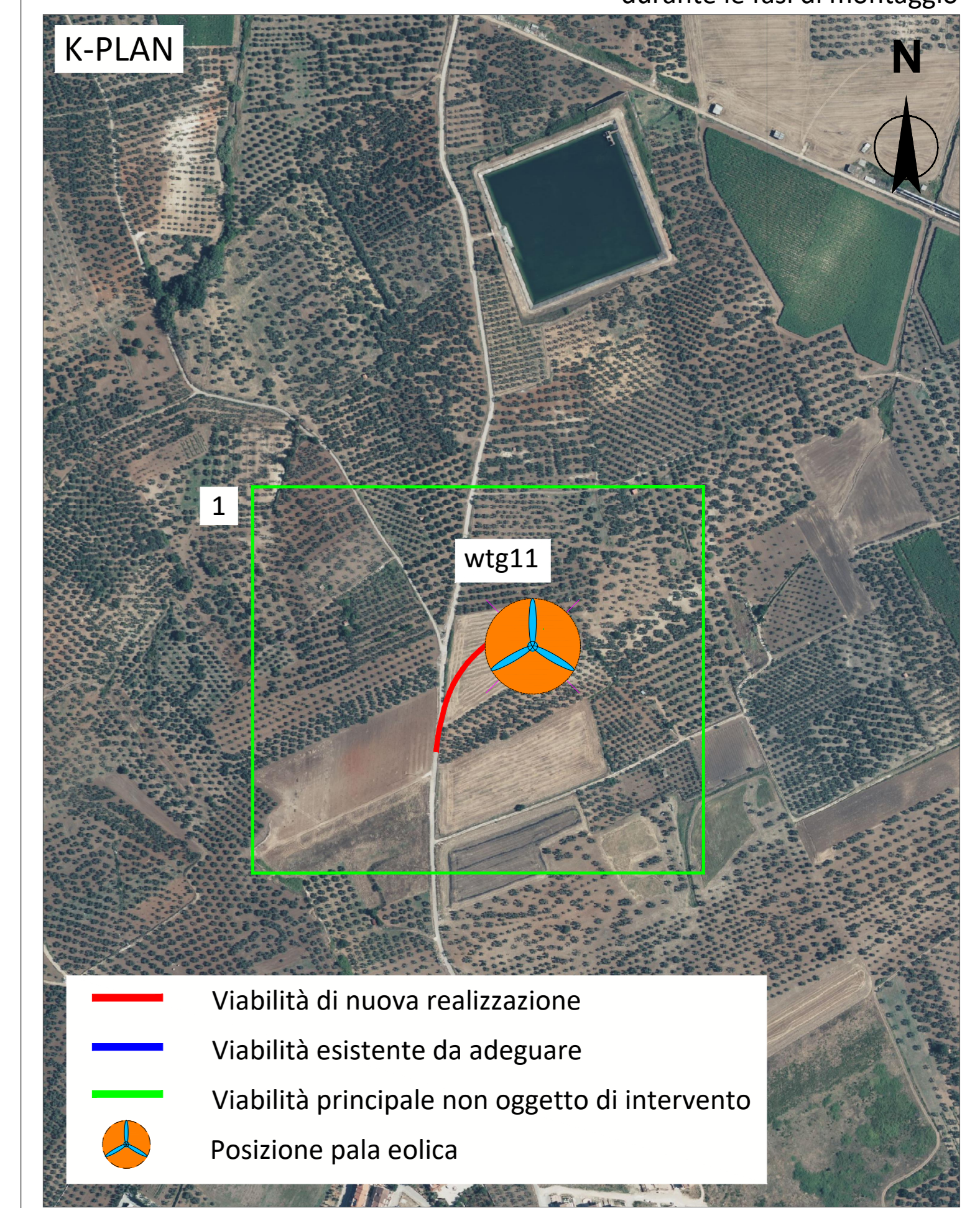

- LEGENDA**
- Viabilità esistente
 - Allargamento viabilità esistente
 - Viabilità di accesso alla piazzola - Nuovo tracciato
 - Allargamento viabilità di accesso alla piazzola - Nuovo tracciato
 - Fabbricati
 - Rilevato
 - Scavo
 - Aree temporanee per montaggio pale
 - Aree piazzole in fase di esercizio
 - Aree braccio gru principale da mantenere libere da ostacoli durante le fasi di montaggio



NOTA
 Le tavole sono realizzate utilizzando come fonti: il DTM della regione Puglia e la foto aerea tratta da © 2023 Microsoft Corporation © 2023 Maxar © CNES (2023) Distribution Airbus DS.
 In fase esecutiva sarà necessario il rilievo topografico della zona di interesse.

wtg11

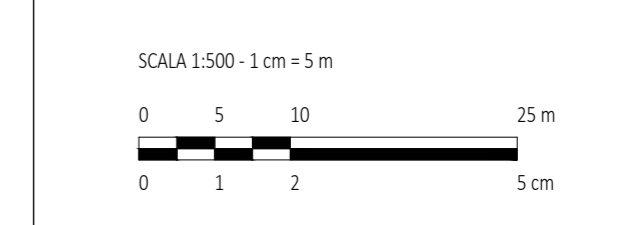

REV.	DESCRIZIONE	DATA	APPROV.	DATA
1				02/2024

Montana		<small>Montana S.p.A. - Via S. Maria 100 - 70126 Bari (BA) - Tel. 080 5200000 - Fax 080 5200001 Montana Energy Services - Via S. Maria 100 - 70126 Bari (BA) - Tel. 080 5200000 - Fax 080 5200001</small>	
Cliente: REPSOL GAUDE S.R.L. Via Michele Mercati, 39 - 00137, Roma (RM) C.F. 17297410000		Progettato da: ING. LAURA CONTI <small>Ing. della Provincia di Puglia - Via S. Maria 100 - 70126 Bari (BA)</small>	
IMPIANTO EOLICO "TORRETAGGIORE" DA 99 MW Comuni di Torremaggiore e San Paolo di Civitate (FG)			
Titolo: WTG11 - PLANIMETRIE		Foglio: TO9.10.A	
N. in scala: WTG11-PLANIMETRIA_02		Scala: 1:500	
<small>E' vietata la riproduzione di questo documento senza preventiva autorizzazione scritta della Montana SpA.</small>			

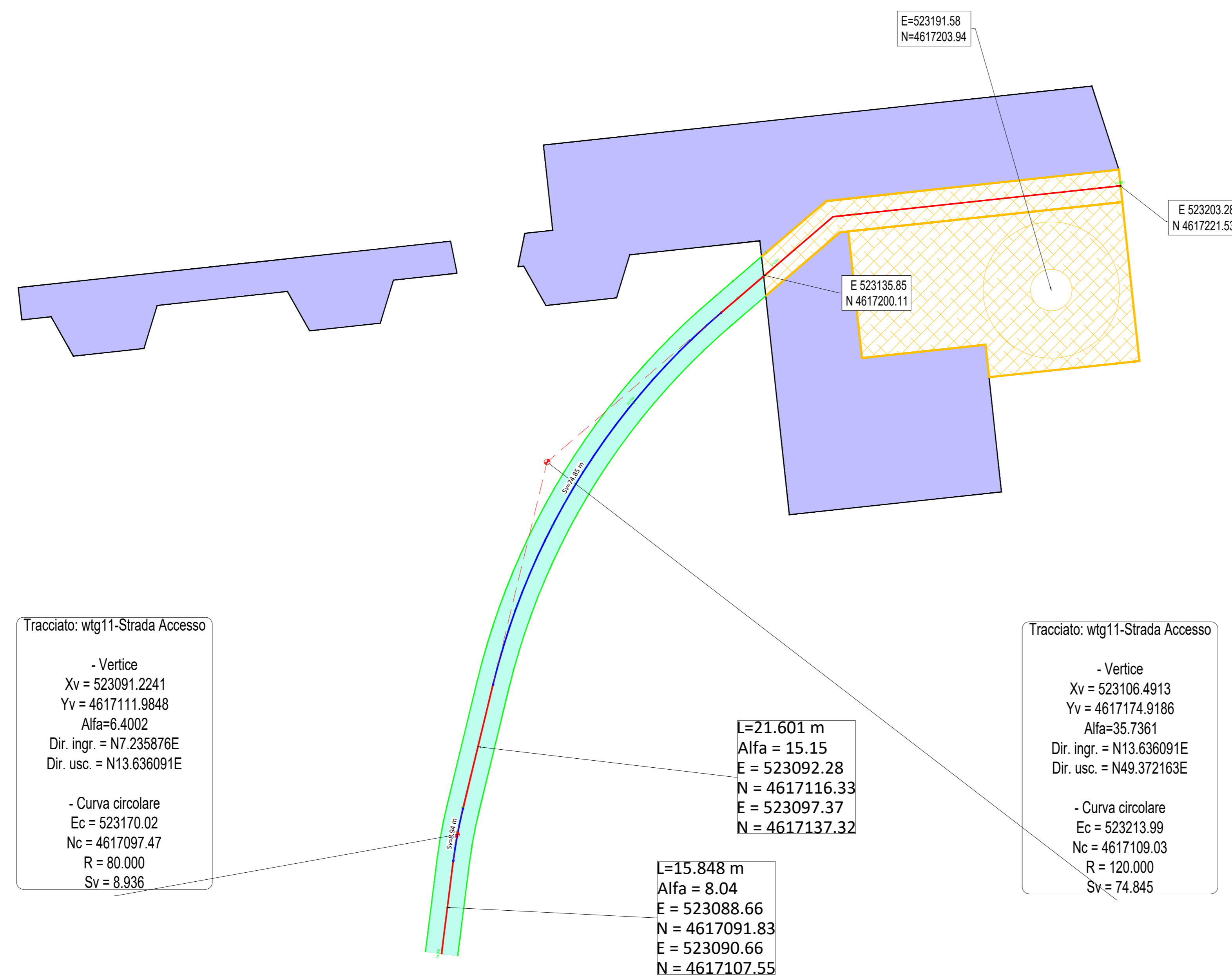

wtg11

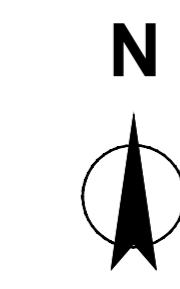

- LEGENDA**
- Viabilità esistente
 - Allargamento viabilità esistente
 - Viabilità di accesso alla piazzola - Nuovo tracciato
 - Allargamento viabilità di accesso alla piazzola - Nuovo tracciato
 - Fabbricati
 - Rilevato
 - Scavo
 - Aree temporanee per montaggio pale
 - Aree piazzole in fase di esercizio

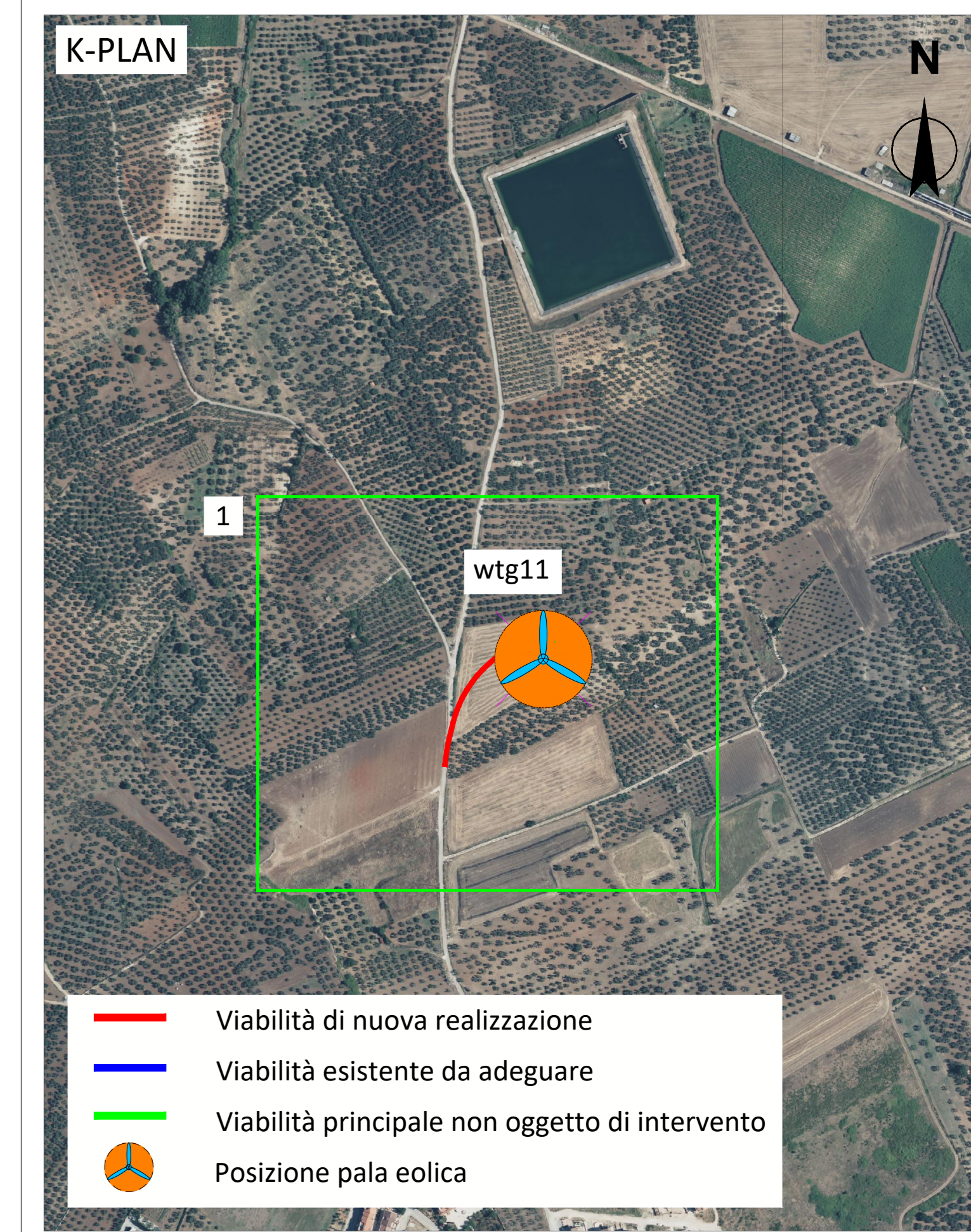

NOTA
Le tavole sono realizzate utilizzando come fonti: il DTM della regione Puglia e la foto aerea tratta da © 2023 Microsoft Corporation © 2023 Maxar ©CNES (2023) Distribution Airbus DS.
In fase esecutiva sarà necessario il rilievo topografico della zona di interesse.

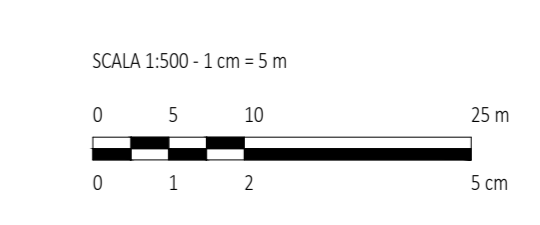

REV.	DESCRIZIONE	ELABORATO	CONTROLLATO	APPROVATO	DATA
1					02/2024

Montana

REPSOL GAUDE S.R.L.
Via Michele Mercati, 39 - 00137, Roma (RM)
C.F. 17297410007

Progettato da: **ING. LAURA CONTI**
Istituto di Studi e Servizi Tecnici della Provincia di Pavia n. 1756

Objeto: **IMPIANTO EOLICO "TORREMAGGIORE" DA 99 MW**
Comuni di Torremaggiore e San Paolo di Civitate (FG)

Tavola: **WTG11 - PLANIMETRIE** n. Tav. **TO9.10.B**

Scale: 1:500

È vietata la riproduzione di questo documento senza preventiva autorizzazione scritta della Montana SPA.