

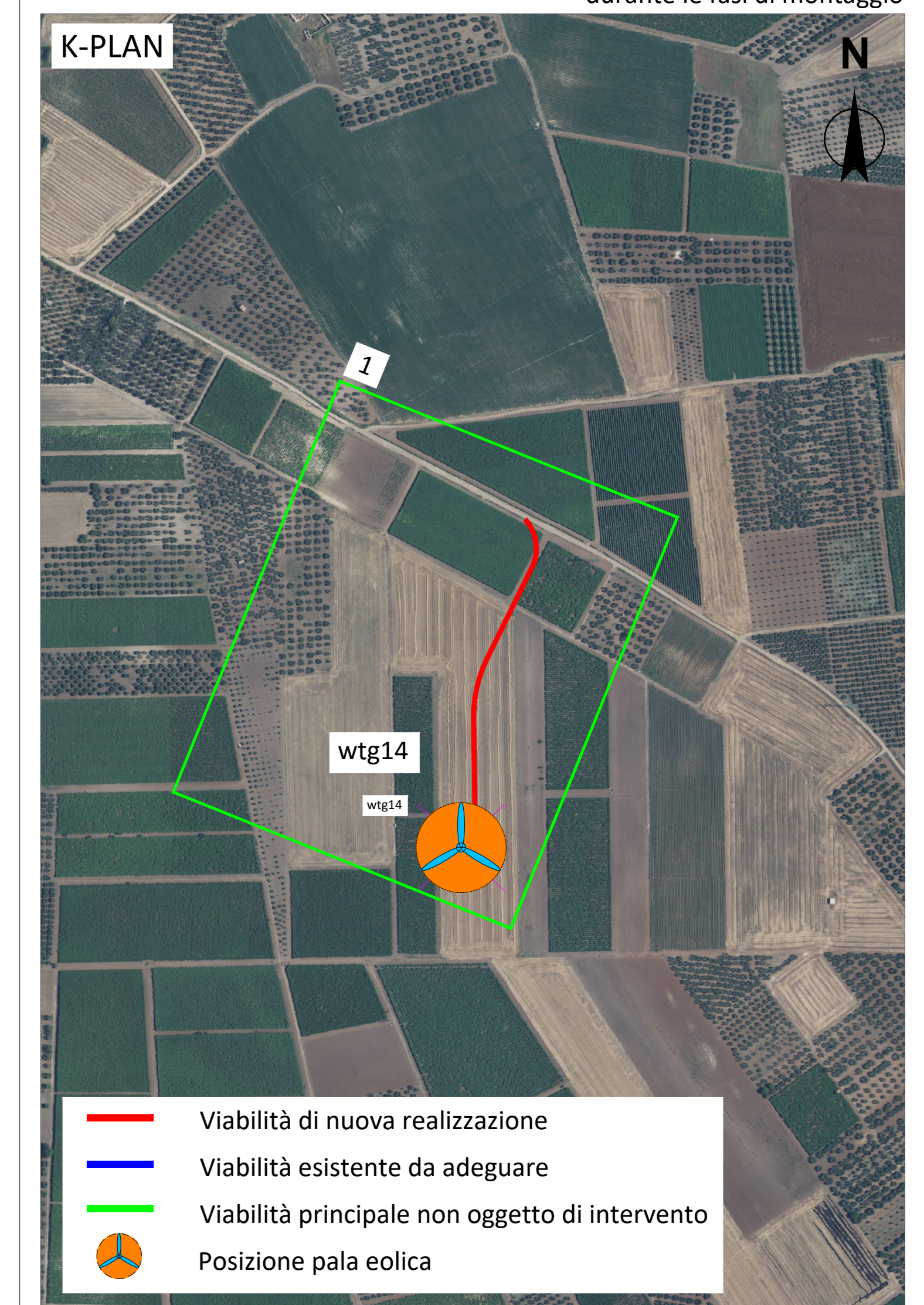

WTG14

- LEGENDA**
- Viabilità esistente
 - Allargamento viabilità esistente
 - Viabilità di accesso alla piazzola - Nuovo tracciato
 - Allargamento viabilità di accesso alla piazzola - Nuovo tracciato
 - Fabbricati
 - Rilevato
 - Scavo
 - Aree temporanee per montaggio pale
 - Aree piazzole in fase di esercizio
 - Aree braccio gru principale da mantenere libere da ostacoli durante le fasi di montaggio



NOTA
 Le tavole sono realizzate utilizzando come fonti: il DTM della regione Puglia e la foto aerea tratta da © 2023 Microsoft Corporation © 2023 Maxar ©CNES (2023) Distribution Airbus DS.
 In fase esecutiva sarà necessario il rilievo topografico della zona di interesse.

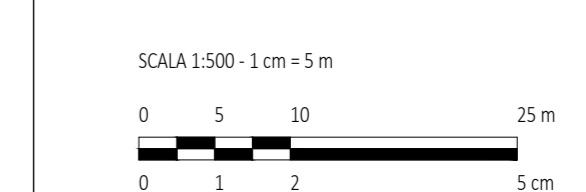

REV.	DESCRIZIONE	DATA	CONTROLLO	APPROVAZIONE
		<small>Montana S.p.A. - Via S. Maria delle Grazie, 10 - 70015 Andolfino (FG) - Tel. 0874/400000 - Fax 0874/400001 - Email: info@montana.it</small> <small>Montana S.p.A. - Via S. Maria delle Grazie, 10 - 70015 Andolfino (FG) - Tel. 0874/400000 - Fax 0874/400001 - Email: info@montana.it</small>		
Cliente: REPSOL GAUDE S.R.L. Via Michele Mercati, 39 - 00107, Roma (RM) C.F. 17293741000		Progetto: IMPIANTO EOLICO "TORMAGGIORE" DA 99 MW Comuni di Torremaggiore e San Paolo di Civitate (FG)		
Progettista: ING. LAURA CONTI <small>Isola di Civitate degli Ingegneri della Provincia di Foggia n. 1726</small>		Foglio: WTG14 - PLANIMETRIE		
Titolo: WTG14 - PLANIMETRIE_02		Foglio: TO9.12.A		
Scala: 1:500		Data: 15/05/2024		
È vietata la riproduzione di questo documento senza preventiva autorizzazione scritta della MONTANA SPA.				

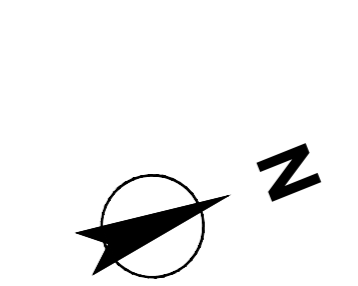

- LEGENDA**
- Viabilità esistente
 - Allargamento viabilità esistente
 - Viabilità di accesso alla piazzola - Nuovo tracciato
 - Allargamento viabilità di accesso alla piazzola - Nuovo tracciato
 - Fabbricati
 - Rilevato
 - Scavo
 - Aree temporanee per montaggio pale
 - Aree piazzole in fase di esercizio

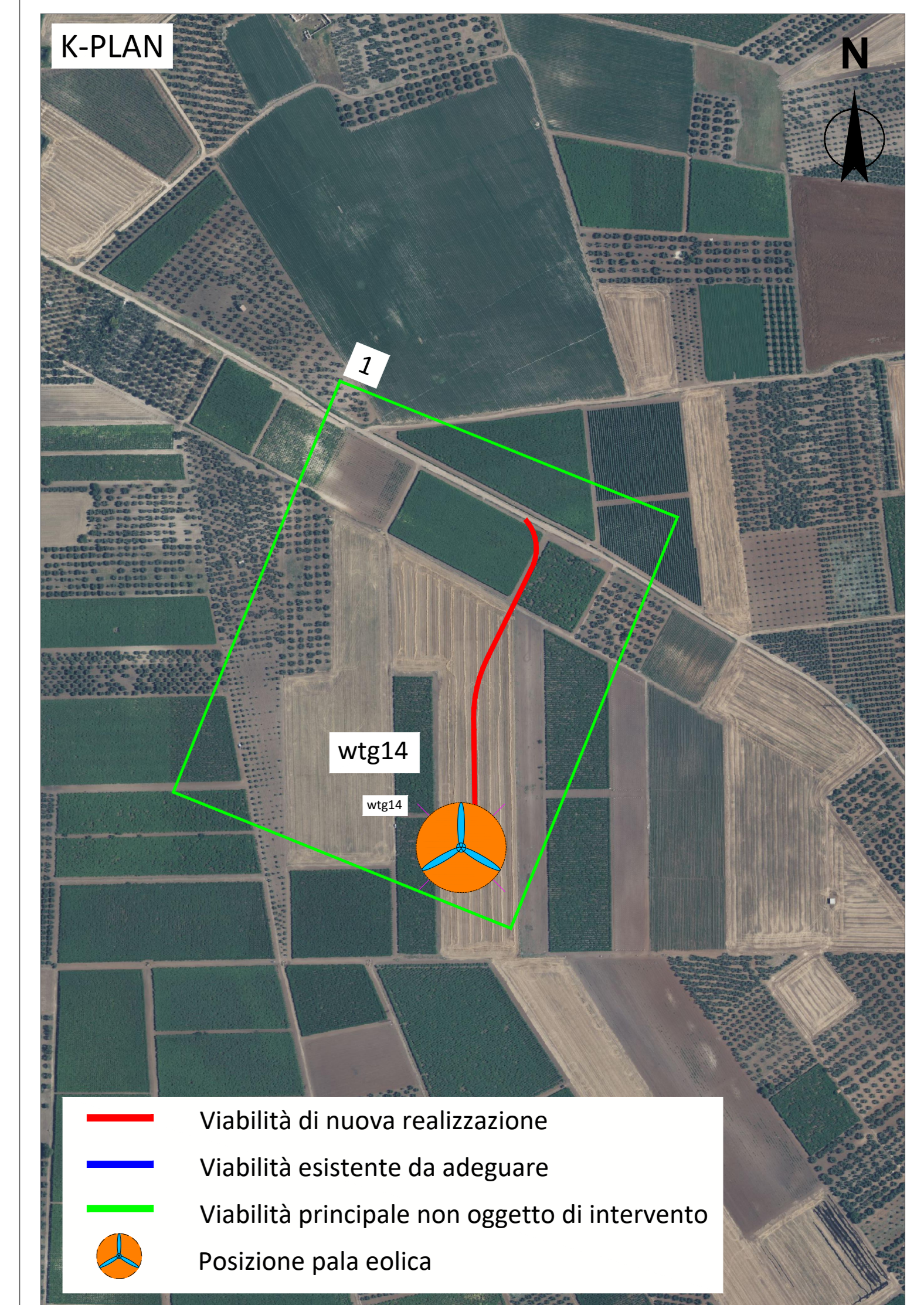

NOTA
 Le tavole sono realizzate utilizzando come fonti: il DTM della regione Puglia e la foto aerea tratta da © 2023 Microsoft Corporation © 2023 Maxar ©CNES (2023) Distribution Airbus DS.
 In fase esecutiva sarà necessario il rilievo topografico della zona di interesse.

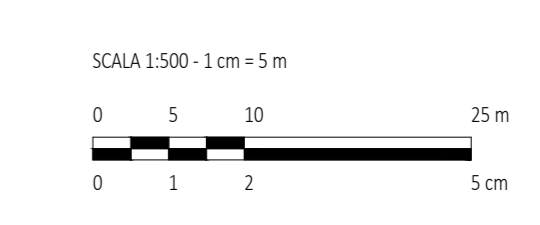

1					
REV.	DESCRIZIONE	DATA	CONTROL.	APPROV.	DATA



Montana
 Via S. Maria delle Grazie, 100 - 70126 Bari (BA)
 Tel. +39 080 4000000 - Fax +39 080 4000001
 www.montana.it

REPSOL GAUDE S.R.L.
 Via Michele Mercati, 39 - 00187, Roma (RM)
 C.F. 17297741000

Progetto: **IMPIANTO EOLICO "TORREMGGIORE" DA 99 MW**
 Comuni di Torremaggiore e San Paolo di Civitate (FG)

Tavola: **WTG14 - PLANIMETRIE** n. Tav. **TO9.12.B**

N. M. **WTG14_PLANIMETRIA_02** Scala: **1:500**

È VIETATA LA RIPRODUZIONE DI QUESTO DOCUMENTO SENZA PREVENTIVA AUTORIZZAZIONE SCRITTA DELLA MONTANA SPA

