

wtg03

- LEGENDA**
- Viabilità esistente
  - Allargamento viabilità esistente
  - Viabilità di accesso alla piazzola - Nuovo tracciato
  - Allargamento viabilità di accesso alla piazzola - Nuovo tracciato
  - Fabbricati
  - Rilevato
  - Scavo
  - Aree temporanee per montaggio pale
  - Aree piazzole in fase di esercizio
  - Aree braccio gru principale da mantenere libere da ostacoli durante le fasi di montaggio

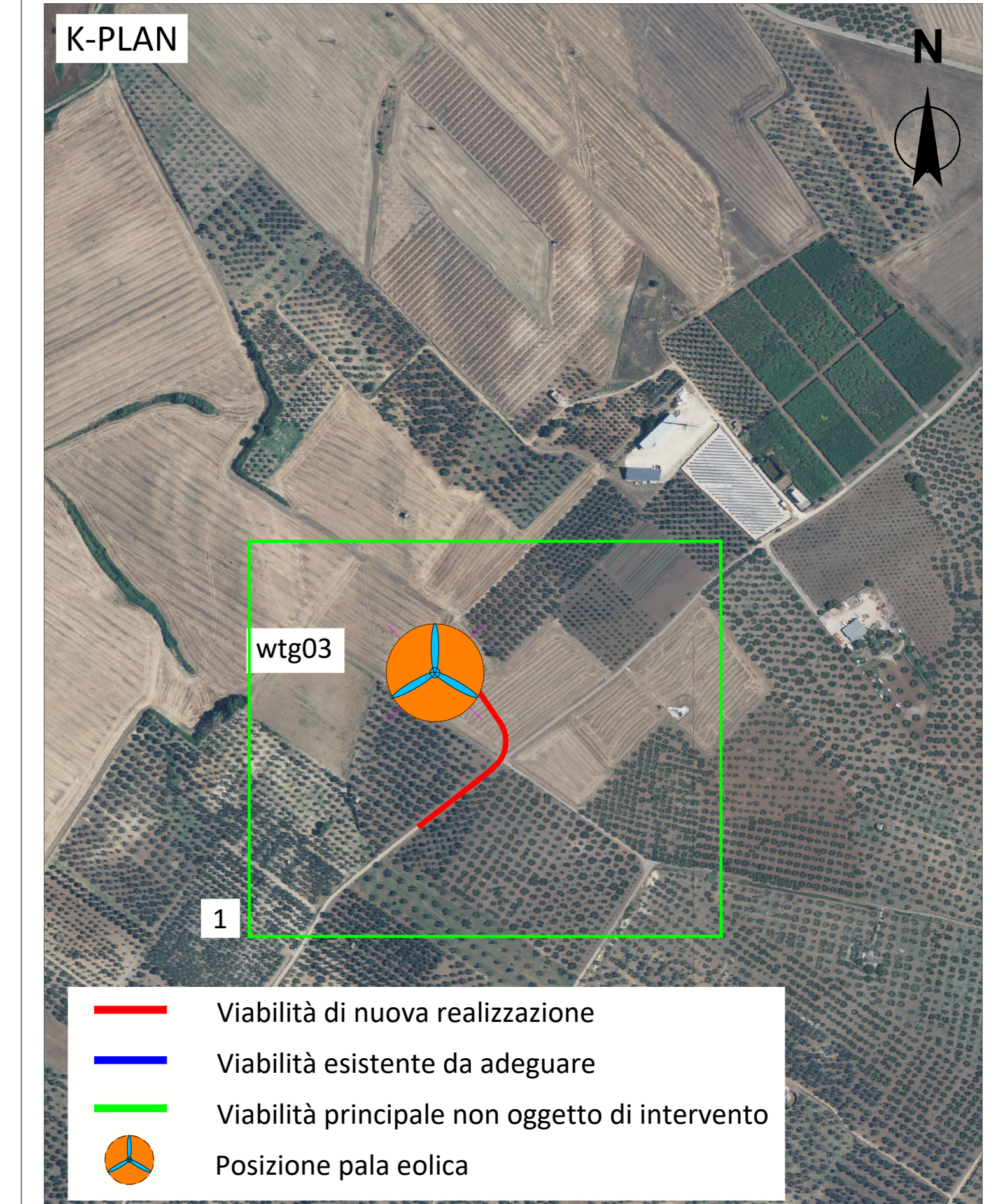

**NOTA**  
 Le tavole sono realizzate utilizzando come fonti: il DTM della regione Puglia e la foto aerea tratta da © 2023 Microsoft Corporation © 2023 Maxar © CNES (2023) Distribution Airbus DS.  
 In fase esecutiva sarà necessario il rilievo topografico della zona di interesse.



REV.	DESCRIZIONE	DATA	CONTROL.	APPROV.	DATA

	<p style="font-size: small;">             Montana              Via Michele Mercati, 39 - 00197, Roma (RM)              C.F. 17297410000           </p>
<p><b>REPSOL GAUDE S.R.L.</b>          Via Michele Mercati, 39 - 00197, Roma (RM)          C.F. 17297410000</p>	
<p>Progetto: <b>IMPIANTO EOLICO "TORRETAGGIORE" DA 99 MW</b>          Comuni di Torremaggiore e San Paolo di Civitate (FG)</p>	
<p>Progettista: <b>ING. LAURA CONTI</b>          Istituto di Studi degli Ingegneri della Provincia di Foggia n. 1756</p>	
<p>TITOLO: <b>WTG03 - PLANIMETRIE</b></p>	
<p>Scale: <b>T09.3.A</b></p>	
<p style="font-size: x-small;">È VIETATA LA RIPRODUZIONE DI QUESTO DOCUMENTO SENZA PREVENTIVA AUTORIZZAZIONE SCRITTA DELLA MONTANA SPA</p>	

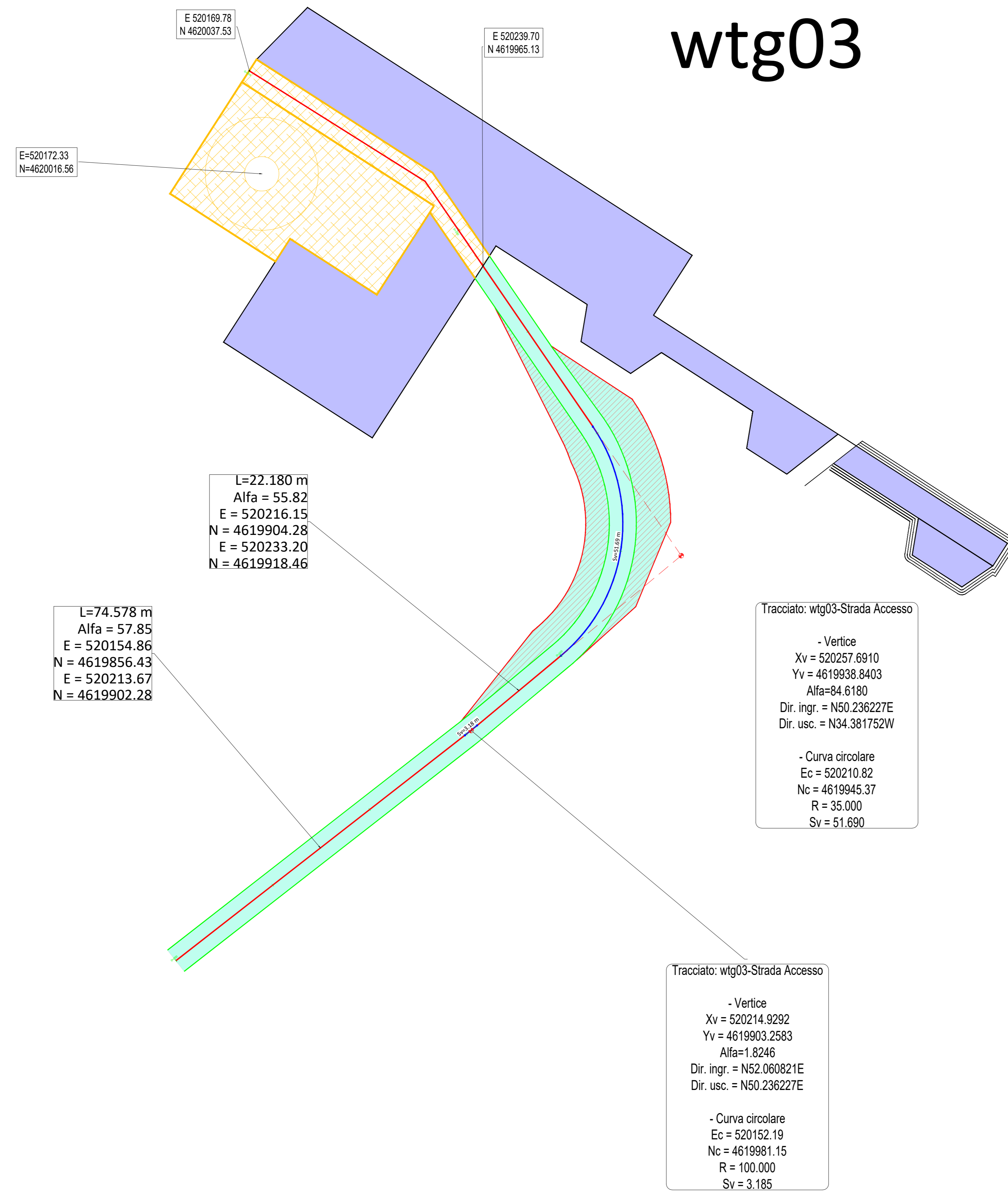

**LEGENDA**

- Viabilità esistente
- Allargamento viabilità esistente
- Viabilità di accesso alla piazzola - Nuovo tracciato
- Allargamento viabilità di accesso alla piazzola - Nuovo tracciato
- Fabbricati
- Rilevato
- Scavo
- Aree temporanee per montaggio pale
- Aree piazzole in fase di esercizio

**K-PLAN**

1

- Viabilità di nuova realizzazione
- Viabilità esistente da adeguare
- Viabilità principale non oggetto di intervento
- Posizione pala eolica

**NOTA**  
 Le tavole sono realizzate utilizzando come fonti: il DTM della regione Puglia e la foto aerea tratta da © 2023 Microsoft Corporation © 2023 Maxar ©CNES (2023) Distribution Airbus DS.  
 In fase esecutiva sarà necessario il rilievo topografico della zona di interesse.

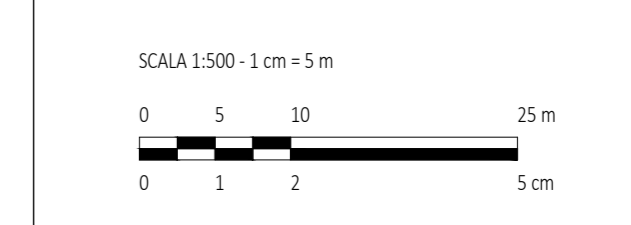

1		11	12	02/2024
REV.	DESCRIZIONE	DISEGNA	CONTROLLA	APPROVA

**Montana**

Montana S.p.A. - Via S. Maria Maddalena, 1 - 00100 Roma (RM) - Tel. 06 478311 - Fax 06 478312

Gruppo: **REPSOL GAUDE S.R.L.**  
 Via Michele Mercati, 39 - 00137, Roma (RM)  
 C.F. 17297410007

Progettato: **ING. LAURA CONTI**  
 Istituto di Studi e Progetti della Provincia di Roma s.r.l. 1706

Objeto: **IMPIANTO EOLICO "TORREMAGGIORE" DA 99 MW**  
 Comuni di Torremaggiore e San Paolo di Civitate (FG)

Tavola: **WTG03 - PLANIMETRIE** N. Tav. **T09.3.B**

N. M. **WTG03-PLANIMETRIA\_02** Scale **1:500**

È VIETATA LA RIPRODUZIONE DI QUESTO DOCUMENTO SENZA PREVENTIVA AUTORIZZAZIONE SCRITTA DELLA MONTANA SPA