

wtg07

- LEGENDA**
- Viabilità esistente
 - Allargamento viabilità esistente
 - Viabilità di accesso alla piazzola - Nuovo tracciato
 - Allargamento viabilità di accesso alla piazzola - Nuovo tracciato
 - Fabbricati
 - Rilevato
 - Scavo
 - Aree temporanee per montaggio pale
 - Aree piazzole in fase di esercizio
 - Aree braccio gru principale da mantenere libere da ostacoli durante le fasi di montaggio

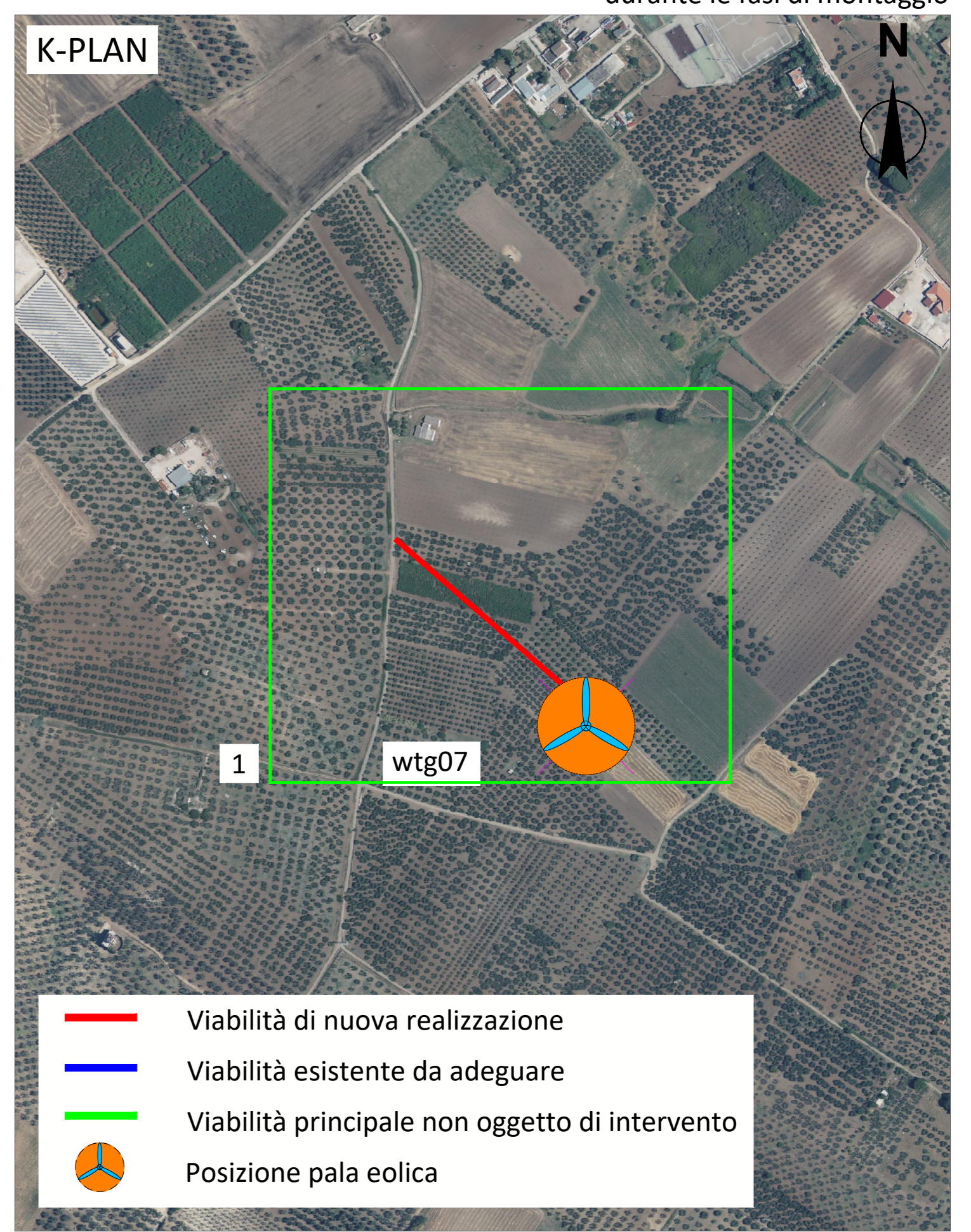

NOTA
 Le tavole sono realizzate utilizzando come fonti: il DTM della regione Puglia e la foto aerea tratta da © 2023 Microsoft Corporation © 2023 Maxar © CNES (2023) Distribution Airbus DS.
 In fase esecutiva sarà necessario il rilievo topografico della zona di interesse.

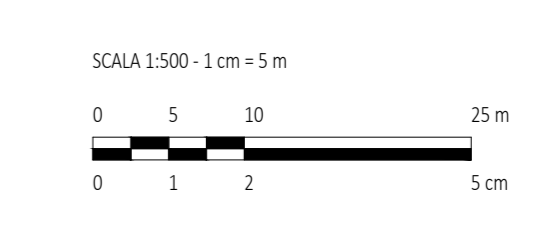

0			01	02
REV.	DESCRIZIONE	DATA	CONTROL.	APPROV.

Montana

Montana S.p.A. - Via S. Maria delle Grazie, 10 - 71013 San Marco (FG) - Tel. 0871/250001
 Montana Energy S.p.A. - Via S. Maria delle Grazie, 10 - 71013 San Marco (FG) - Tel. 0871/250002

Montana S.p.A. - Via S. Maria delle Grazie, 10 - 71013 San Marco (FG) - Tel. 0871/250001
 Montana Energy S.p.A. - Via S. Maria delle Grazie, 10 - 71013 San Marco (FG) - Tel. 0871/250002

REPSOL GAUDE S.R.L.
 Via Michele Mercati, 39 - 00137, Roma (RM)
 C.F. 17297410009

Progetto: **IMPPIANTO EOLICO "TORREMAGGIORE" DA 99 MW**
 Comuni di Torremaggiore e San Paolo di Civitate (FG)

Foglio: **WTG07 - PLANIMETRIE** n. foglio **T09.7.A**

n. foglio: **WTG07_PLANIMETRIA_02** scala: **1:500**

E' vietata la riproduzione di questo documento senza preventiva autorizzazione scritta della Montana SpA.



LEGENDA

- Viabilità esistente
- Allargamento viabilità esistente
- Viabilità di accesso alla piazzola - Nuovo tracciato
- Allargamento viabilità di accesso alla piazzola - Nuovo tracciato
- Fabbricati
- Scavo
- Aree temporanee per montaggio pale
- Aree piazzole in fase di esercizio
- Rilevato

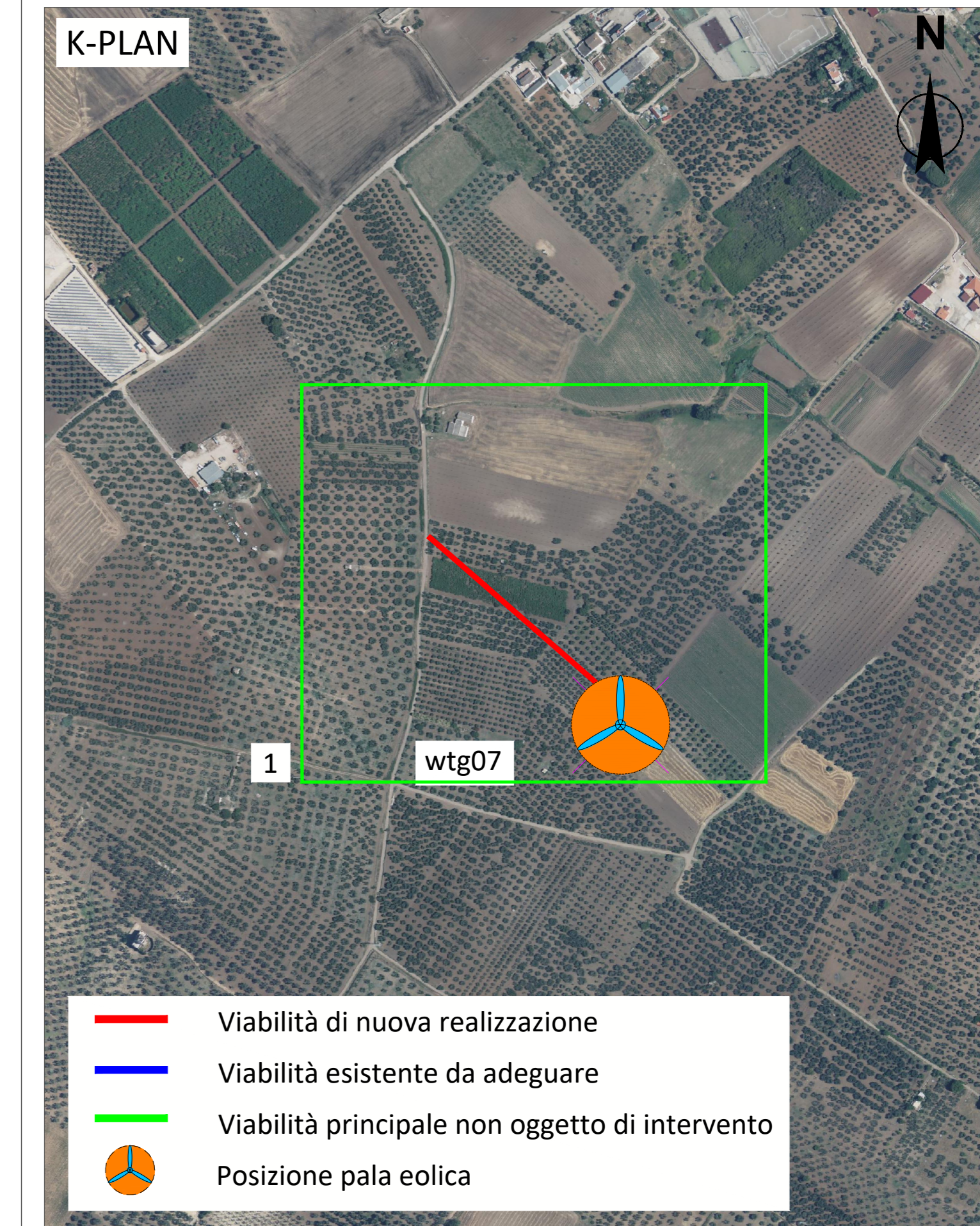

NOTA
 Le tavole sono realizzate utilizzando come fonti: il DTM della regione Puglia e la foto aerea tratta da © 2023 Microsoft Corporation © 2023 Maxar ©CNES (2023) Distribution Airbus DS.
 In fase esecutiva sarà necessario il rilievo topografico della zona di interesse.

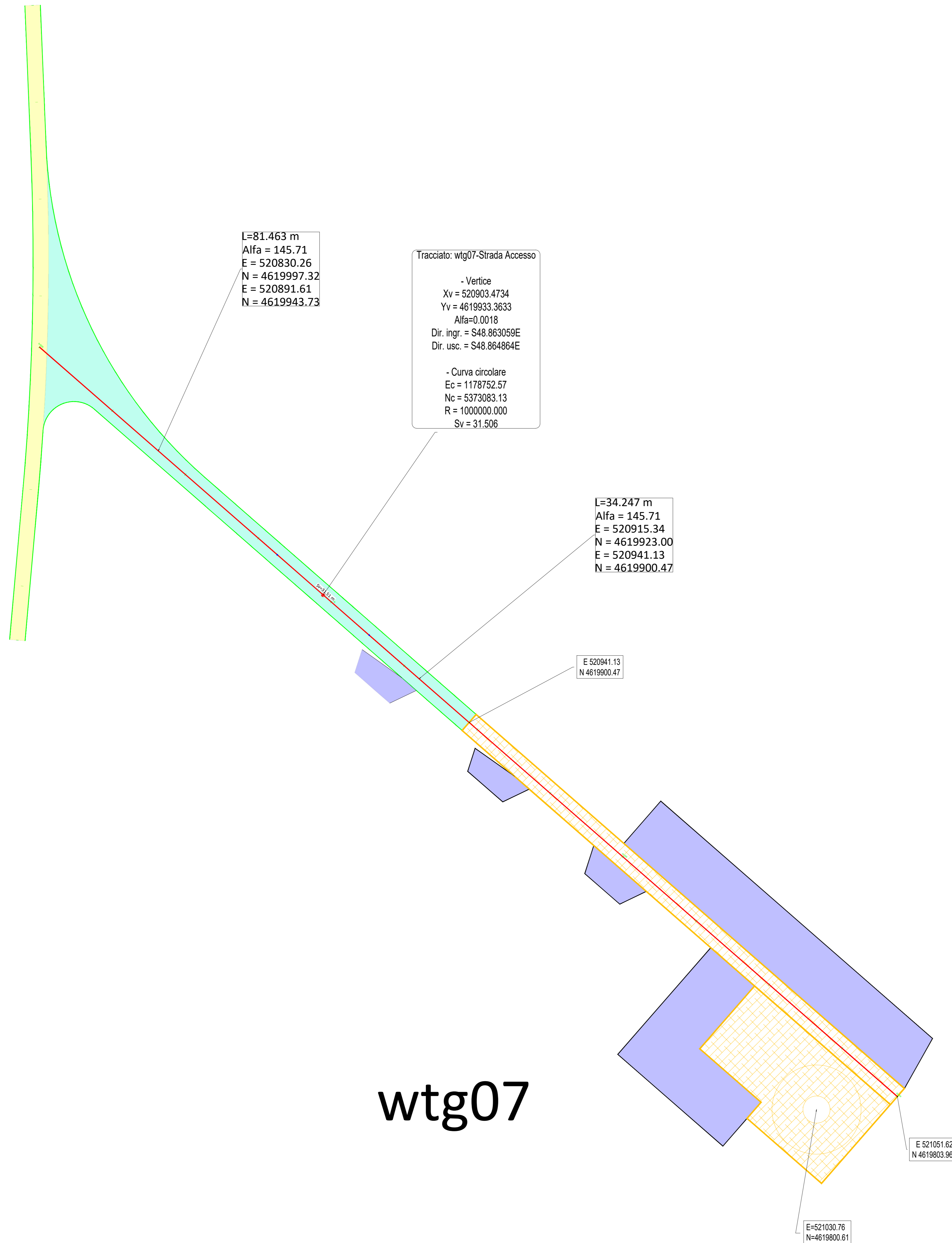

wtg07

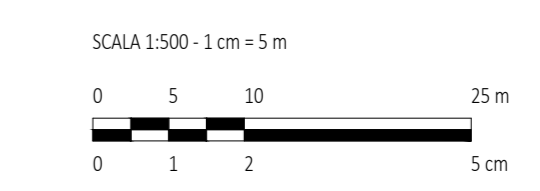

REV.	DESCRIZIONE	DATA	APPROV.

Montana
 Via Michele Mercuri, 39 - 00137, Roma (RM)
 C.F. 17297410007

REPSOL GAUDE S.R.L.
 Via Michele Mercuri, 39 - 00137, Roma (RM)
 C.F. 17297410007

Progetto: **IMPIANTO EOLICO "TORREMAGGIORE" DA 99 MW**
 Comuni di Torremaggiore e San Paolo di Civitate (FG)

Tavola: **WTG07 - PLANIMETRIE** n. Tav. **T09.7.B**

Scale: 1:500

È VIETATA LA RIPRODUZIONE DI QUESTO DOCUMENTO SENZA PREVENTIVA AUTORIZZAZIONE SCRITTA DELLA MONTANA SPA