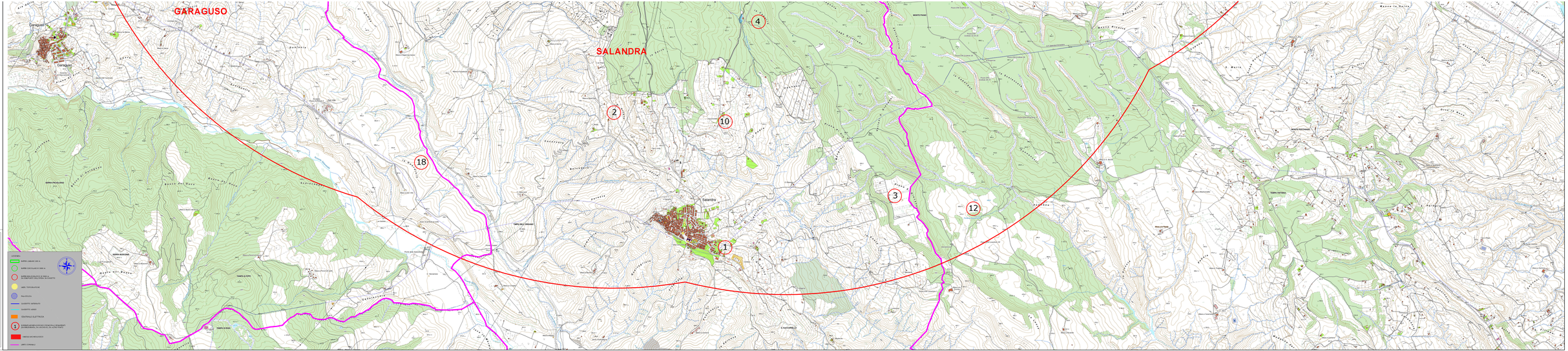

REGIONE BASILICATA
COMUNE DI FILIANO
(PROVINCIA DI POTENZA)

PROGETTO DEFINITIVO
DICHIARAZIONE DIPLOMATICO-PROBATORIA

ENERA

COMMITTENTE: SEPRAMAR S.R.L.
VIA MARCO POLO, 7 - 20124 MILANO

CONSULENTI: DR. ARCH. ELISA CARLI
DR. ARCH. ELISA CARLI
DR. ARCH. MARIA CARLI

ELABORATO: ITER-RAPPORTO-ARE-VPT

3

ELENCO ELABORATI DEPOSITATI: RETI-MAPPA-PALI-TV-ROAD-ARE-VPT-ITER

DATA: Giugno 2022

REVISIONE: Giugno 2023

DOTT. ARCH. ELISA CARLI
Via Marco Polo, 7 - 20124 Milano
Tel. 02 29404671 - Fax 02 29404672
Codice Fiscale CRL ELS 66H41 F205Z
Partita IVA 12420150158

DOTT. ARCH. MARIA CARLI
Via Marco Polo, 7 - 20124 Milano
Tel. 02 29404671 - Fax 02 29404672
Codice Fiscale CRL MRA 63C44 F205Z
Partita IVA 12420150158

ORDINE DEGLI ARCHITETTI PIANIFICATORI PAESAGGISTI E CONSERVATORI DELLA PROVINCIA DI MILANO
Dott. Arch. Elisa Carli
Dott. Arch. Maria Carli
Iscritto all'albo professionale al n. 2000

COMMITTENTE:
SEPRAMAR S.R.L.
VIA MARCO POLO, 7
20124 MILANO