PIANTA INTERFERENZA SU ORTOFOTO in scala 1:2.000

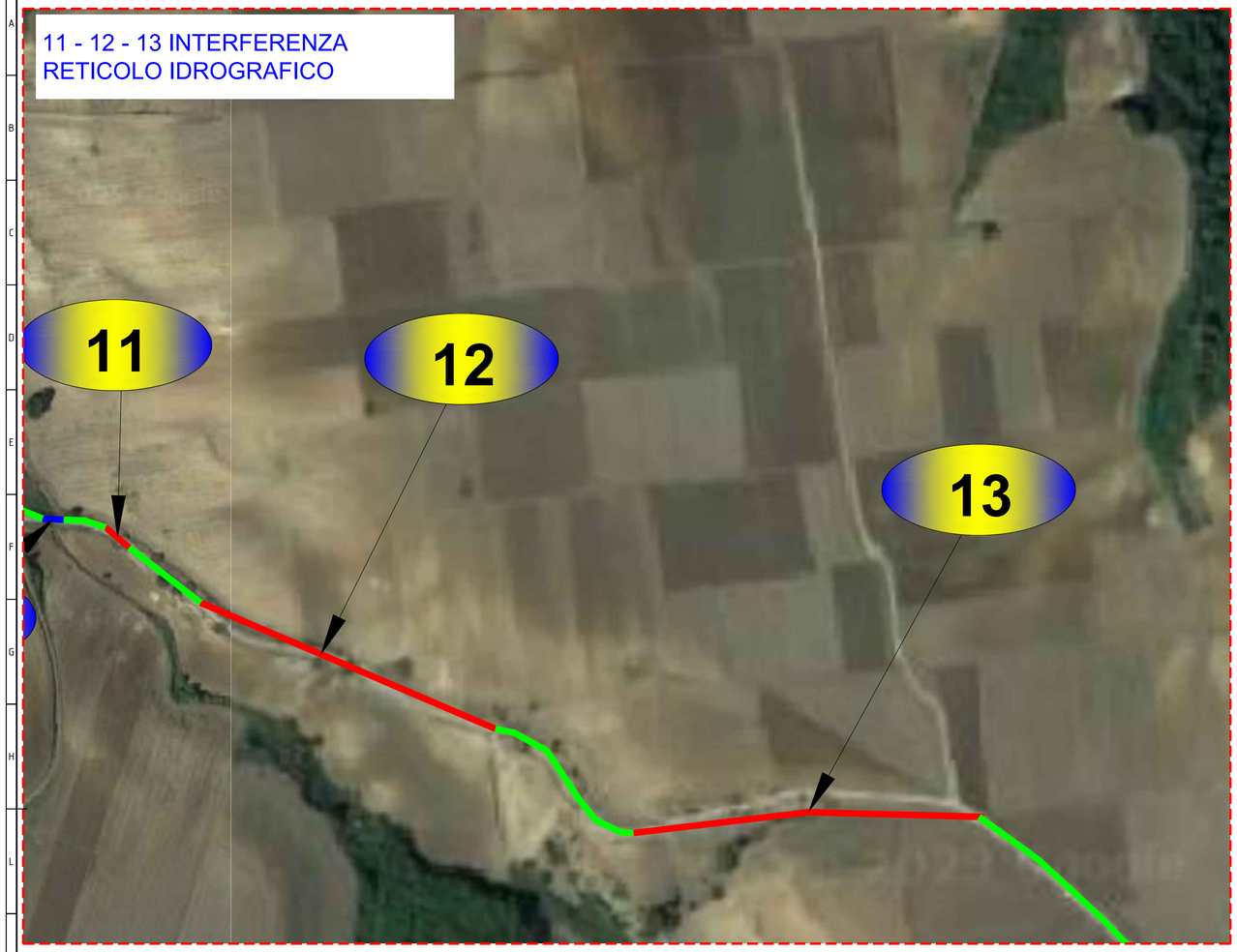

Foto INTERFERENZA n°11

Foto INTERFERENZA n°12

Foto INTERFERENZA n°13

LOCALIZZAZIONE SU CTR in scala 1:25.000

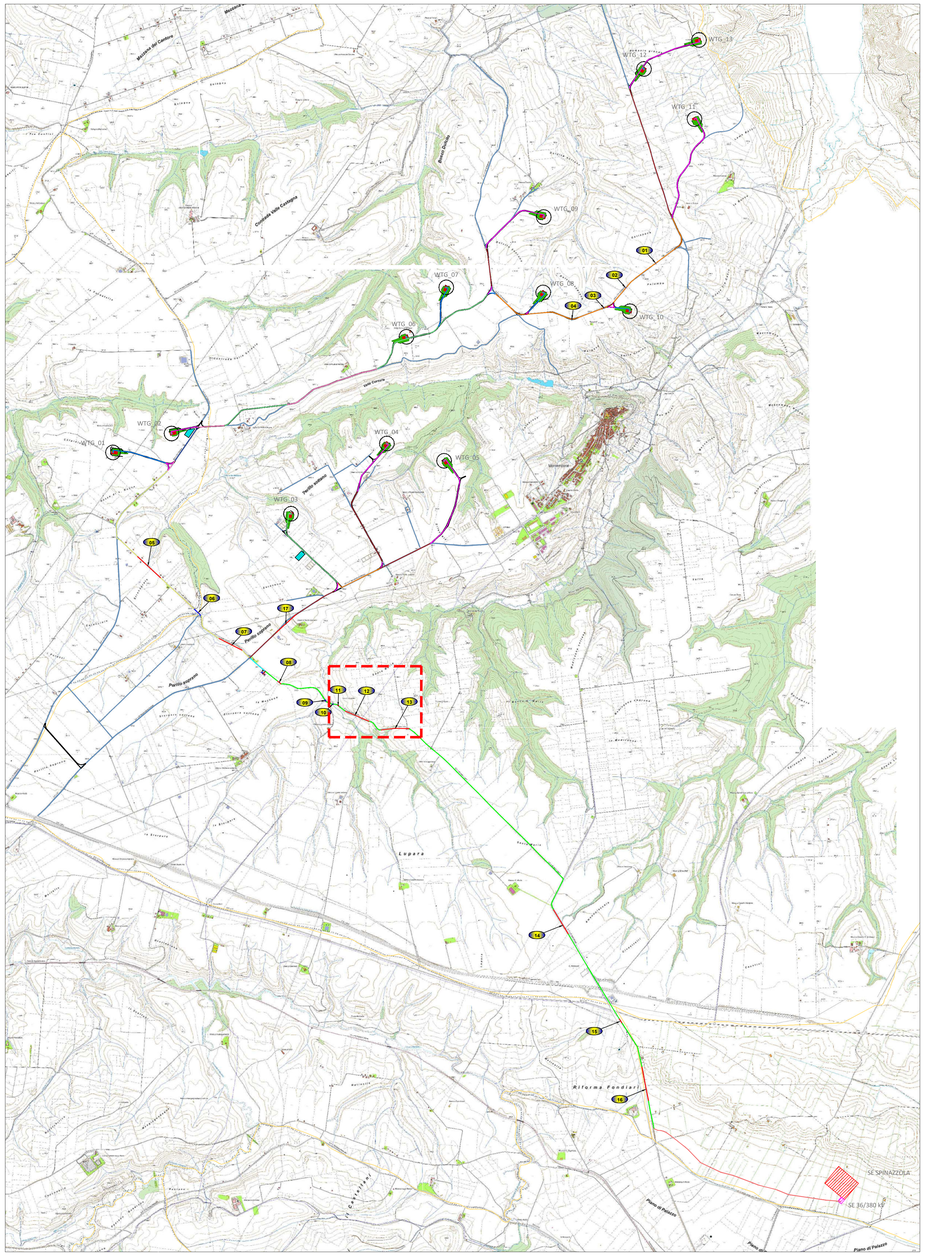

LEGENDA

- Piazzola Aerogeneratore
- Rilevato
- Scavo
- Fondazione e sorvolo
- Piazzola Definitiva
- Piazzola Temporanea
- Site camp e deposito
- SE Spinazzola
- SE 36/380 kV
- Cabina di Raccolta
- Staffaggio a ponte del cavidotto
- TOC
- Confini Comunali

LEGENDA DETTAGLIO CAVIDOTTO

- CAVIDOTTO AT SEZIONE TIPO "A" 1 terna su strada sterrata
- CAVIDOTTO AT SEZIONE TIPO "B" 2 terne su strada sterrata
- CAVIDOTTO AT SEZIONE TIPO "C" 3 terne su strada sterrata
- CAVIDOTTO AT INTERRATO SEZIONE TIPO "D" 1 terna su asfalto
- CAVIDOTTO AT INTERRATO SEZIONE TIPO "E" 2 terne su asfalto
- CAVIDOTTO AT INTERRATO SEZIONE TIPO "F" 3 terne su strada asfaltata
- CAVIDOTTO AT INTERRATO SEZIONE TIPO "G" 4 terne su strada asfaltata
- CAVIDOTTO DI CONNESSIONE SEZIONE TIPO "H" 4 terne su strada asfaltata
- CAVIDOTTO DI CONNESSIONE SEZIONE TIPO "I" 4 terne su strada sterrata
- CAVIDOTTO AT SEZIONE TIPO "L" 5 terne su strada sterrata
- CAVIDOTTO AT INTERRATO SEZIONE TIPO "M" 5 terne su strada asfaltata
- 00 NUMERO INTERFERENZA

Schema di collegamento WTG e lunghezza del tracciato dei cavidotti AT

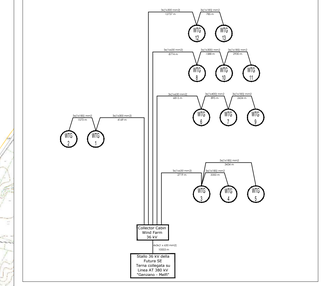

TOC PER SUPERAMENTO RETICOLO IDROGRAFICO in scala 1:20 (INTERFERENZA n° 11 - 12 - 13)

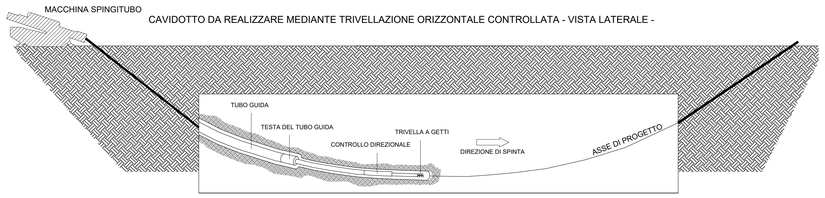

Rev. N.	Date	Description	Prepared	Approved
00	06/02/2024	PRIMA EMISSIONE	F.SISTI	A.SERGI

DIRETTORE TECNICO / Technical Director: ING. ANTONIO SERGI

TIMBRO E FIRMA / Sign and Stamp

NOME D'ARCHIVIO FILE NAME: SCS.DES.D.ELE.ITA.W.5681.002.00

DATA / Date: 06/02/2024

FORMATO DEL DISEGNO / Drawing Format: A0

SCALA DEL DISEGNO / Drawing scale: 1:2.000

NUMERO FOGLIO DEL DISEGNO / Drawing sheet: 6 di/of 10

SOGGETTO PROPONENTE / Proposent:
SCS ENLIN S.r.l.
Sede Legale:
Via F. de Ryndoll, 10
72017 Ostuni (BR)
P. IVA 02709030745

PROGETTISTA / Technical Advisor:
SCS Progettazione

PROGETTO / Project: IMPIANTO EOLICO MONTEMILONE

OGGETTO DEL DOCUMENTO / Utilization Scope: ITER AUTORIZZATIVO

TITOLO / Title: A.16.a.20_ Planimetria con individuazione di tutte le interferenze

CODICE SCS / SCS Code

COMPANY	PURPOSE	TYPE	DISCIPLINE	COUNTRY	TEC	PLANT	PROGRESSIVE	REVISION
SCS	DES	D	ELE	ITA	W	5681	002	00

PIANTA INTERFERENZA SU ORTOFOTO in scala 1:2.000

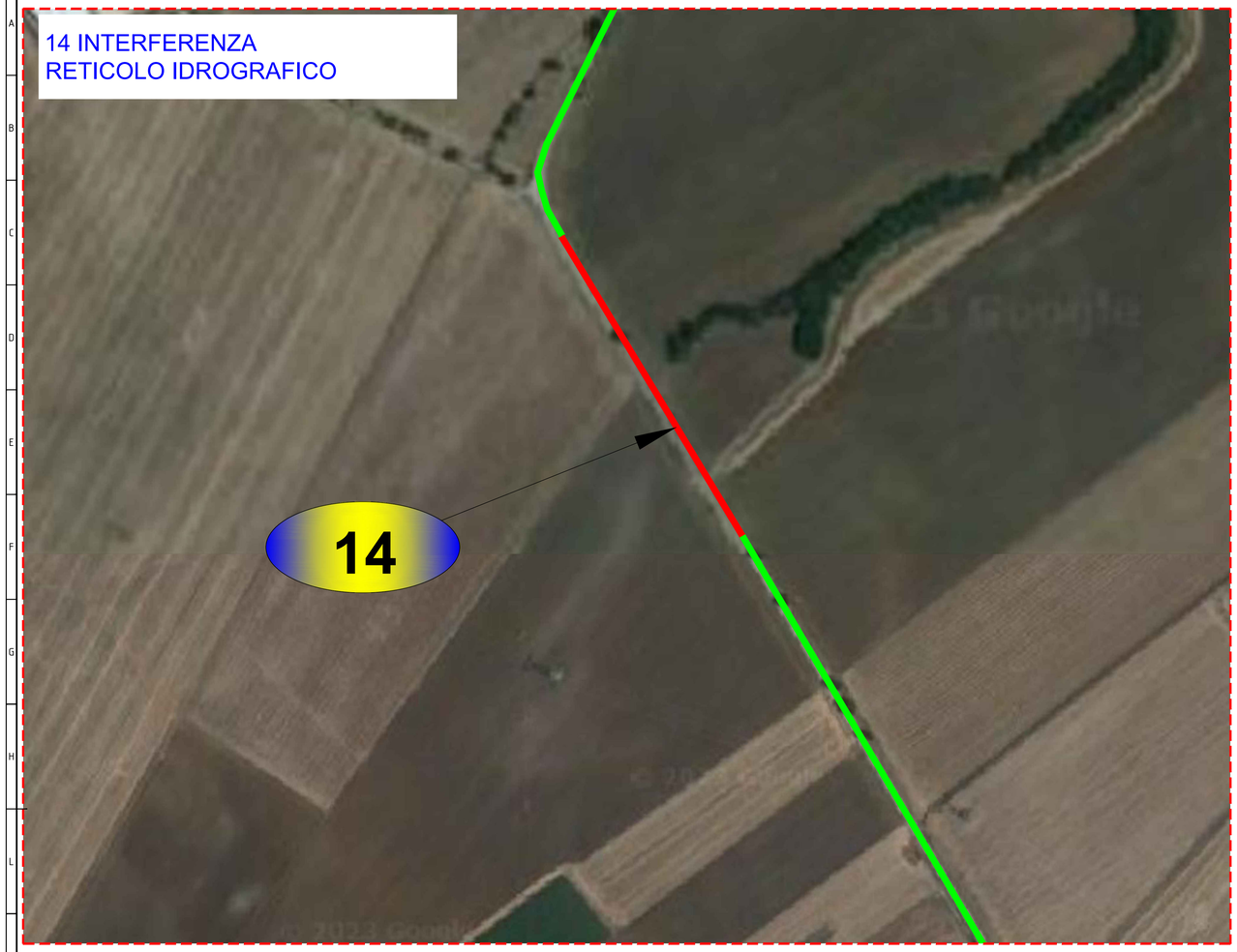

LOCALIZZAZIONE SU CTR in scala 1:25.000

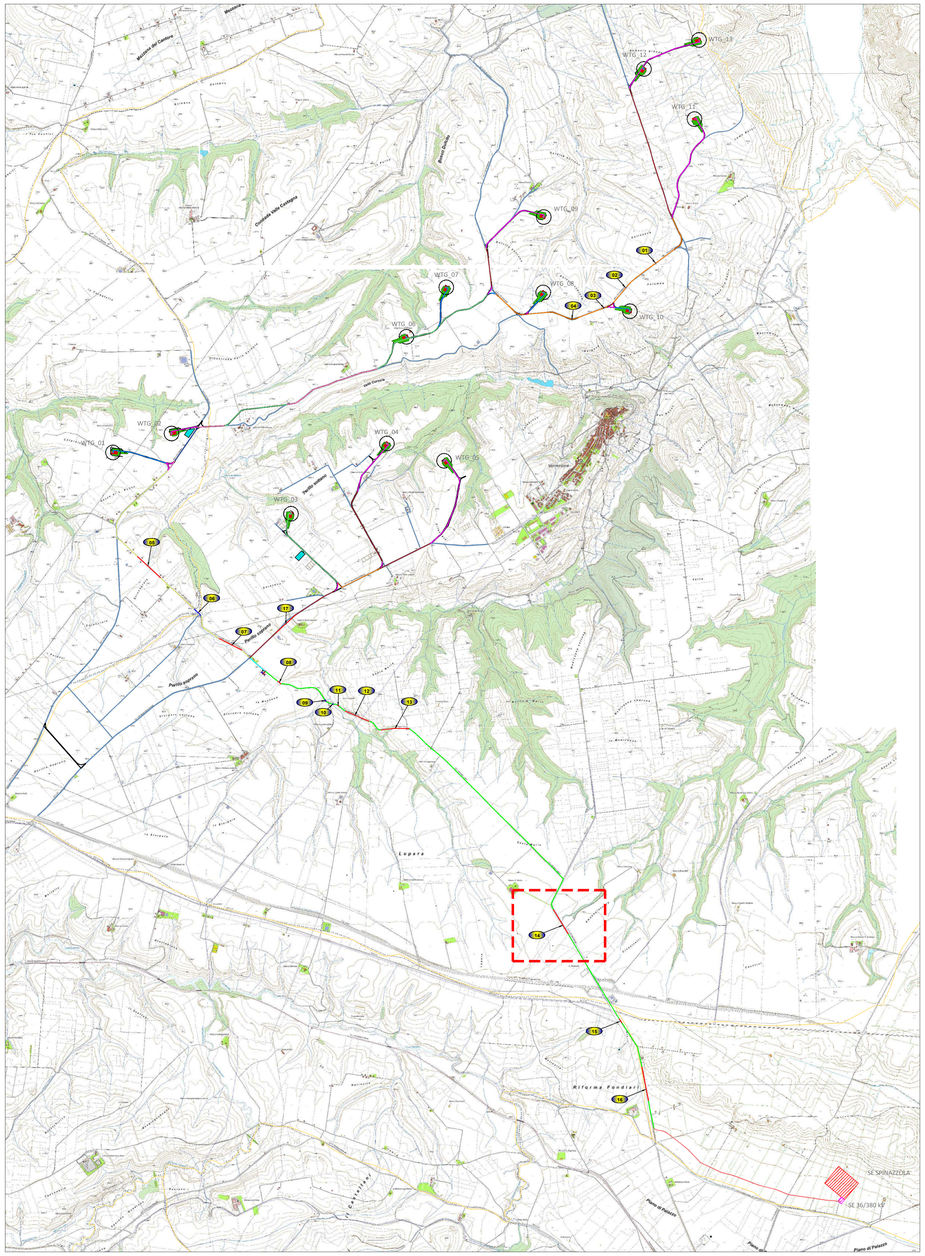

LEGENDA

- Piazzola Aerogeneratore
- Rilevato
- Scavo
- Fondazione e sorvolo
- Piazzola Definitiva
- Piazzola Temporanea
- Site camp e deposito
- SE Spinazzola
- SE 36/380 kV
- Cabina di Raccolta
- Staffaggio a ponte del cavidotto
- TOC
- Confini Comunali

LEGENDA DETTAGLIO CAVIDOTTO

- CAVIDOTTO AT SEZIONE TIPO "A" 1 terna su strada sterrata
- CAVIDOTTO AT SEZIONE TIPO "B" 2 terne su strada sterrata
- CAVIDOTTO AT SEZIONE TIPO "C" 3 terne su strada sterrata
- CAVIDOTTO AT INTERRATO SEZIONE TIPO "D" 1 terna su asfalto
- CAVIDOTTO AT INTERRATO SEZIONE TIPO "E" 2 terne su asfalto
- CAVIDOTTO AT INTERRATO SEZIONE TIPO "F" 3 terne su strada asfaltata
- CAVIDOTTO AT INTERRATO SEZIONE TIPO "G" 4 terne su strada asfaltata
- CAVIDOTTO DI CONNESSIONE SEZIONE TIPO "H" 4 terne su strada asfaltata
- CAVIDOTTO DI CONNESSIONE SEZIONE TIPO "I" 4 terne su strada sterrata
- CAVIDOTTO AT SEZIONE TIPO "L" 5 terne su strada sterrata
- CAVIDOTTO AT INTERRATO SEZIONE TIPO "M" 5 terne su strada asfaltata
- 00 NUMERO INTERFERENZA

Schema di collegamento WTG e lunghezza del tracciato dei cavidotti AT

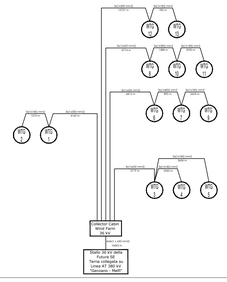

TOC PER SUPERAMENTO RETICOLO IDROGRAFICO in scala 1:20 (INTERFERENZA n°14)

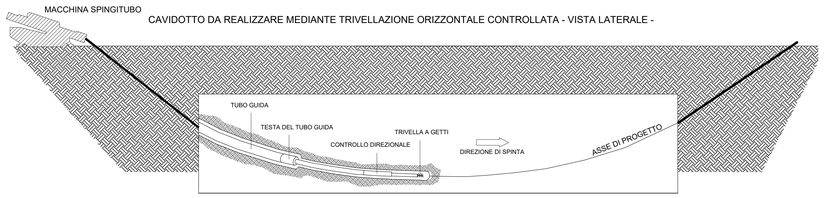

Foto INTERFERENZA n°14

Rev.	Data / Date	Descrizione / Description	Preparato / Prepared	Approvato / Approved
00	06/02/2024	PRIMA EMISSIONE	F.SISTI	A.SERGI

DIRETTORE TECNICO / Technical Director: ING. ANTONIO SERGI — TIMBRO E FIRMA / Sign and Stamp

NOME D'ARCHIVIO FILE NAME: SCS.DES.D.ELE.ITA.W.5681.002.00 — DATA / Date: 06/02/2024

FORMATO DEL DISEGNO / Drawing Format: A0 — SCALA DEL DISEGNO / Drawing scale: 1:2.000 — NUMERO FOGLIO DEL DISEGNO / Drawing sheet: 7 di/of 10

SOGGETTO PROPONENTE / Proposerd: **SCS ENLIN S.r.l.** Sede Legale: Via F. de Ryndò, 10 72017 Ostuni (BR) P. IVA 02709830745

PROGETTISTA / Technical Advisor: SCS Engineering

PROGETTO / Project: IMPIANTO EOLICO MONTEMILONE

OGGETTO DOCUMENTO / Utilization Scope: ITER AUTORIZZATIVO

TITOLO / Title: A.16.a.20._Planimetria con individuazione di tutte le interferenze

PROGETTO / Project: IMPIANTO EOLICO MONTEMILONE

CODICE SCS / SCS Code

COMPANY	PURPOSE	TYPE	DISCIPLINE	COUNTRY	TEC	PLANT	PROGRESSIVE	REVISION
SCS	DES	D	E L E	I T A	W	5 6 8 1	0 0 2	0 0

A0

PIANTA INTERFERENZA SU ORTOFOTO in scala 1:2.000

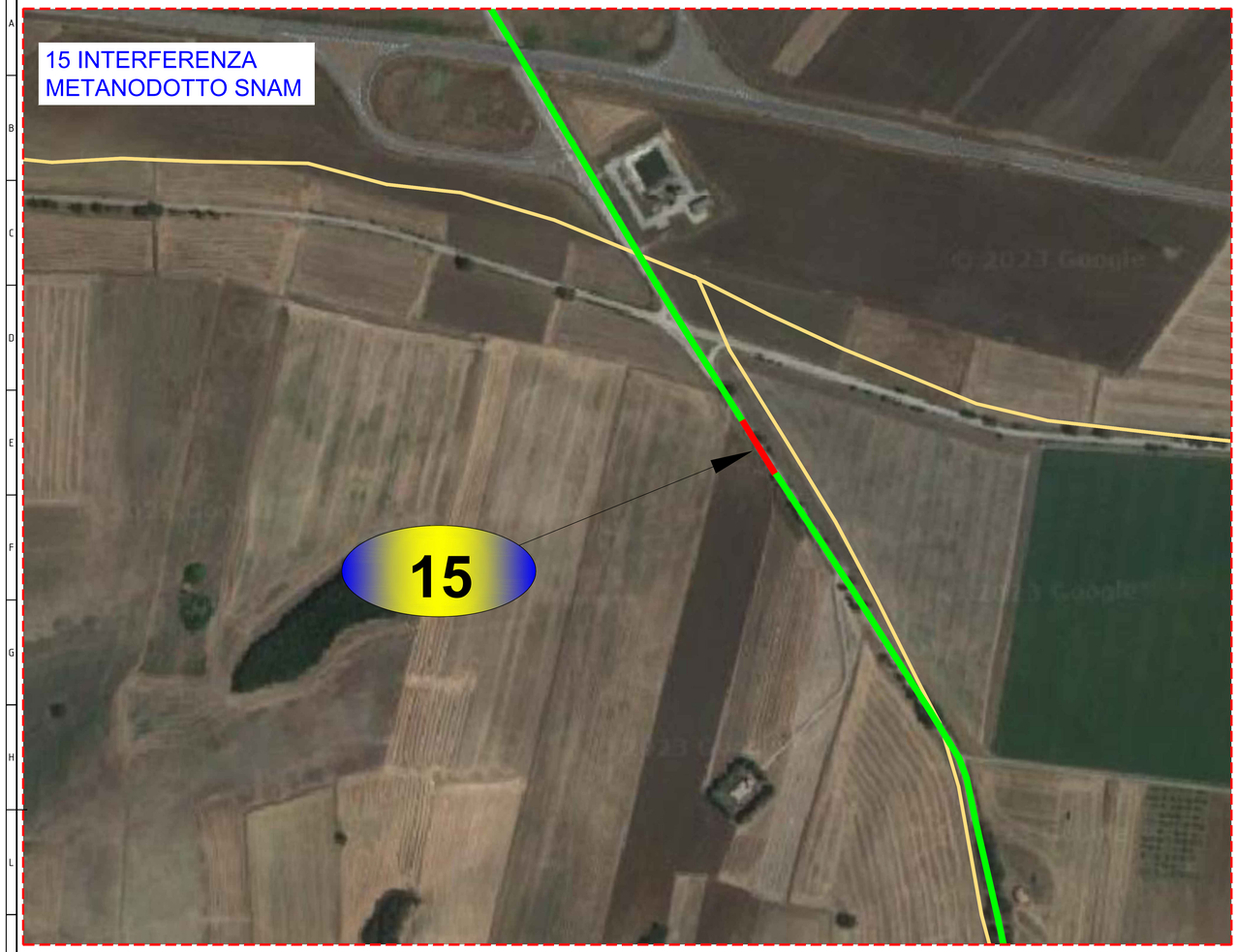

LOCALIZZAZIONE SU CTR in scala 1:25.000

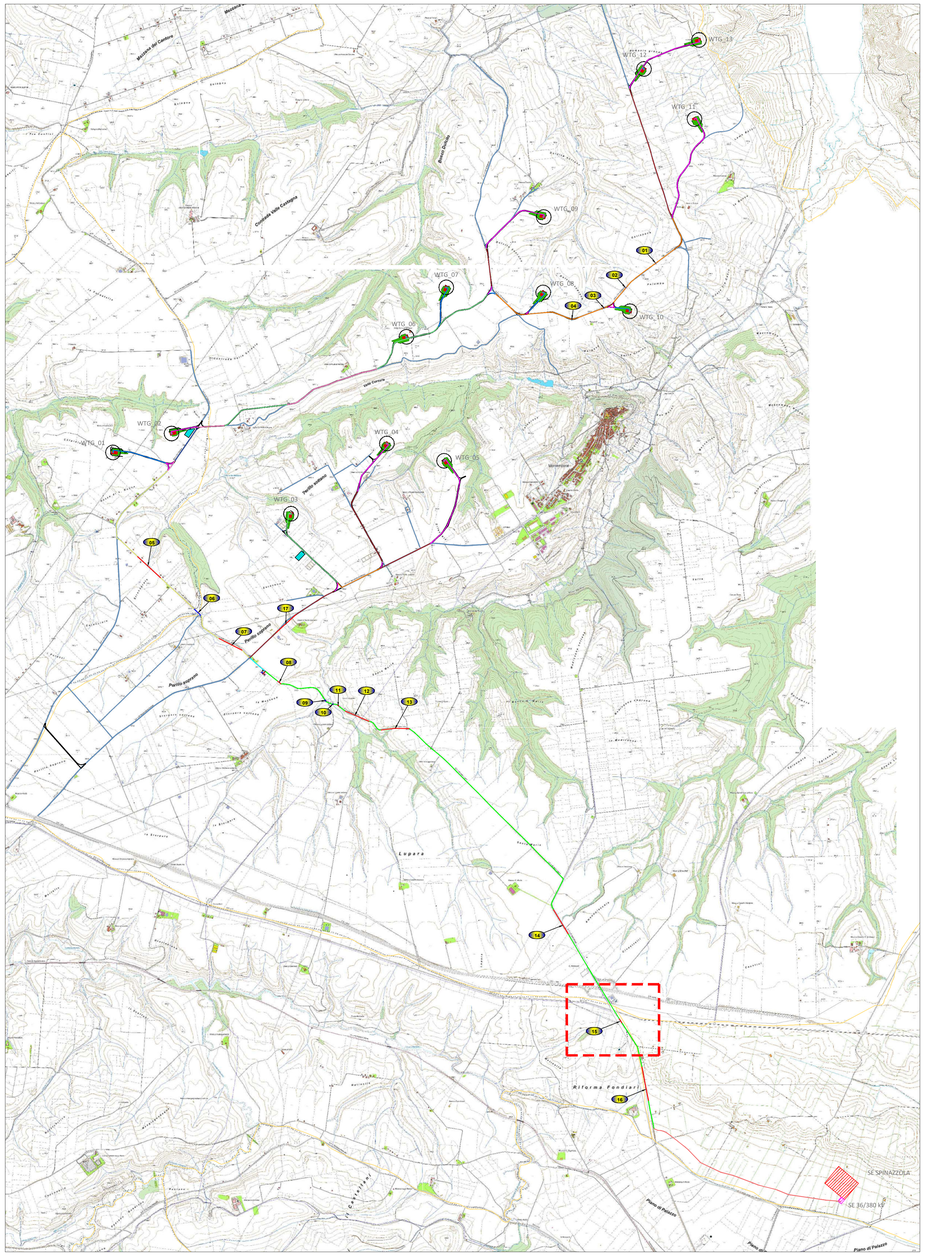

LEGENDA

- Piazzola Aerogeneratore
- Rilevato
- Scavo
- Fondazione e sorvolo
- Piazzola Definitiva
- Piazzola Temporanea
- Site camp e deposito
- SE Spinazzola
- SE 36/380 kV
- Cabina di Raccolta
- Staffaggio a ponte del cavidotto
- TOC
- Confini Comunali

LEGENDA DETTAGLIO CAVIDOTTO

- CAVIDOTTO AT SEZIONE TIPO "A" 1 terna su strada sterrata
- CAVIDOTTO AT SEZIONE TIPO "B" 2 terne su strada sterrata
- CAVIDOTTO AT SEZIONE TIPO "C" 3 terne su strada sterrata
- CAVIDOTTO AT INTERRATO SEZIONE TIPO "D" 1 terna su asfalto
- CAVIDOTTO AT INTERRATO SEZIONE TIPO "E" 2 terne su asfalto
- CAVIDOTTO AT INTERRATO SEZIONE TIPO "F" 3 terne su strada asfaltata
- CAVIDOTTO AT INTERRATO SEZIONE TIPO "G" 4 terne su strada asfaltata
- CAVIDOTTO DI CONNESSIONE SEZIONE TIPO "H" 4 terne su strada asfaltata
- CAVIDOTTO DI CONNESSIONE SEZIONE TIPO "I" 4 terne su strada sterrata
- CAVIDOTTO AT SEZIONE TIPO "L" 5 terne su strada sterrata
- CAVIDOTTO AT INTERRATO SEZIONE TIPO "M" 5 terne su strada asfaltata
- 00 NUMERO INTERFERENZA

Schema di collegamento WTG e lunghezza del tracciato dei cavidotti AT

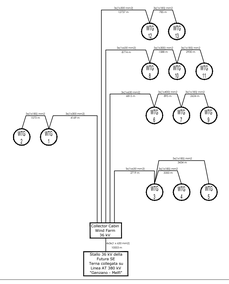

TOC PER SUPERAMENTO METANODOTTO SNAM in scala 1:20 (INTERFERENZA n°15)

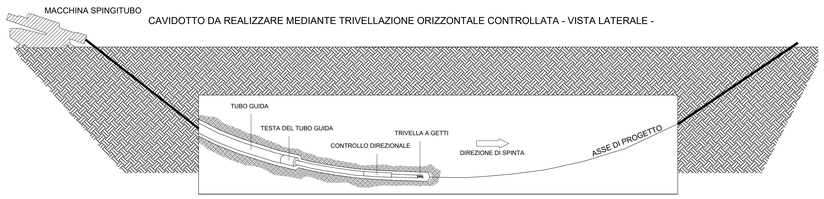

Foto INTERFERENZA n°15

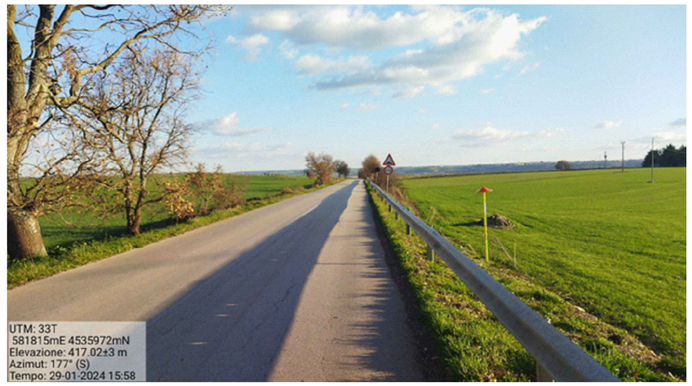

REV. N. Rev.	DATA Date	DESCRIZIONE Description	PREPARATO Prepared	APPROVATO Approved
00	06/02/2024	PRIMA EMISSIONE	F.SISTI	A.SERGI

DIRETTORE TECNICO / Technical Director: ING. ANTONIO SERGI

TIMBRO E FIRMA / Sign and Stamp

NOME D'ARCHIVIO FILE NAME: SCS.DES.D.ELE.ITA.W.5681.002.00

DATA / Date: 06/02/2024

FORMATO DEL DISEGNO / Drawing Format: A0

SCALA DEL DISEGNO / Drawing scale: 1:2.000

NUMERO FOGLIO DEL DISEGNO / Drawing sheet: 8 di/of 10

SOGGETTO PROPONENTE / Proponent:
SCS ENLIN S.r.l.
Sede Legale:
Via F. do Ayroldi, 10
70017 Datum (BR)
P. IVA 02703630745

PROGETTO / Project: IMPIANTO EOLICO MONTEMILONE

SCOPO DOCUMENTO / Utilization Scope: ITER AUTORIZZATIVO

PROGETTISTA / Technical Advisor: SCS Engineering

TITOLO / Title: A.16.a.20_Planimetria con individuazione di tutte le interferenze

PROGETTO / Project: IMPIANTO EOLICO MONTEMILONE

CODICE SCS / SCS Code

COMPANY	PURPOSE	TYPE	DISCIPLINE		COUNTRY		TEC.	PLANT		PROGRESSIVE		REVISION	
SCS	DES	D	E	L	I	T	A	W	5	6	8	1	0	0	2	0	0

A0

PIANTA INTERFERENZA SU ORTOFOTO in scala 1:2.000

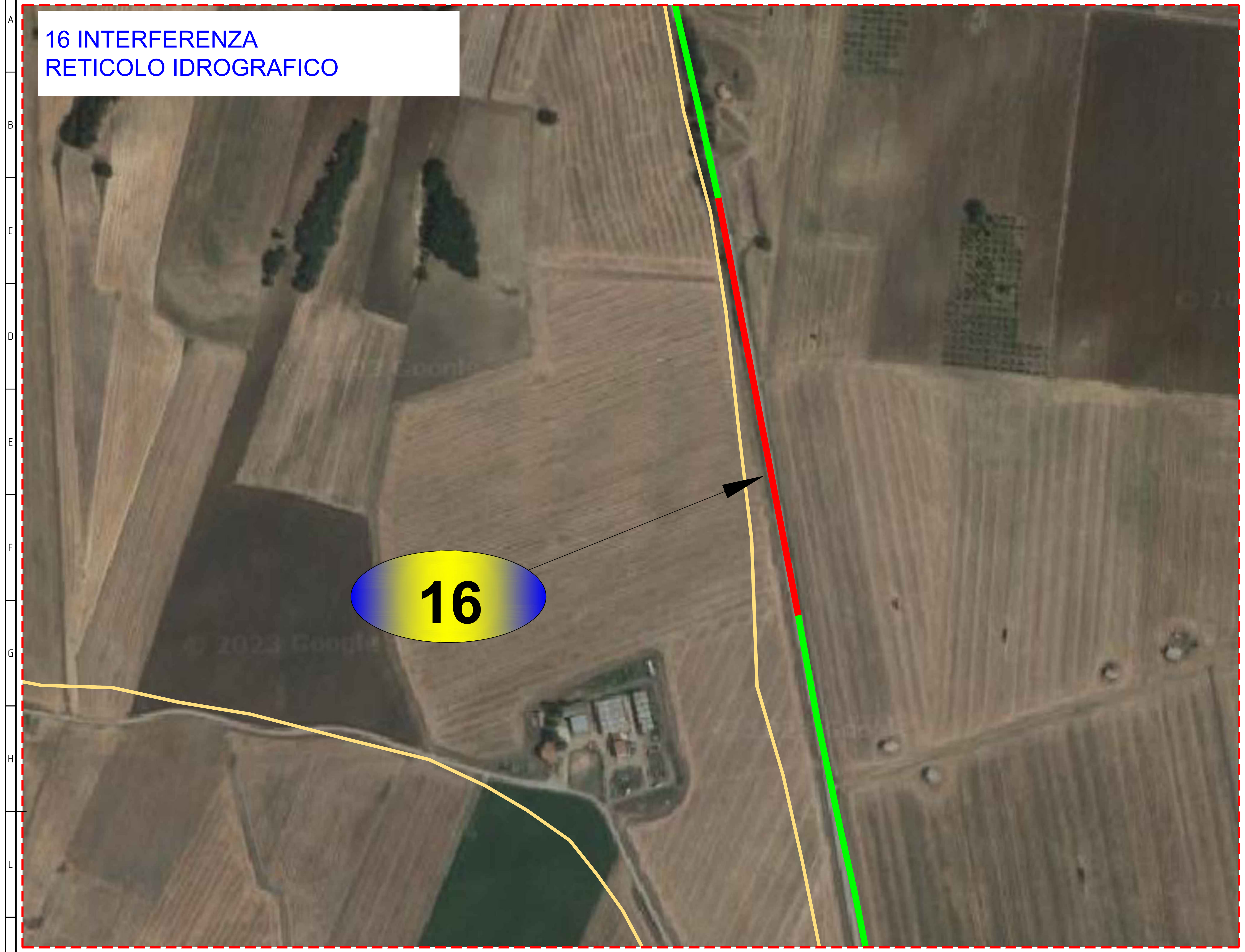

LOCALIZZAZIONE SU CTR in scala 1:25.000

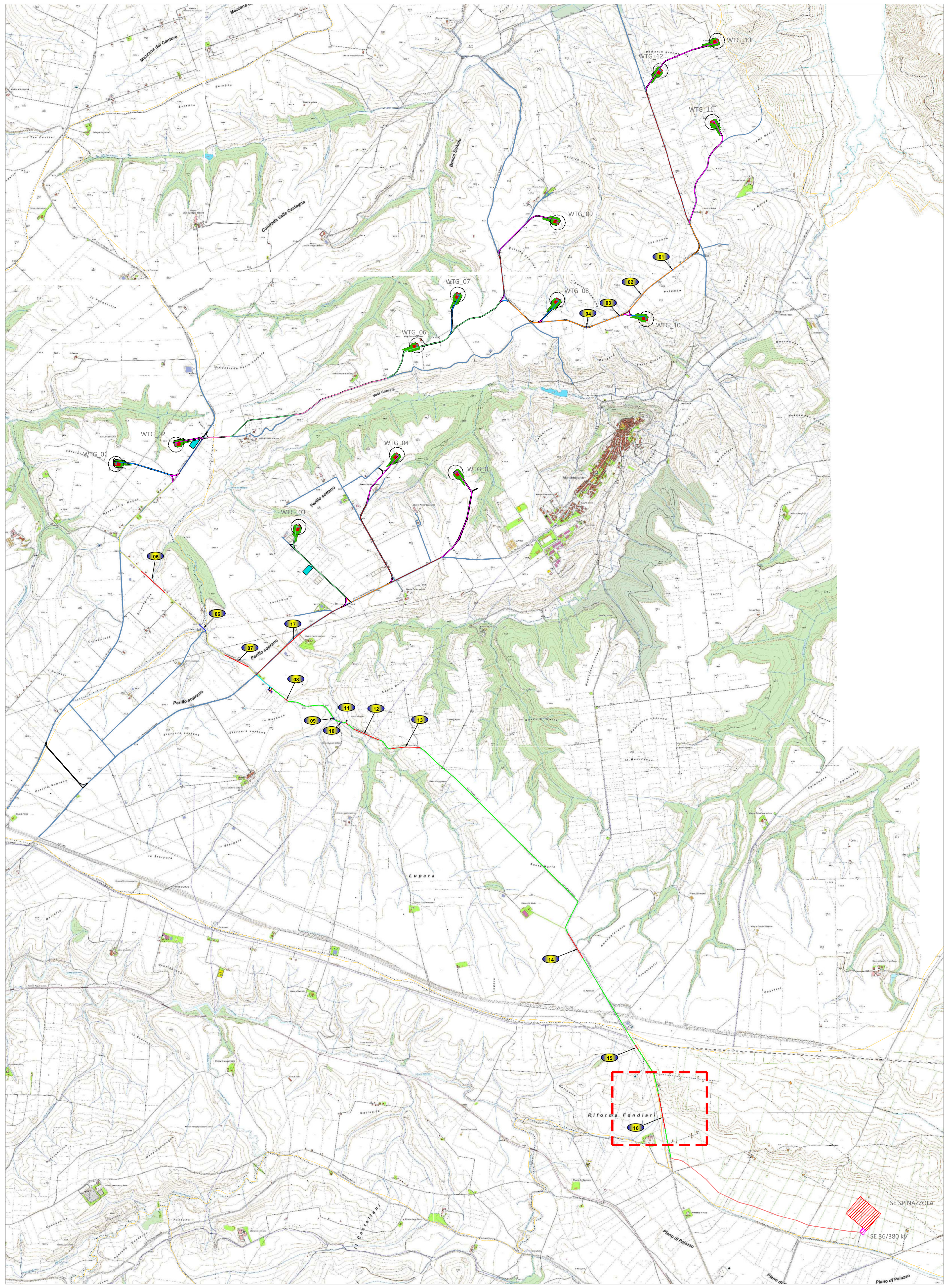

LEGENDA

- Piazzola Aerogeneratore
- Rilevato
- Scavo
- Fondazione e sorvolo
- Piazzola Definitiva
- Piazzola Temporanea
- Site camp e deposito
- SE Spinazzola
- SE 36/380 kV
- Cabina di Raccolta
- Staffaggio a ponte del cavidotto
- TOC
- Confini Comunali

LEGENDA DETTAGLIO CAVIDOTTO

- CAVIDOTTO AT SEZIONE TIPO "A" 1 terna su strada sterrata
- CAVIDOTTO AT SEZIONE TIPO "B" 2 terne su strada sterrata
- CAVIDOTTO AT SEZIONE TIPO "C" 3 terne su strada sterrata
- CAVIDOTTO AT INTERRATO SEZIONE TIPO "D" 1 terna su asfalto
- CAVIDOTTO AT INTERRATO SEZIONE TIPO "E" 2 terne su asfalto
- CAVIDOTTO AT INTERRATO SEZIONE TIPO "F" 3 terne su strada asfaltata
- CAVIDOTTO AT INTERRATO SEZIONE TIPO "G" 4 terne su strada asfaltata
- CAVIDOTTO DI CONNESSIONE SEZIONE TIPO "H" 4 terne su strada asfaltata
- CAVIDOTTO DI CONNESSIONE SEZIONE TIPO "I" 4 terne su strada sterrata
- CAVIDOTTO AT SEZIONE TIPO "L" 5 terne su strada sterrata
- CAVIDOTTO AT INTERRATO SEZIONE TIPO "M" 5 terne su strada asfaltata
- 00 NUMERO INTERFERENZA

Schema di collegamento WTG
e lunghezza del tracciato
dei cavidotti AT

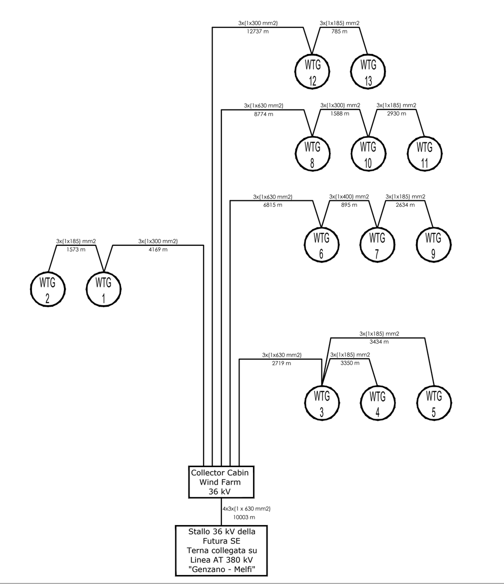

TOC PER SUPERAMENTO RETICOLO IDROGRAFICO
in scala 1:20 (INTERFERENZA n°16)

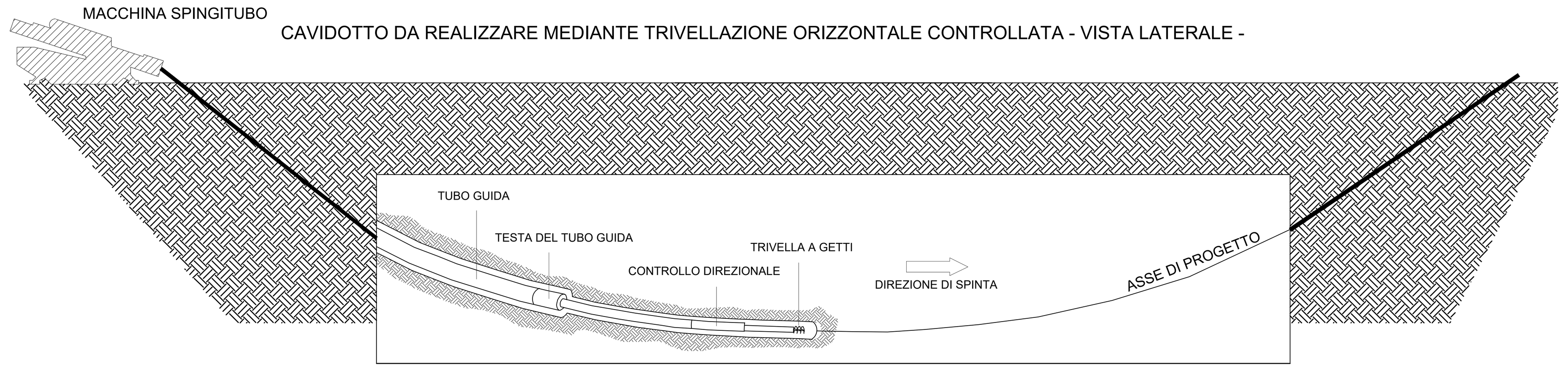

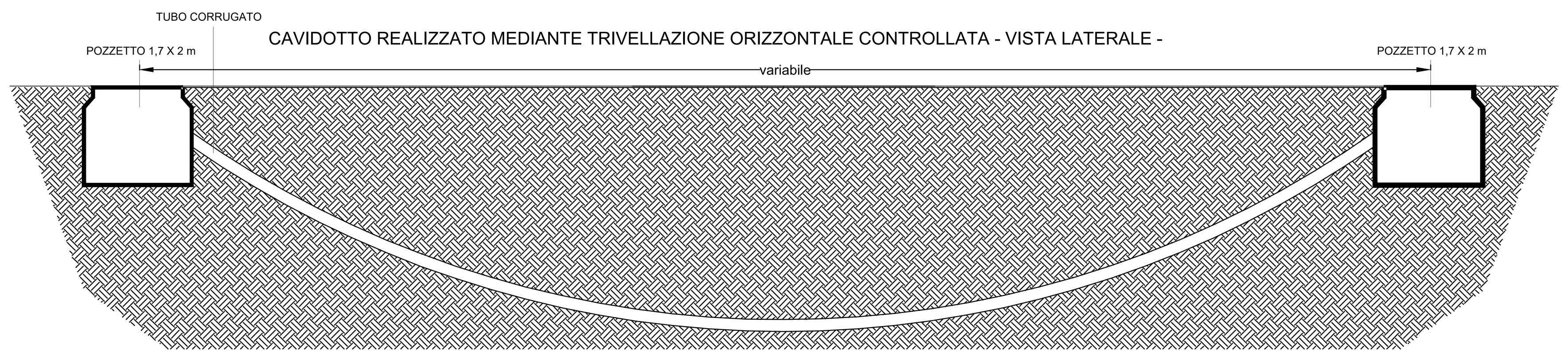

Foto INTERFERENZA n°16

REV. N. / Rev.	DATA / Date	DESCRIZIONE / Description	PREPARATO / Prepared	APPROVATO / Approved
00	06/02/2024	PRIMA EMISSIONE	F.SISTI	A.SERGI

DIRETTORE TECNICO / Technical Director: ING. ANTONIO SERGI

TIMBRO E FIRMA / Sign and Stamp

NOME D'ARCHIVIO/ FILE NAME: SCS.DES.D.ELE.ITA.W.5681.002.00 — DATA / Date: 06/02/2024

FORMATO DEL DISEGNO / Drawing Format: A0 — SCALA DEL DISEGNO / Drawing scale: 1:2.000 — NUMERO FOGLIO DEL DISEGNO / Drawing sheet: 9 di/of 10

SOGGETTO PROPONENTE / Proponent: **SCS ENLIN S.r.l.** Sede Legale : Via F.do Ayroldi, 10 72017 Ostuni (BR) P. IVA 02703630745

PROGETTO / Project: IMPIANTO EOLICO MONTEMILONE

SCOPO DOCUMENTO / Utilization Scope: ITER AUTORIZZATIVO

PROGETTISTA / Technical Advisor: SCS INGEGNERIA

TITOLO / Title: A.16.a.20._Planimetria con individuazione di tutte le interferenze

PROGETTO / Project: IMPIANTO EOLICO MONTEMILONE

CODICE SCS / SCS Code

COMPANY	PURPOSE	TYPE	DISCIPLINE	COUNTRY	TEC.	PLANT	PROGRESSIVE	REVISION
SCS	DES	D	E L E	I T A	W	5 6 8 1	0 0 2	0 0

A0

PIANTA INTERFERENZA SU ORTOFOTO in scala 1:2.000

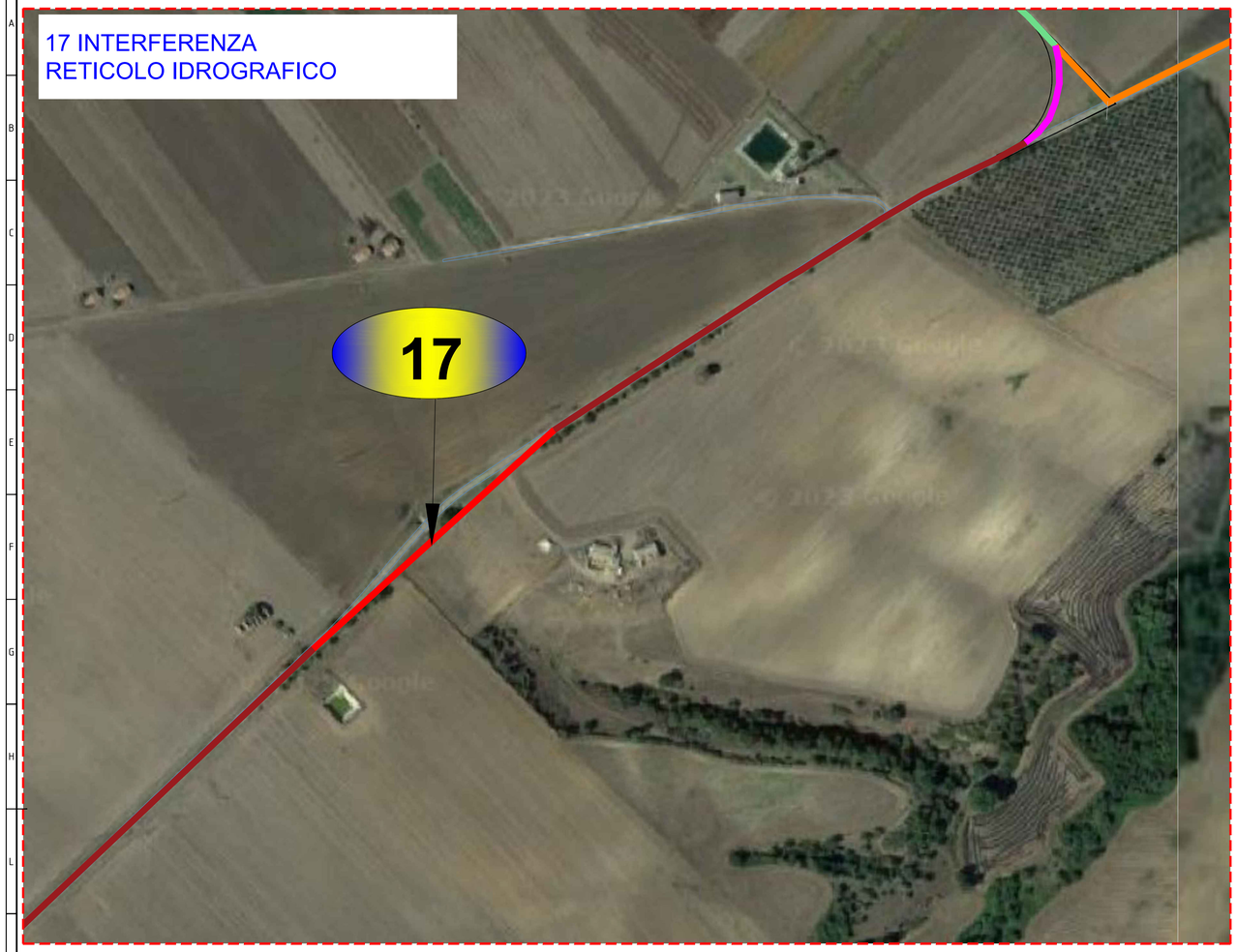

LOCALIZZAZIONE SU CTR in scala 1:25.000

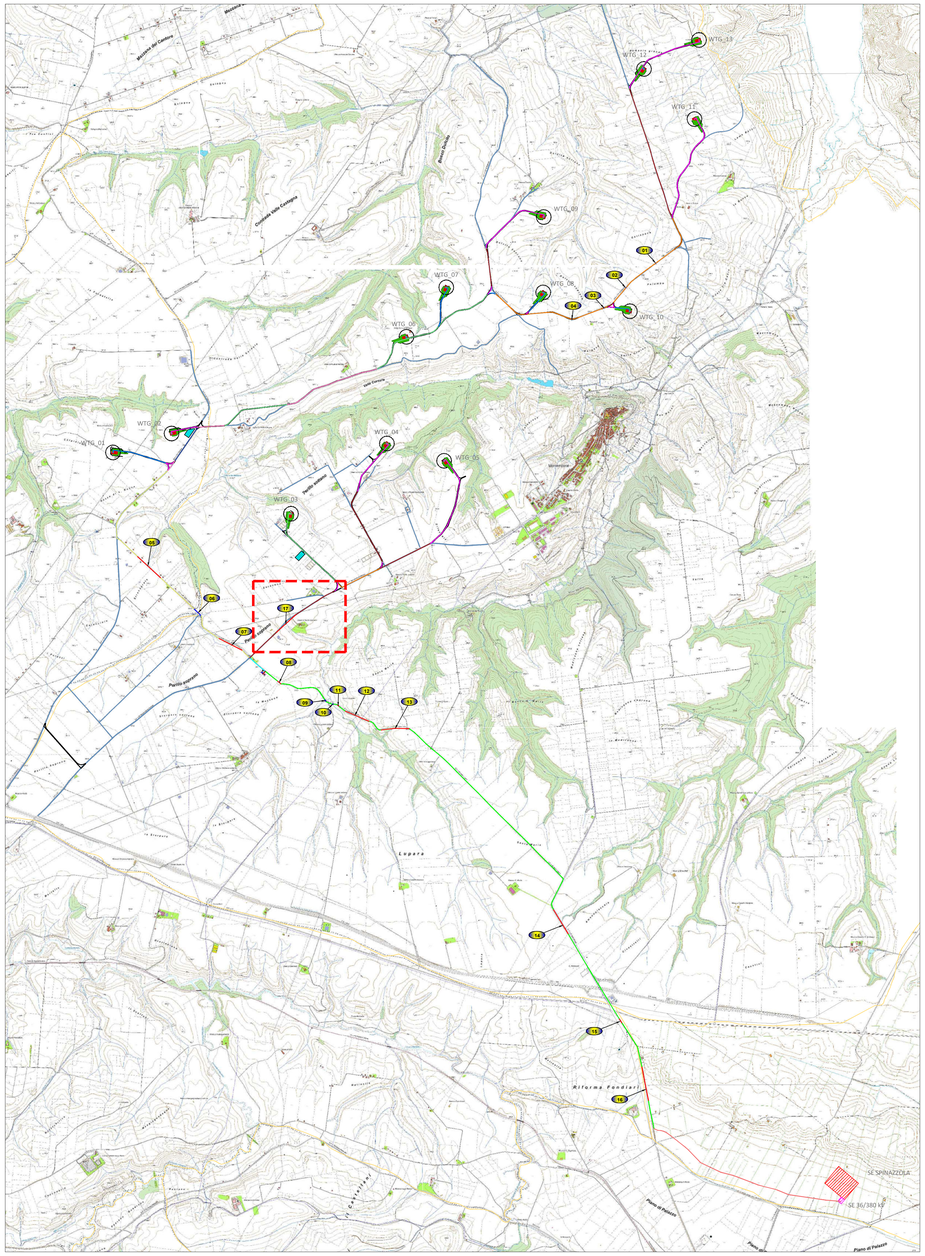

LEGENDA

- Piazzola Aerogeneratore
- Rilevato
- Scavo
- Fondazione e sorvolo
- Piazzola Definitiva
- Piazzola Temporanea
- Site camp e deposito
- SE Spinazzola
- SE 36/380 kV
- Cabina di Raccolta
- Staffaggio a ponte del cavidotto
- TOC
- Confini Comunali

LEGENDA DETTAGLIO CAVIDOTTO

- CAVIDOTTO AT SEZIONE TIPO "A" 1 terna su strada sterrata
- CAVIDOTTO AT SEZIONE TIPO "B" 2 terne su strada sterrata
- CAVIDOTTO AT SEZIONE TIPO "C" 3 terne su strada sterrata
- CAVIDOTTO AT INTERRATO SEZIONE TIPO "D" 1 terna su asfalto
- CAVIDOTTO AT INTERRATO SEZIONE TIPO "E" 2 terne su asfalto
- CAVIDOTTO AT INTERRATO SEZIONE TIPO "F" 3 terne su strada asfaltata
- CAVIDOTTO AT INTERRATO SEZIONE TIPO "G" 4 terne su strada asfaltata
- CAVIDOTTO DI CONNESSIONE SEZIONE TIPO "H" 4 terne su strada asfaltata
- CAVIDOTTO DI CONNESSIONE SEZIONE TIPO "I" 4 terne su strada sterrata
- CAVIDOTTO AT SEZIONE TIPO "L" 5 terne su strada sterrata
- CAVIDOTTO AT INTERRATO SEZIONE TIPO "M" 5 terne su strada asfaltata
- 00 NUMERO INTERFERENZA

Schema di collegamento WTG e lunghezza del tracciato dei cavidotti AT

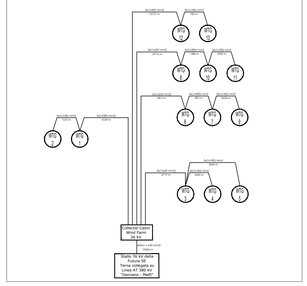

TOC PER SUPERAMENTO RETICOLO IDROGRAFICO in scala 1:20 (INTERFERENZA n°17)

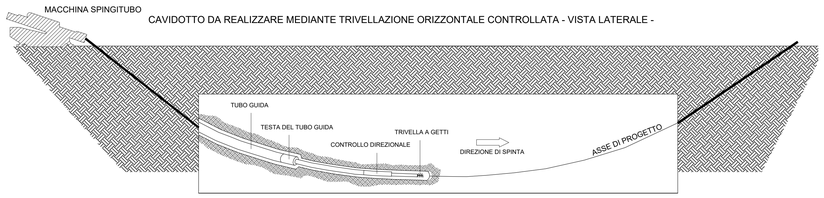

Foto INTERFERENZA n°17

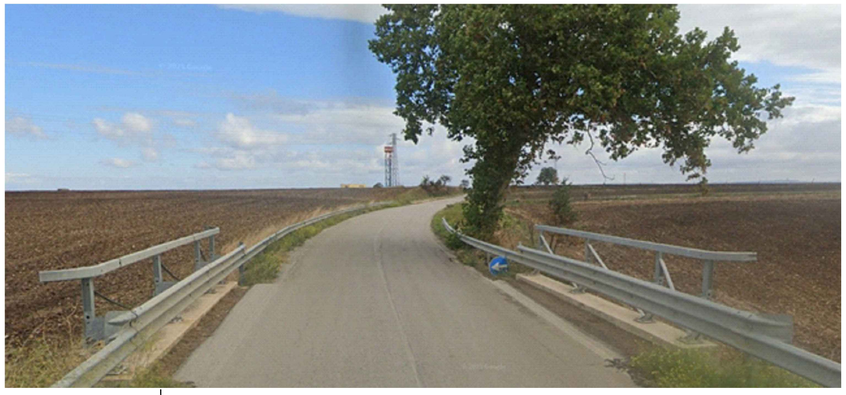

REV. N. / Rev.	DATA / Date	DESCRIZIONE / Description	PREPARATO / Prepared	APPROVATO / Approved
00	06/02/2024	PRIMA EMISSIONE	F.SISTI	A.SERGI

DIRETTORE TECNICO / Technical Director: ING. ANTONIO SERGI

TIMBRO E FIRMA / Sign and Stamp

NOME D'ARCHIVIO FILE NAME: SCS.DES.D.ELE.ITA.W.5681.002.00 — DATA / Date: 06/02/2024

FORMATO DEL DISEGNO / Drawing Format: A0 — SCALA DEL DISEGNO / Drawing scale: 1:2.000 — NUMERO FOGLIO DEL DISEGNO / Drawing sheet: 10 di/of 10

SOGGETTO PROPONENTE / Proposent:
SCS ENLIN S.r.l.
Sede Legale:
Via F.sco Ryndoli, 10
72017 Ostuni (BR)
P. IVA 02703630745

PROGETTO / Project: IMPIANTO EOLICO MONTEMILONE

SCOPO DOCUMENTO / Utilization Scope: ITER AUTORIZZATIVO

PROGETTISTA / Technical Advisor: SCS Ingegneria

TITOLO / Title: A.16.a.20._Planimetria con individuazione di tutte le interferenze

PROGETTO / Project: IMPIANTO EOLICO MONTEMILONE

CODICE SCS / SCS Code

COMPANY	PURPOSE	TYPE	DISCIPLINE	COUNTRY	TEC	PLANT	PROGRESSIVE	REVISION
SCS	DES	D	ELE	ITA	W	5681	002	00

A0