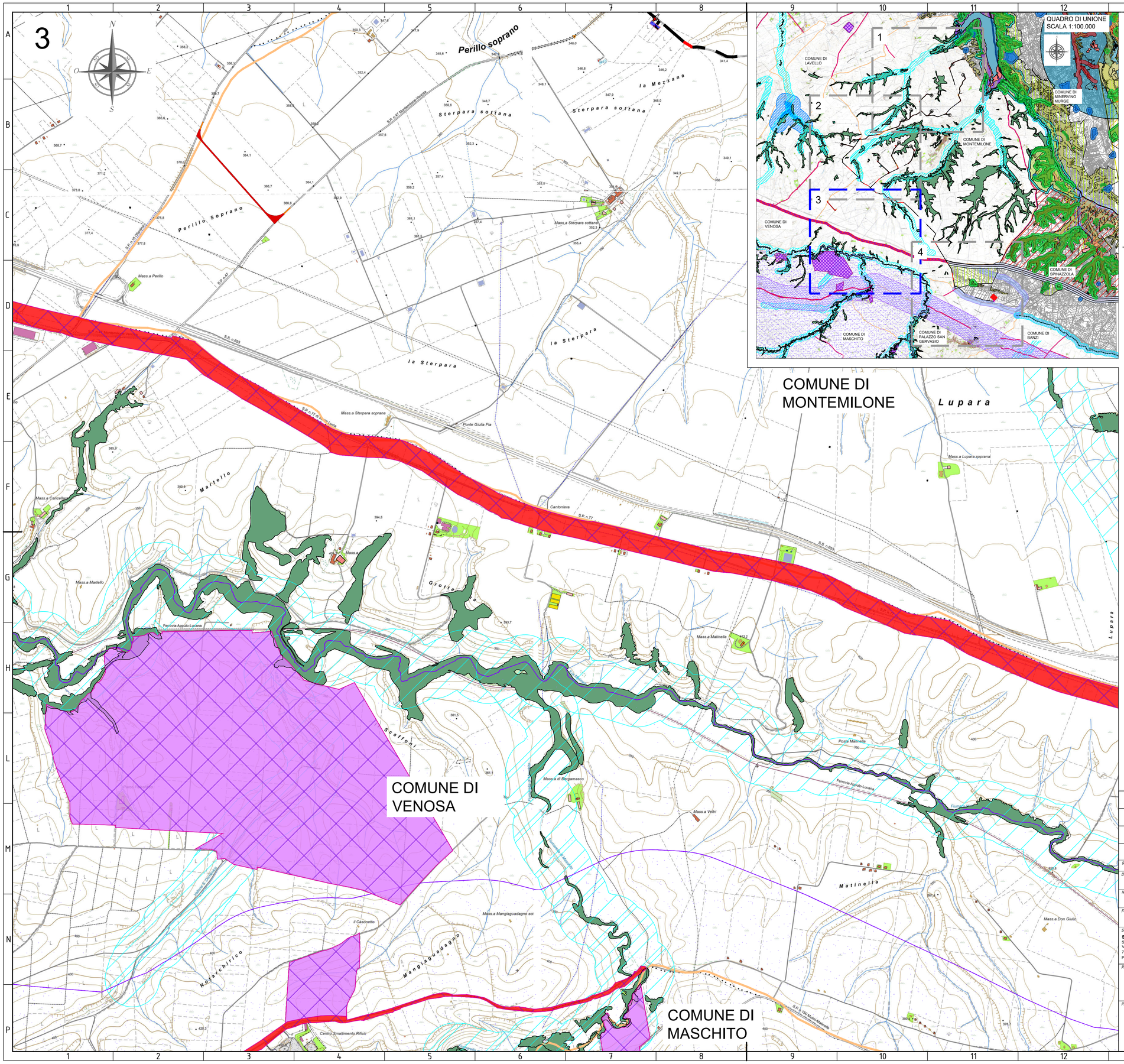

LEGENDA

- Piazzola Aerogeneratore
- Fondazione e sorvolo
- Piazzola Definitiva
- Piazzola Temporanea
- Site camp e deposito
- SE Spinazzola
- SE 36/380 kV
- Cabina di Raccolta
- Viabilità di nuova realizzazione
- Viabilità esistente da adeguare
- Cavidotto di Connessione
- Staffaggio a ponte del cavidotto
- TOC
- Confini comunali

PPR - SISTEMA DELLE TUTELE (D.Lgs. 42/2004) REGIONE BASILICATA

Beni Culturali

- Monumentali (art. 10)
- Monumentali (art. 45)
- Archeologici - Aree (artt. 10-13)
- Archeologici - Aree (art. 45)
- Archeologici - Tratturi

Beni Paesaggistici

Aree tutelate per legge (art. 142 c. 1)

- Laghi e invasi artificiali + Buffer 300 m (lett. b)
- Buffer 150 m da Fiumi, torrenti e corsi d'acqua (lett. c)
- Foreste e boschi (lett. g)
- Zone di interesse archeologico ope legis (lett. m) (cfr. con Beni Culturali "Archeologici - Aree" del PPR)
- Zone di interesse archeologico (lett. m) (procedimento in corso)

PPTR - SISTEMA DELLE TUTELE REGIONE PUGLIA

6.1.1 Componenti Geomorfologiche

Ulteriori contesti paesaggistici (UCP)

- Versanti
- Doline
- Grotte (100 m)
- Inghiottitoi (50 m)

6.1.2 Componenti Idrologiche

Beni paesaggistici (BP)

- Territori contermini ai laghi (300 m)
- Fiumi, torrenti, corsi d'acqua iscritti negli elenchi delle acque pubbliche (150 m)

Ulteriori contesti paesaggistici (UCP)

- Reticolo idrografico di connessione della R.E.R. (100 m)
- Sorgenti (25 m)
- Aree soggette a vincolo idrogeologico

6.2.1 Componenti Botanico Vegetazionali

Beni paesaggistici (BP)

- Boschi

Ulteriori contesti paesaggistici (UCP)

- Aree umide
- Prati e pascoli naturali
- Formazioni arbustive in evoluzione naturale
- Aree di rispetto dei boschi

6.2.2 Componenti delle Aree Protette e dei Siti Naturalistici

Beni Paesaggistici - Parchi e riserve (BP)

- Parchi e riserve naturali regionali
- Parchi nazionali e riserve naturali statali

Ulteriori contesti paesaggistici (UCP)

- Aree di rispetto dei parchi e delle riserve regionali (100 m)

Siti di rilevanza naturalistica

- ZSC
- ZPS-ZSC

6.3.1 Componenti culturali e insediative

Beni paesaggistici (BP)

- Zone gravate da usi civici (non validate)
- Zone di interesse archeologico

Ulteriori contesti paesaggistici (UCP)

- Città Consolidata

Testimonianza della stratificazione insediativa

- Siti storico culturali
- Rete tratturi
- Aree a rischio archeologico

Area di rispetto delle componenti culturali e insediative (100 m - 30 m)

- Siti storico culturali
- Rete tratturi
- Aree a rischio archeologico

6.3.2 Componenti dei Valori Percettivi

Ulteriori contesti paesaggistici (UCP)

- Luoghi panoramici (punti)
- Strade panoramiche
- Strade a valenza paesaggistica
- Coni visuali

Il presente elaborato grafico riporta i soli vincoli del Sistema delle Tutele ricadenti nell'intorno dell'area di progetto, così come censiti sui portali webgis http://rsdi.regione.basilicata.it per la Regione Basilicata e https://pugliacon.regione.puglia.it per la Regione Puglia.

Le zone gravate da usi civici (D. Lgs. 142 c.1 lett. h) non sono disponibili sul Portale Webgis del PPR alla data di redazione del presente elaborato.
A tal proposito, in data 20/03/2024 è stata inviata tramite pec la richiesta di certificazione di presenza/assenza di usi civici alla Direzione Generale per Politiche Agricole, Alimentari e Forestali - Ufficio Sostegno alle Imprese Agricole, Infrastrutture Rurali e allo Sviluppo della Proprietà; alla data di presentazione della VIA la Società proponente non ha ancora ricevuto risposta da parte dell'Ente.

FONTI:
http://rsdi.regione.basilicata.it
https://pugliacon.regione.puglia.it/
Sistema di Riferimento: UTM-WGS84, FUSO 33N

REV. N. / Rev.	DATA / Date	DESCRIZIONE / Description	PREPARATO / Prepared	APPROVATO / Approved
00	20/03/2024	PRIMA EMISSIONE	C.CAPITANIO	A.SERGI

DIRETTORE TECNICO / Technical Director: ING. ANTONIO SERGI

TIMBRO E FIRMA DIRETTORE TECNICO / Technical Director Sign and Stamp

NOME D'ARCHIVIO / FILE NAME: SCS.DES.D.AMB.ITA.W.5681.002.00

DATA / Date: 20/03/2024

FORMATO DEL DISEGNO / Drawing Format: A1

SCALA DEL DISEGNO / Drawing scale: 1:10.000

NUMERO FOGLIO DEL DISEGNO / Drawing sheet: 3 di/of 4

SOGGETTO PROPONENTE / Proponent:
SCS ENLIN S.r.l.
Sede Legale:
Via F.do Ayroldi, 10
72017 Ostuni (BR)
P. IVA 02703630745

PROGETTO / Project: IMPIANTO EOLICO MONTEMILONE

SCOPO DOCUMENTO / Utilization Scope: ITER AUTORIZZATIVO

PROGETTISTA / Technical Advisor: SCS INGEGNERIA

TITOLO / Title: A.16.a.4.1 - Carta dei vincoli dell'area_Il Sistema delle Tutele

PROGETTO / Project: IMPIANTO EOLICO MONTEMILONE

CODICE SCS / SCS Code

COMPANY	PURPOSE	TYPE	DISCIPLINE		COUNTRY		TEC.	PLANT				PROGRESSIVE			REVISION	
SCS	DES	D	A	M	B	I	T	A	W	5	6	8	1	0	0	2	0	0