NOTA 1:
Con riferimento alla Regione Basilicata, per la perimetrazione del vincolo idrogeologico è stato utilizzato il servizio webgis della Regione Basilicata, con le seguenti limitazioni da considerare, riportate sul sito stesso.
"*La sovrapposizione dei layer presenta tolleranze variabili, anche importanti e non uniformi, legate alle condizioni di conservazione del supporto cartaceo originale ed alle modalità della sua acquisizione (stralci provenienti da copie, talvolta in pessime condizioni e/o con difetti d'assemblaggio). Altra fonte d'errore è riconducibile alle procedure di informatizzazione e di allineamento alla cartografia catastale in formato vettoriale (aggiornamento dicembre 2008) utilizzata come riferimento, anch'essa riproiettata allo scopo.*
Il dato catastale in formato vettoriale è destinato alla sola individuazione delle aree di specifico interesse. Pertanto, ai fini della verifica dell'esistenza del vincolo idrogeologico ai sensi del R.D. 3267/1923, il riferimento è dato esclusivamente dai perimetri delle particelle catastali delle mappe storiche georiferite, distinte per singolo Comune. Attestazione e certificazione restano di esclusiva competenza dell'Ufficio Foreste e Tutela del Territorio, depositario della documentazione originaria".
Per il progetto in oggetto, è stata riportata la perimetrazione del vincolo idrogeologico estesa all'immediato intorno dell'area del parco eolico (Comuni di Banzi, Lavello, Maschito, Montemilone, Palazzo San Gervasio e Venosa).

NOTA 2:
Con riferimento alla Regione Puglia, per la perimetrazione del vincolo idrogeologico è stato considerato il vettore del PPTR inerente all'UCP - Aree soggette a vincolo idrogeologico.

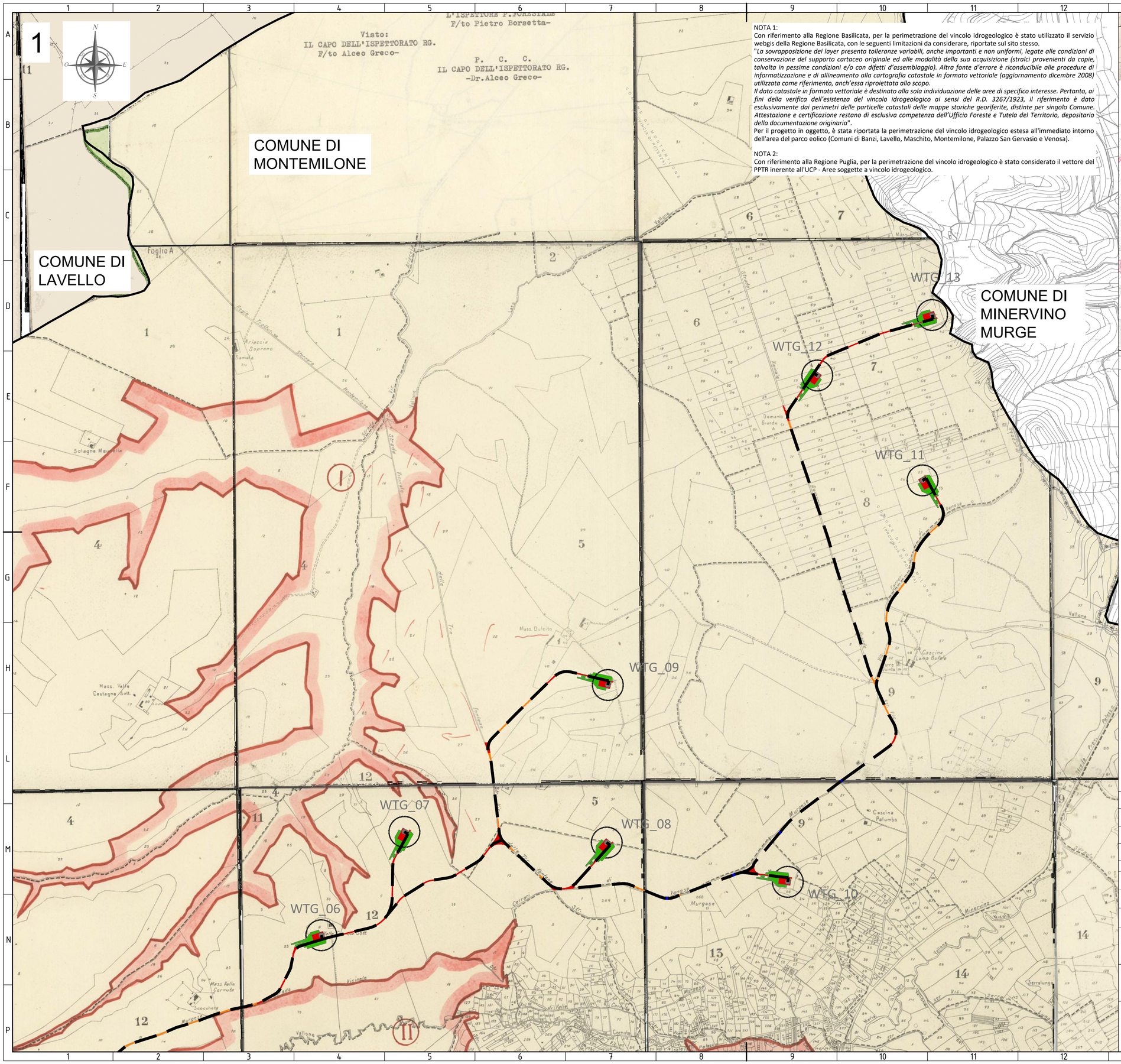

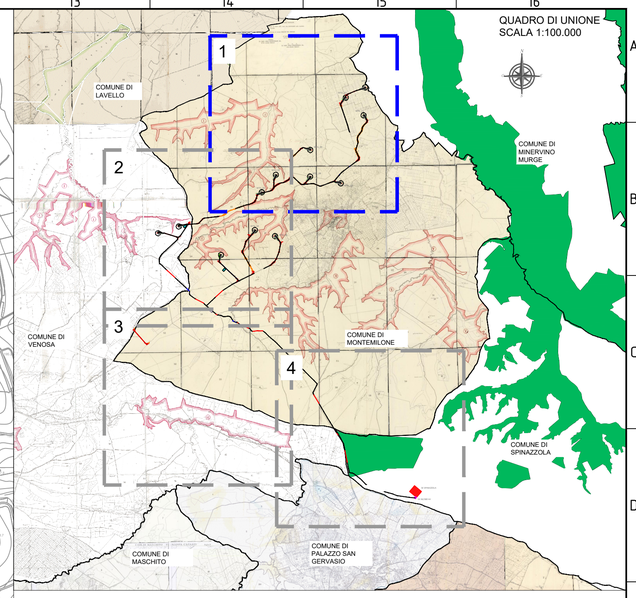

LEGENDA

- Piazzola Aerogeneratore
- Fondazione e sorvolo
- Piazzola Definitiva
- Piazzola Temporanea
- Site camp e deposito
- SE Spinazzola
- SE 36/380 kV
- Cabina di Raccolta
- Viabilità di nuova realizzazione
- Viabilità esistente da adeguare
- Cavidotto di Connessione
- Staffaggio a ponte del cavidotto
- TOC
- Confini comunali

REGIONE BASILICATA

- Confine di complesso vincolato

REGIONE PUGLIA

- UCP - Aree soggette a vincolo idrogeologico (PPTR)

Fonte: https://rsdi.regione.basilicata.it/
Fonte: https://pugliacon.regione.puglia.it/
Sistema di Riferimento: UTM-WGS84, FUSO 33N

REV. N. / Rev.	DATA / Date	DESCRIZIONE / Description	PREPARATO / Prepared	APPROVATO / Approved
00	08/02/2024	PRIMA EMISSIONE	C.CAPITANIO	A.SERGI

DIRETTORE TECNICO / Technical Director: ING. ANTONIO SERGI

TIMBRO E FIRMA / Sign and Stamp

NOME D'ARCHIVIO/ FILE NAME: SCS.DES.D.AMB.ITA.W.5681.005.00

DATA / Date: 08/02/2024

FORMATO DEL DISEGNO / Drawing Format: A1

SCALA DEL DISEGNO / Drawing scale: 1:10.000

NUMERO FOGLIO DEL DISEGNO / Drawing sheet: 1 *di/of* 4

SOGGETTO PROPONENTE / Proponent
SCS ENLIN S.r.l.
Sede Legale :
Via F.do Ayroldi, 10
72017 Ostuni (BR)
P. IVA 02703630745

PROGETTO / Project: IMPIANTO EOLICO MONTEMILONE

SCOPO DOCUMENTO / Utilization Scope: ITER AUTORIZZATIVO

PROGETTISTA / Technical Advisor: SCS INGEGNERIA

TITOLO / Title: A.16.a.4.4 - Carta dei vincoli dell'area_Vincolo Idrogeologico

PROGETTO / Project: IMPIANTO EOLICO MONTEMILONE

CODICE SCS / SCS Code

COMPANY	PURPOSE	TYPE	DISCIPLINE		COUNTRY		TEC.	PLANT				PROGRESSIVE			REVISION	
SCS	DES	D	A	M	B	I	T	A	W	5	6	8	1	0	0	5	0	0

2

WTG_01

WTG_02

WTG_03

WTG_04

WTG_05

WTG_06

WTG_07

COMUNE DI VENOSA

QUADRO DI UNIONE
SCALA 1:100.000

COMUNE DI LAVELLO
COMUNE DI MINERVINO MURGE
COMUNE DI VENOSA
COMUNE DI MONTEMILONE
COMUNE DI SPINAZZOLA
COMUNE DI MASCHITO
COMUNE DI PALAZZO SAN GERVASIO

LEGENDA

- Piazzola Aerogeneratore
- Fondazione e sorvolo
- Piazzola Definitiva
- Piazzola Temporanea
- Site camp e deposito
- SE Spinazzola
- SE 36/380 kV
- Cabina di Raccolta
- Viabilità di nuova realizzazione
- Viabilità esistente da adeguare
- Cavidotto di Connessione
- Staffaggio a ponte del cavidotto
- TOC
- Confini comunali

REGIONE BASILICATA

- Confine di complesso vincolato

REGIONE PUGLIA

- UCP - Aree soggette a vincolo idrogeologico (PPTR)

Fonte: https://rsdi.regione.basilicata.it/
Fonte: https://pugliacon.regione.puglia.it/
Sistema di Riferimento: UTM-WGS84, FUSO 33N

NOTA 1:
Con riferimento alla Regione Basilicata, per la perimetrazione del vincolo idrogeologico è stato utilizzato il servizio webgis della Regione Basilicata, con le seguenti limitazioni da considerare, riportate sul sito stesso.
"*La sovrapposizione dei layer presenta tolleranze variabili, anche importanti e non uniformi, legate alle condizioni di conservazione del supporto cartaceo originale ed alle modalità della sua acquisizione (stralci provenienti da copie, talvolta in pessime condizioni e/o con difetti d'assemblaggio). Altra fonte d'errore è riconducibile alle procedure di informatizzazione e di allineamento alla cartografia catastale in formato vettoriale (aggiornamento dicembre 2008) utilizzata come riferimento, anch'essa riproiettata allo scopo.*
Il dato catastale in formato vettoriale è destinato alla sola individuazione delle aree di specifico interesse. Pertanto, ai fini della verifica dell'esistenza del vincolo idrogeologico ai sensi del R.D. 3267/1923, il riferimento è dato esclusivamente dai perimetri delle particelle catastali delle mappe storiche georiferite, distinte per singolo Comune. Attestazione e certificazione restano di esclusiva competenza dell'Ufficio Foreste e Tutela del Territorio, depositario della documentazione originaria".
Per il progetto in oggetto, è stata riportata la perimetrazione del vincolo idrogeologico estesa all'immediato intorno dell'area del parco eolico (Comuni di Banzi, Lavello, Maschito, Montemilone, Palazzo San Gervasio e Venosa).

NOTA 2:
Con riferimento alla Regione Puglia, per la perimetrazione del vincolo idrogeologico è stato considerato il vettore del PPTR inerente all'UCP - Aree soggette a vincolo idrogeologico.

REV. N. / Rev.	DATA / Date	DESCRIZIONE / Description	PREPARATO / Prepared	APPROVATO / Approved
00	08/02/2024	PRIMA EMISSIONE	C.CAPITANIO	A.SERGI

DIRETTORE TECNICO / Technical Director: ING. ANTONIO SERGI

TIMBRO E FIRMA / Sign and Stamp

NOME D'ARCHIVIO/ FILE NAME: SCS.DES.D.AMB.ITA.W.5681.005.00

DATA / Date: 08/02/2024

FORMATO DEL DISEGNO / Drawing Format: A1

SCALA DEL DISEGNO / Drawing scale: 1:10.000

NUMERO FOGLIO DEL DISEGNO / Drawing sheet: 2 *di/of* 4

SOGGETTO PROPONENTE / Proponent:
SCS ENLIN S.r.l.
Sede Legale :
Via F.do Ayroldi, 10
72017 Ostuni (BR)
P. IVA 02703630745

PROGETTO / Project: IMPIANTO EOLICO MONTEMILONE

SCOPO DOCUMENTO / Utilization Scope: ITER AUTORIZZATIVO

PROGETTISTA / Technical Advisor: SCS INGEGNERIA

TITOLO / Title: A.16.a.4.4 - Carta dei vincoli dell'area_Vincolo Idrogeologico

PROGETTO / Project: IMPIANTO EOLICO MONTEMILONE

CODICE SCS / SCS Code

COMPANY	PURPOSE	TYPE	DISCIPLINE			COUNTRY		TEC.	PLANT				PROGRESSIVE			REVISION	
SCS	DES	D	A	M	B	I	T	A	W	5	6	8	1	0	0	5	0	0