

LEGENDA

- Piazzola Aerogeneratore
- Fondazione e sorvolo
- Piazzola Definitiva
- Piazzola Temporanea
- Site camp e deposito
- SE Spinazzola
- SE 36/380 kV
- Cabina di Raccolta
- Viabilità di nuova realizzazione
- Viabilità esistente da adeguare
- Cavidotto di Connessione
- Staffaggio a ponte del cavidotto
- TOC
- Confini comunali

AREE SOTTOPOSTE A TUTELA DEL PAESAGGIO DEL PATRIMONIO STORICO, ARTISTICO E ARCHEOLOGICO

- Centri urbani (non idonee PIEAR e LR 54/2015)
- Centri storici (Zone A ai sensi del DM 1444/1968) (non idonee LR 54/2015)
- Tratturi (art. 142 c. 1 lett. m D. Lgs. 42/2004) (non idonee LR 54/2015)
- Buffer 3000 m da Centri Urbani (non idonee LR 54/2015)
- Buffer 5000 m da Centri Storici (non idonee LR 54/2015)
- Buffer 200 m da Tratturi (non idonee LR 54/2015)

FONTE: <http://rsdi.regione.basilicata.it/>
 Sistema di Riferimento: UTM-WGS84, FUSO 33N

NOTA 1: Per il progetto in esame, sono state considerate le perimetrazioni dei centri urbani e dei centri storici (zone A) dei Comuni in cui ricadono gli elementi costituenti il layout del parco eolico. Tali perimetrazioni sono state costruite sulla base delle cartografie afferenti alla zonizzazione della strumentazione urbanistica comunale vigente.

NOTA 2: Poiché le informazioni sia sui centri storici che sui centri urbani non sono state rese disponibili in formato editabile e georiferito, va considerato che le perimetrazioni riportate sull'elaborato possono essere affette da un margine di errore, che su un buffer di 3-5 km è comunque considerabile trascurabile.

| | | | | | | | | | | | | | | | | | | |
|---|-----------------------------------|---|-------------|--|------|-------|-------------|----------|---|---|---|---|---|---|---|---|---|---|
| DO | 14/02/2024 | PRIMA EMISSIONE | C.CAPITANIO | A.SERGI | | | | | | | | | | | | | | |
| REV. N. | DATA | DESCRIZIONE | PREPARATO | APPROVATO | | | | | | | | | | | | | | |
| Rev. | Date | Description | Prepared | Approved | | | | | | | | | | | | | | |
| DIRETTORE TECNICO / Technical Director | | ING. ANTONIO SERGI | | TIMBRO E FIRMA DIRETTORE TECNICO / Technical Director Sign and Stamp | | | | | | | | | | | | | | |
| NOME D'ARCHIVIO / FILE NAME | | DATA / Date | | | | | | | | | | | | | | | | |
| SCS.DES.D.AMB.ITA.W.5681.013.00 | | 14/02/2024 | | | | | | | | | | | | | | | | |
| FORMATO DEL DISEGNO / Drawing Format | SCALA DEL DISEGNO / Drawing scale | NUMERO FOGLIO DEL DISEGNO / Drawing sheet | | | | | | | | | | | | | | | | |
| A1 | 1:10.000 | 1 di/of 4 | | | | | | | | | | | | | | | | |
| SOGGETTO PROPONENTE / Proponent | | IMPIANTO EOLICO MONTEMILONE | | | | | | | | | | | | | | | | |
| SCS ENL S.r.l. Sede Legale: 10 Via I. de Nardis, 10 72017 Otranto (BR) P. IVA 02703830745 | | ITER AUTORIZZATIVO | | | | | | | | | | | | | | | | |
| PROGETTISTA / Technical Advisor | | TITOLO / Title | | | | | | | | | | | | | | | | |
| SCS INGEGNERIA | | A.17.3.4 - AREE NON IDONEE PIEAR E LR 54/2015 - CENTRI URBANI, CENTRI STORICI, TRATTURI | | | | | | | | | | | | | | | | |
| IMPIANTO EOLICO MONTEMILONE | | CODICE SCS / SCS Code | | | | | | | | | | | | | | | | |
| COMPANY | PURPOSE | TYPE | DISCIPLINE | COUNTRY | TEC. | PLANT | PROGRESSIVE | REVISION | | | | | | | | | | |
| SCS | DES | D | A | M | B | I | T | A | W | 5 | 6 | 8 | 1 | 0 | 1 | 3 | 0 | 0 |

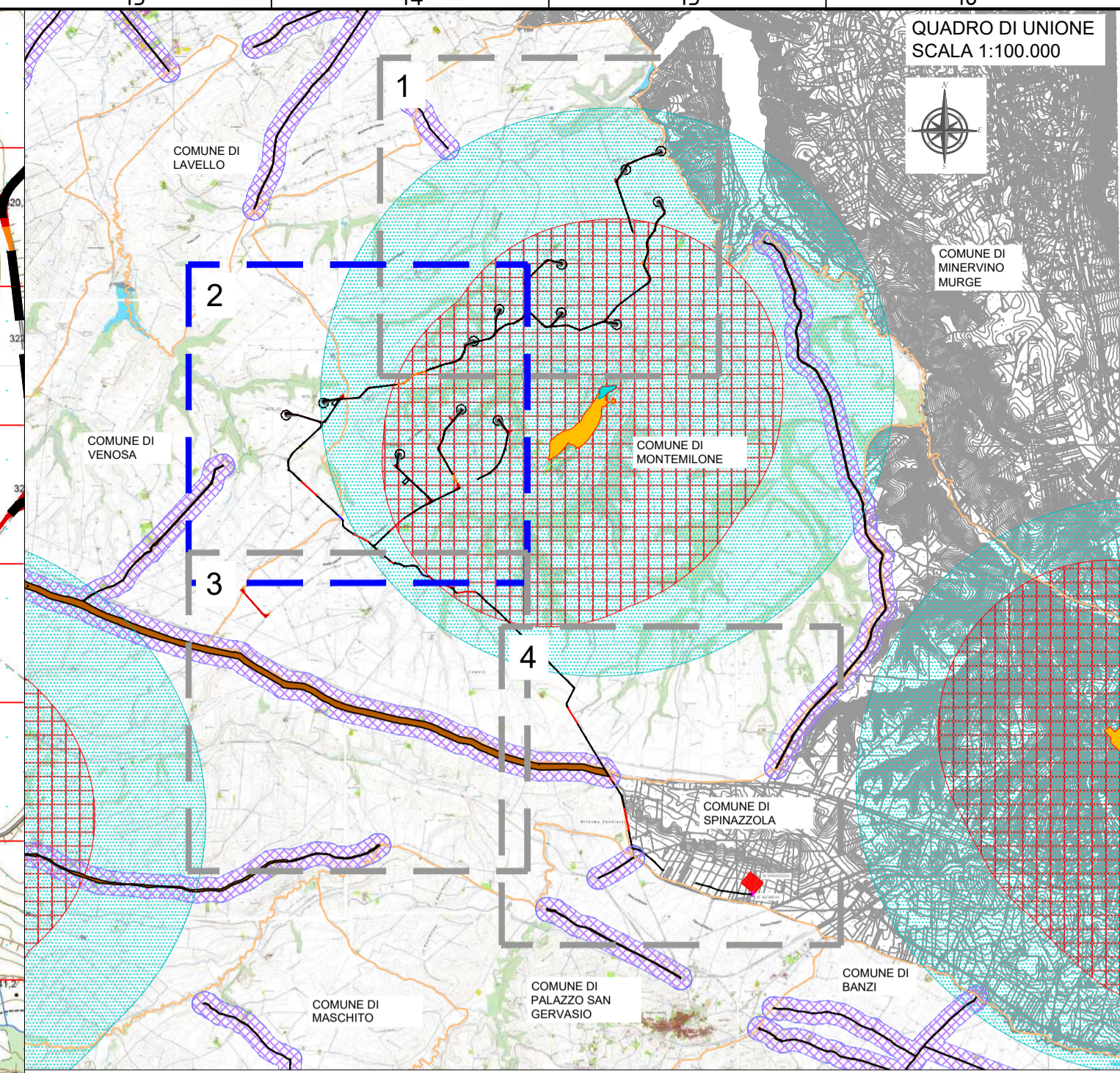
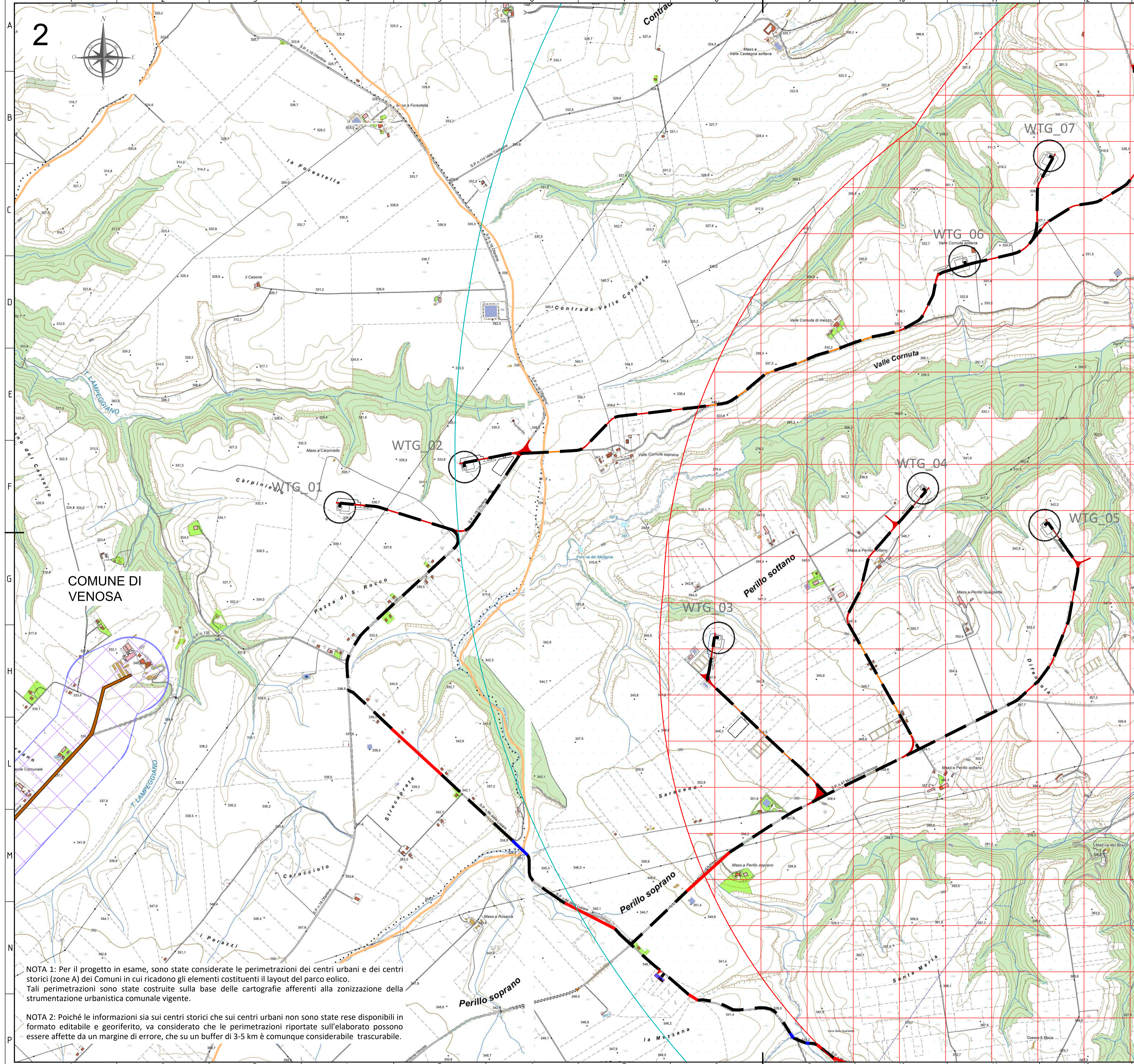

LEGENDA

- Piazzola Aerogeneratore
- Fondazione e sorvolo
- Piazzola Definitiva
- Piazzola Temporanea
- Site camp e deposito
- SE Spinazzola
- SE 36/380 kV
- Cabina di Raccolta
- Viabilità di nuova realizzazione
- Viabilità esistente da adeguare
- Cavidotto di Connessione
- Staffaggio a ponte del cavidotto
- TOC
- Confini comunali

AREE SOTTOPOSTE A TUTELA DEL PAESAGGIO DEL PATRIMONIO STORICO, ARTISTICO E ARCHEOLOGICO

- Centri urbani (non idonee P.I.E.A.R. e LR 54/2015)
- Centri storici (Zone A ai sensi del DM 1444/1968) (non idonee LR 54/2015)
- Tratturi (art. 142 c. 1 lett. m D. Lgs. 42/2004) (non idonee LR 54/2015)
- Buffer 3000 m da Centri Urbani (non idonee LR 54/2015)
- Buffer 5000 m da Centri Storici (non idonee LR 54/2015)
- Buffer 200 m da Tratturi (non idonee LR 54/2015)

FONTE: <http://rsdi.regione.basilicata.it/>
 Sistema di Riferimento: UTM-WGS84, FUSO 33N

NOTA 1: Per il progetto in esame, sono state considerate le perimetrazioni dei centri urbani e dei centri storici (zone A) dei Comuni in cui ricadono gli elementi costituenti il layout del parco eolico. Tali perimetrazioni sono state costruite sulla base delle cartografie afferenti alla zonizzazione della strumentazione urbanistica comunale vigente.

NOTA 2: Poiché le informazioni sia sui centri storici che sui centri urbani non sono state rese disponibili in formato editabile e georiferito, va considerato che le perimetrazioni riportate sull'elaborato possono essere affette da un margine di errore, che su un buffer di 3-5 km è comunque considerabile trascurabile.

| | | | | |
|---|---------------------------------|--|--------------------|---|
| DO | 14/02/2024 | PRIMA EMISSIONE | C.CAPITANIO | A.SERGI |
| REV. N. | DATA | DESCRIZIONE | PREPARATO | APPROVATO |
| DIRETTORE TECNICO / Technical Director | | | ING. ANTONIO SERGI | |
| NOME D'ARCHIVIO / FILE NAME | SCS.DES.D.AMB.ITA.W.5681.013.00 | DATA / Date | 14/02/2024 | |
| FORMATO DEL DISEGNO / Drawing Format | A1 | SCALA DEL DISEGNO / Drawing scale | 1:10.000 | NUMERO FOGLIO DEL DISEGNO / Drawing sheet |
| | | | | 2 di/of 4 |
| SOGGETTO PROPONENTE / Proponent | | IMPIANTO EOLICO MONTEMILONE | | |
| SCS ENLIN S.r.l. | | ITER AUTORIZZATIVO | | |
| Via V. G. Arvillò, 10 72017 Oture (BR) P. IVA 02703830745 | | A.17.3.4 - AREE NON IDONEE P.I.E.A.R. E LR 54/2015 - CENTRI URBANI, CENTRI STORICI, TRATTURI | | |
| PROGETTISTA / Technical Advisor | | TITOLO / Title | | |
| SCS INGEGNERIA | | A.17.3.4 - AREE NON IDONEE P.I.E.A.R. E LR 54/2015 - CENTRI URBANI, CENTRI STORICI, TRATTURI | | |
| PROGETTO / Project | | CODICE SCS / SCS Code | | |
| COMPANY | PURPOSE | TYPE | DISCIPLINE | COUNTRY |
| SCS | DES | D | A | M |
| | | | | B |
| | | | | I |
| | | | | T |
| | | | | A |
| | | | | W |
| | | | | 5 |
| | | | | 6 |
| | | | | 8 |
| | | | | 1 |
| | | | | 0 |
| | | | | 1 |
| | | | | 3 |
| | | | | 0 |
| | | | | 0 |