

- LEGENDA**
- Piazzola Aerogeneratore
 - Fondazione e sorvolto
 - Piazzola Definitiva
 - Piazzola Temporanea
 - Site camp e deposito
 - SE Spinazzola
 - SE 36/380 kV
 - Cabina di Raccolta
 - Viabilità di nuova realizzazione
 - Viabilità esistente da adeguare
 - Cavidotto di Connessione
 - Staffaggio a ponte del cavidotto
 - TOC
 - Confini comunali
- AREE COMPRESSE NEL SISTEMA ECOLOGICO FUNZIONALE TERRITORIALE**
 Aree boscate ai sensi del D. Lgs. 227/2001 (*) ad eccezione di quelle governate a fustaia (non idonee LR 54/2015)
- Querceti mesofili e meso-termofili
 - Formazioni igrofile
 - Formazioni arbustive termomediterranee
 - Boschi di pini mediterranei
 - Altri boschi di latifoglie mesofile e meso-termofille
- (*) Norma abrogata; ora il riferimento è agli articoli 3 e 4 del D. Lgs. n. 34 del 2018

NOTA: L'elaborato grafico è stato prodotto utilizzando i file scaricabili dal Catalogo Geodati del geoportale della Basilicata ("Beni paesaggistici art. 142 let. g del D.Lgs. 42/2004 - Foreste e boschi"), alla data di redazione dell'elaborato. La definizione di bosco dell'art. 142 c. 1 lett g) del D.Lgs 42/2004 fa riferimento al D.Lgs 227/2001 (ora D.Lgs 34/2018), così come richiesto dalla LR 54/2015. Allo stato attuale, come precisato sul portale PODIS della Regione, non è consultabile la categoria di III livello, che è quella riguardante la distinzione delle forme di governo e dello stadio evolutivo (per esempio distinzione tra ceduo e fustaia, come richiesto dal PIEAR, il quale considera come aree non idonee le superfici governate a fustaia). Dalla consultazione dell'Atlante forestale (<http://basilicata.podis.it/atlanteforestale/>), ed in particolare della tavola raffigurante le categorie fisionomiche di I livello in Basilicata e delle "Schede monografiche, forma di governo e ulteriori attributi", risulta che le superfici governate a fustaia nel Comune di Montemilone sono esclusivamente costituite da boschi di castagno. Come si evince dai presenti inquadramenti, non si riscontrano boschi di castagno nelle aree occupate dall'"Impianto Eolico Montemilone", nè nell'intorno dello stesso.

FONTE: <https://rsdi.regione.basilicata.it/>
 Sistema di Riferimento: UTM-WGS84, FUSO 33N

00	23/02/2024	PRIMA EMISSIONE	C.CAPITANO	A.SERGI
REV. N.	DATA	DESCRIZIONE	PREPARATO	APPROVATO
01	23/02/2024	DESCRIZIONE	ING. ANTONIO SERGI	
FORMATO DEL DISEGNO / Drawing Format	SCALA DEL DISEGNO / Drawing scale	NUMERO FOGLIO DEL DISEGNO / Drawing sheet		
A1	1:10.000	1 di/of 8		
SOGGETTO PROPONENTE / Proprietor		IMPIANTO EOLICO MONTEMILONE		
SCS ENLIN S.r.l.		ITER AUTORIZZATIVO		
PROGETTISTA / Technical Advisor		A.17.3.6 - AREE NON IDONEE PIEAR E LR 54/2015 - SISTEMA ECOLOGICO, BOSCHI E AREE PERCORSE DA INCENDIO		
INGENIERIA		CODICE SCS / SCS Code		
COMPANY	PURPOSE	TYPE	DISCIPLINE	COUNTRY
SCS	DES	D	A	M
				B
				I
				T
				A
				W
				5
				6
				8
				1
				0
				1
				5
				0
				0

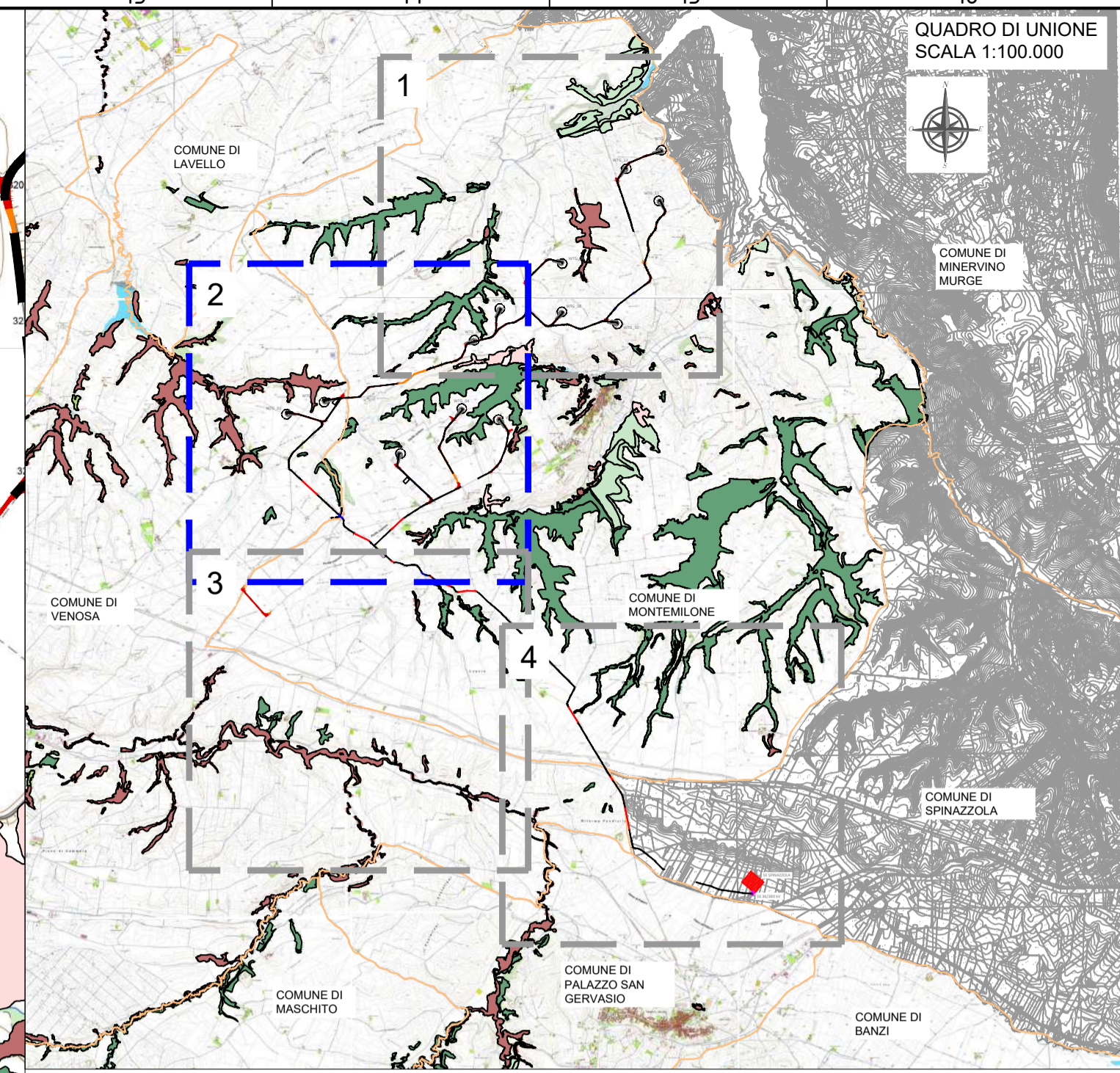
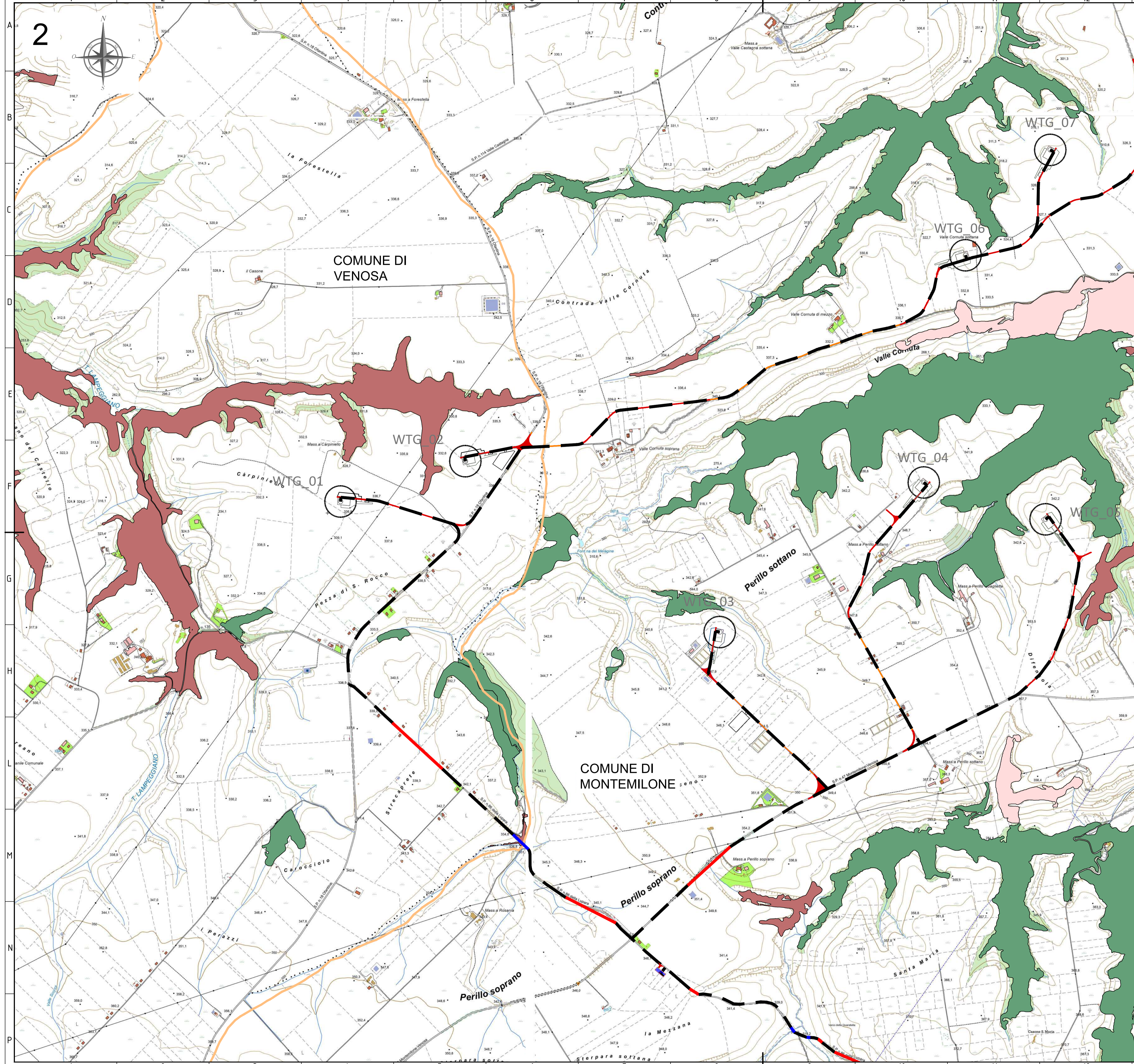

- LEGENDA**
- Piazzola Aerogeneratore
 - Fondazione e sorvolto
 - Piazzola Definitiva
 - Piazzola Temporanea
 - Site camp e deposito
 - SE Spinazzola
 - SE 36/380 kV
 - Cabina di Raccolta
 - Viabilità di nuova realizzazione
 - Viabilità esistente da adeguare
 - Cavidotto di Connessione
 - Staffaggio a ponte del cavidotto
 - TOC
 - Confini comunali
- AREE COMPRESSE NEL SISTEMA ECOLOGICO FUNZIONALE TERRITORIALE**
 Aree boscate ai sensi del D. Lgs. 227/2001 (*) ad eccezione di quelle governate a fustaia (non idonee LR 54/2015)
- Querceti mesofili e meso-termofili
 - Formazioni igrofile
 - Formazioni arbustive termomediterranee
 - Boschi di pini mediterranei
 - Altri boschi di latifoglie mesofile e meso-termofili

NOTA: L'elaborato grafico è stato prodotto utilizzando i file scaricabili dal Catalogo Geodati del geoportale della Basilicata ("Beni paesaggistici art. 142 let. g del D.Lgs. 42/2004 - Foreste e boschi"), alla data di redazione dell'elaborato. La definizione di bosco dell'art. 142 c. 1 lett g) del D.Lgs 42/2004 fa riferimento al D.Lgs 227/2001 (ora D.Lgs 34/2018), così come richiesto dalla LR 54/2015. Allo stato attuale, come precisato sul portale PODIS della Regione, non è consultabile la categoria di III livello, che è quella riguardante la distinzione delle forme di governo e dello stadio evolutivo (per esempio distinzione tra ceduo e fustaia, come richiesto dal PIEAR, il quale considera come aree non idonee le superfici governate a fustaia). Dalla consultazione dell'Atlante forestale (<http://basilicata.podis.it/atlanteforestale/>), ed in particolare della tavola raffigurante le categorie fisionomiche di I livello in Basilicata e delle "Schede monografiche, forma di governo e ulteriori attributi", risulta che le superfici governate a fustaia nel Comune di Montemilone sono esclusivamente costituite da boschi di castagno. Come si evince dai presenti inquadramenti, non si riscontrano boschi di castagno nelle aree occupate dall'"Impianto Eolico Montemilone", nè nell'intorno dello stesso.

FONTE: <https://rsdi.regione.basilicata.it/>
 Sistema di Riferimento: UTM-WGS84, FUSO 33N

00	23/02/2024	PRIMA EMISSIONE	C.CAPITANO	A.SERGI
REV. N.	DATA	DESCRIZIONE	PREPARATO	APPROVATO
	DATA	Descrizione	Preparato	Approvato
DIRETTORE TECNICO / Technical Director		ING. ANTONIO SERGI		FIRMA / FIRMATA Sign and Stamp
NOME D'ARCHIVIO / FILE NAME		DATA / Date		
SCS.DES.D.AMB.ITA.W.5681.015.00		23/02/2024		
FORMATO DEL DISEGNO / Drawing Format	SCALA DEL DISEGNO / Drawing scale	NUMERO FOGLIO DEL DISEGNO / Drawing sheet		
A1	1:10.000	2 di/of 8		
SOGGETTO PROPONENTE / Proprietor		IMPIANTO EOLICO MONTEMILONE		
SCS ENLIN S.r.l. Sede Legale: Via F.lli Perilli, 10 72017 Osmuni (BR) P. IVA 02703830745		SCOPO DOCUMENTO / Utilization Scope		
PROGETTISTA / Technical Advisor		ITER AUTORIZZATIVO		
INGENIERIA		A.17.3.6 - AREE NON IDONEE PIEAR E LR 54/2015 - SISTEMA ECOLOGICO, BOSCHI E AREE PERCORSE DA INCENDIO		
PROGETTO / Project		CODICE SCS / SCS Code		
COMPANY	PURPOSE	TYPE	DISCIPLINE	COUNTRY
SCS	DES	D	A	M
				B
				I
				T
				A
				W
				5
				6
				8
				1
				0
				1
				5
				0
				0