

- LEGENDA**
- Piazzola Aerogeneratore
 - Fondazione e sorvolo
 - Piazzola Definitiva
 - Piazzola Temporanea
 - Site camp e deposito
 - SE Spinazzola
 - SE 36/380 kV
 - Cabina di Raccolta
 - Viabilità di nuova realizzazione
 - Viabilità esistente da adeguare
 - Cavidotto di Connessione
 - Staffaggio a ponte del cavidotto
 - TOC
 - Confini comunali
- AREE AGRICOLE**
- Territori ad elevata capacità d'uso (non idonee LR 54/2015)

Ai sensi della LR 54/2015, sono considerate aree non idonee i territori ad elevata capacità d'uso, ossia quei suoli individuati dalla categoria I della Carta della capacità d'uso dei suoli ai fini agricoli e forestali (carta derivata dalla Carta pedologica regionale).

FONTE: <http://rsdi.regione.basilicata.it/>
 Sistema di Riferimento: UTM-WGS84, FUSO 33N

00	14/02/2024	PRIMA EMISSIONE	C.CAPITANIO	A.SERGI
REV. N.	DATA	DESCRIZIONE	PREPARATO	APPROVATO
DIRETTORE TECNICO / Technical Director		ING. ANTONIO SERGI		TECNICO / Technical Director Sign and Stamp
NOME D'ARCHIVIO / FILE NAME		DATA / Date		
SCS.DES.D.AMB.ITA.W.5681.017.00		14/02/2024		
FORMATO DEL DISEGNO / Drawing Format	SCALA DEL DISEGNO / Drawing scale	NUMERO FOGLIO DEL DISEGNO / Drawing sheet		
A1	1:10.000	1 di/of 4		
SOCCO DOCUMENTO / Utilization Scope		ITER AUTORIZZATIVO		
PROGETTO / Project		IMPIANTO EOLICO MONTEMILONE		
PROGETTISTA / Technical Advisor		TITOLO / Title		
INGENIERIA		A.17.3.8 - AREE NON IDONEE PI EAR E LR 54/2015 - AREE AGRICOLE		
CODICE SCS / SCS Code				
COMPANY	PURPOSE	TYPE	DISCIPLINE	COUNTRY
SCS	DES	D	A	M
DES	D	A	M	B
D	A	M	B	I
A	M	B	I	T
M	B	I	T	A
B	I	T	A	W
I	T	A	W	5
T	A	W	5	6
A	W	5	6	8
W	5	6	8	1
5	6	8	1	0
6	8	1	0	1
8	1	0	1	7
1	0	1	7	0
0	1	7	0	0

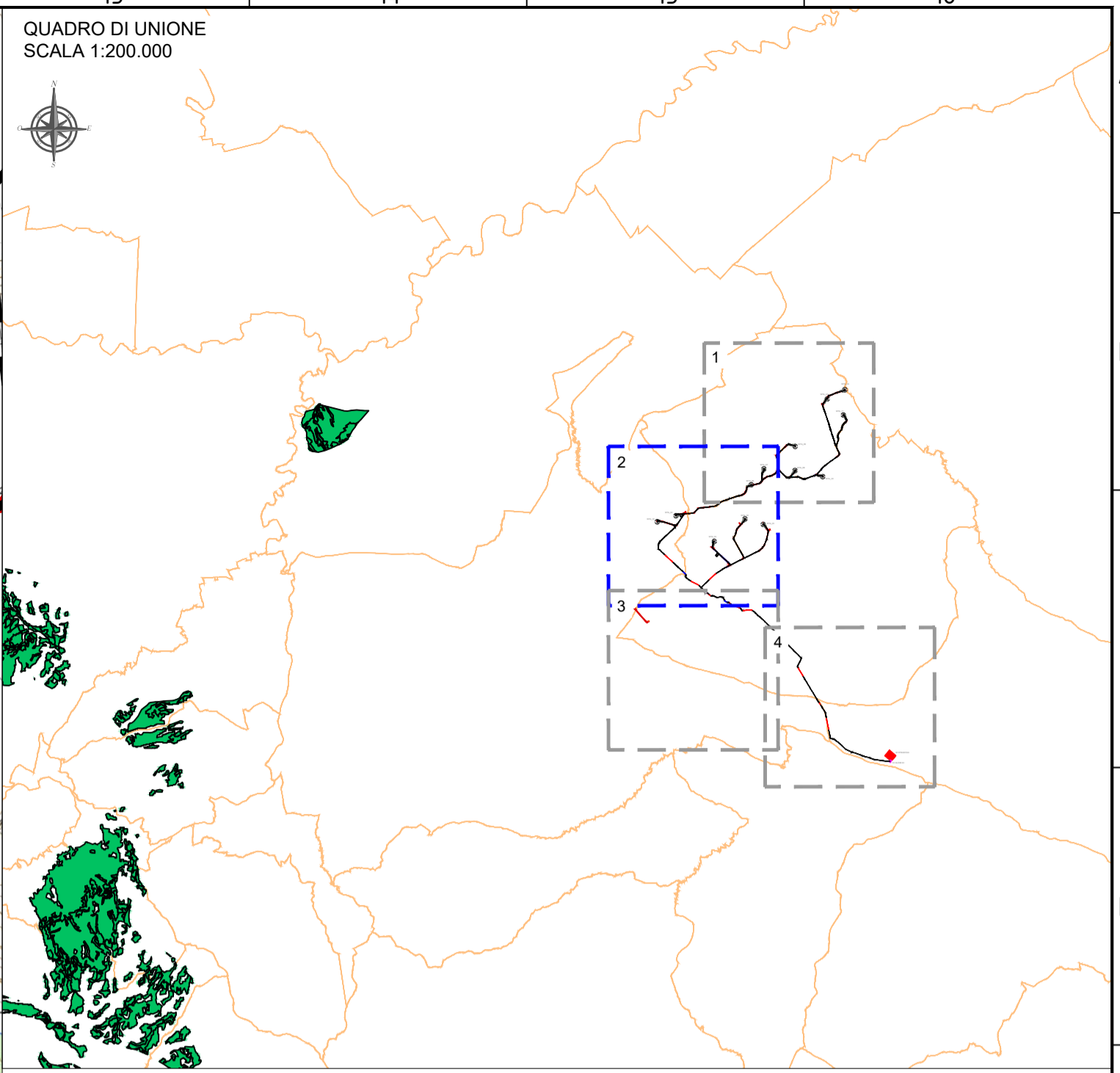
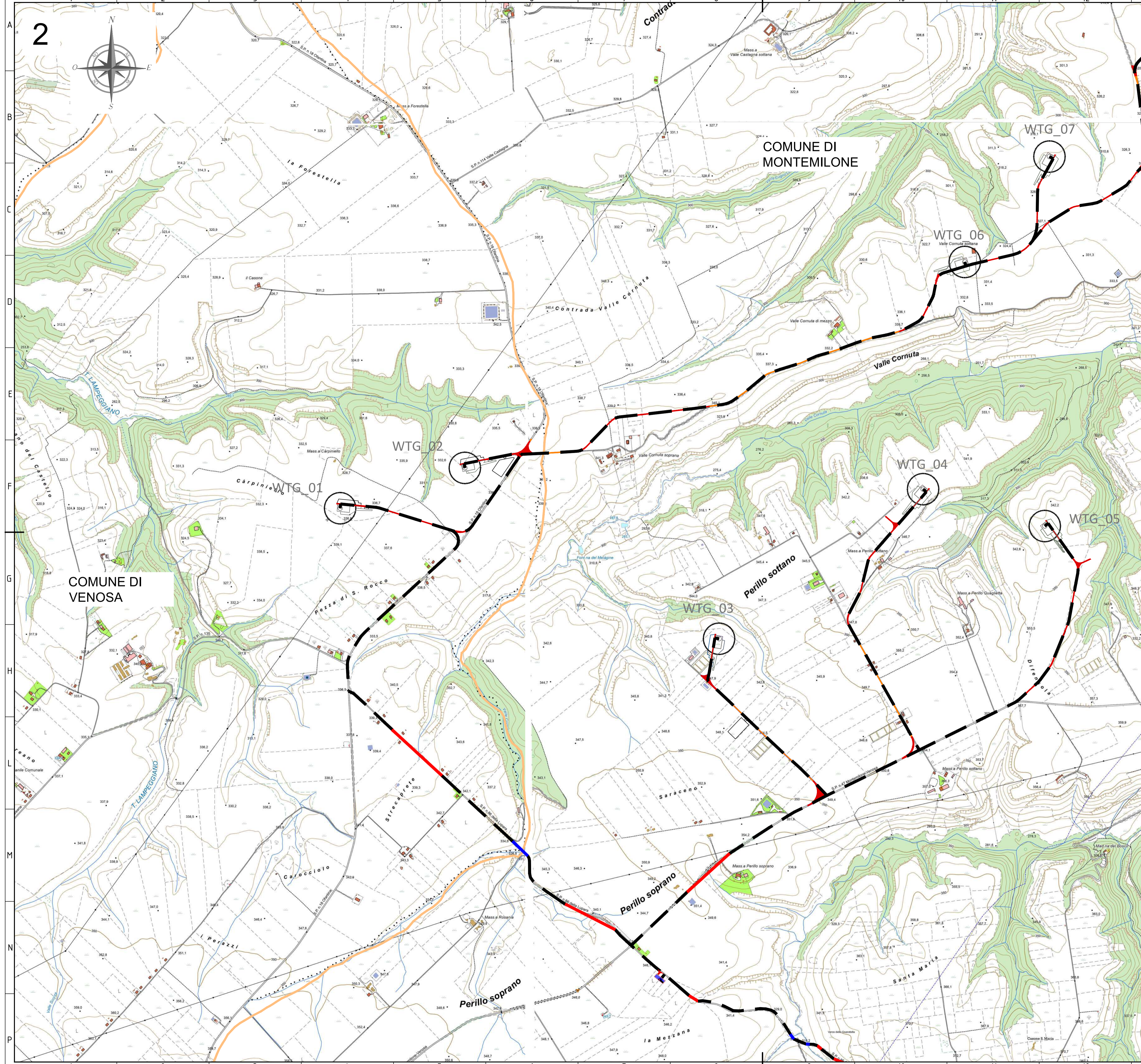

- LEGENDA**
- Piazzola Aerogeneratore
 - Fondazione e sorvolo
 - Piazzola Definitiva
 - Piazzola Temporanea
 - Site camp e deposito
 - SE Spinazzola
 - Cabina di Raccolta
 - Viabilità di nuova realizzazione
 - Viabilità esistente da adeguare
 - Cavidotto di Connessione
 - Staffaggio a ponte del cavidotto
 - TOC
 - Confini comunali
- AREE AGRICOLE**
- Territori ad elevata capacità d'uso (non idonee LR 54/2015)

Ai sensi della LR 54/2015, sono considerate aree non idonee i territori ad elevata capacità d'uso, ossia quei suoli individuati dalla categoria I della Carta della capacità d'uso dei suoli ai fini agricoli e forestali (carta derivata dalla Carta pedologica regionale).

FONTE: <http://rsdi.regione.basilicata.it/>
 Sistema di Riferimento: UTM-WGS84, FUSO 33N

00	14/02/2024	PRIMA EMISSIONE	C.CAPITANIO	A.SERGI														
REV. N.	DATA	DESCRIZIONE	PREPARATO	APPROVATO														
Rev.	Date	Description	Prepared	Approved														
DIRETTORE TECNICO / Technical Director		ING. ANTONIO SERGI		FIRMATO E FIRMA DIRETTORE TECNICO / Technical Director Sign and Stamp														
NOME D'ARCHIVIO / FILE NAME		DATA / Date																
SCS.DES.D.AMB.ITA.W.5681.017.00		14/02/2024																
FORMATO DEL DISEGNO / Drawing Format		SCALA DEL DISEGNO / Drawing scale	NUMERO FOGLIO DEL DISEGNO / Drawing sheet															
A1		1:10.000	2 di/of 4															
SOCCO DOCUMENTO / Utilization Scope		ITER AUTORIZZATIVO																
ROGGETTO PROPONENTE / Proponent		IMPIANTO EOLICO MONTEMILONE																
SCS ENLIN S.r.l. Sede Legale: Via F. de' Nardis, 10 72017 Ostuni (BR) P. IVA 02703630745																		
PROGETTISTA / Technical Advisor		AREE NON IDONEE PIEAR E LR 54/2015 - AREE AGRICOLE																
INGENIERIA																		
PROGETTO / Project		CODICE SCS / SCS Code																
COMPANY	PURPOSE	TYPE	DISCIPLINE	COUNTRY	TEC.	PLANT	PROGRESSIVE	REVISION										
SCS	DES	D	A	M	B	I	T	A	W	5	6	8	1	0	1	7	0	0

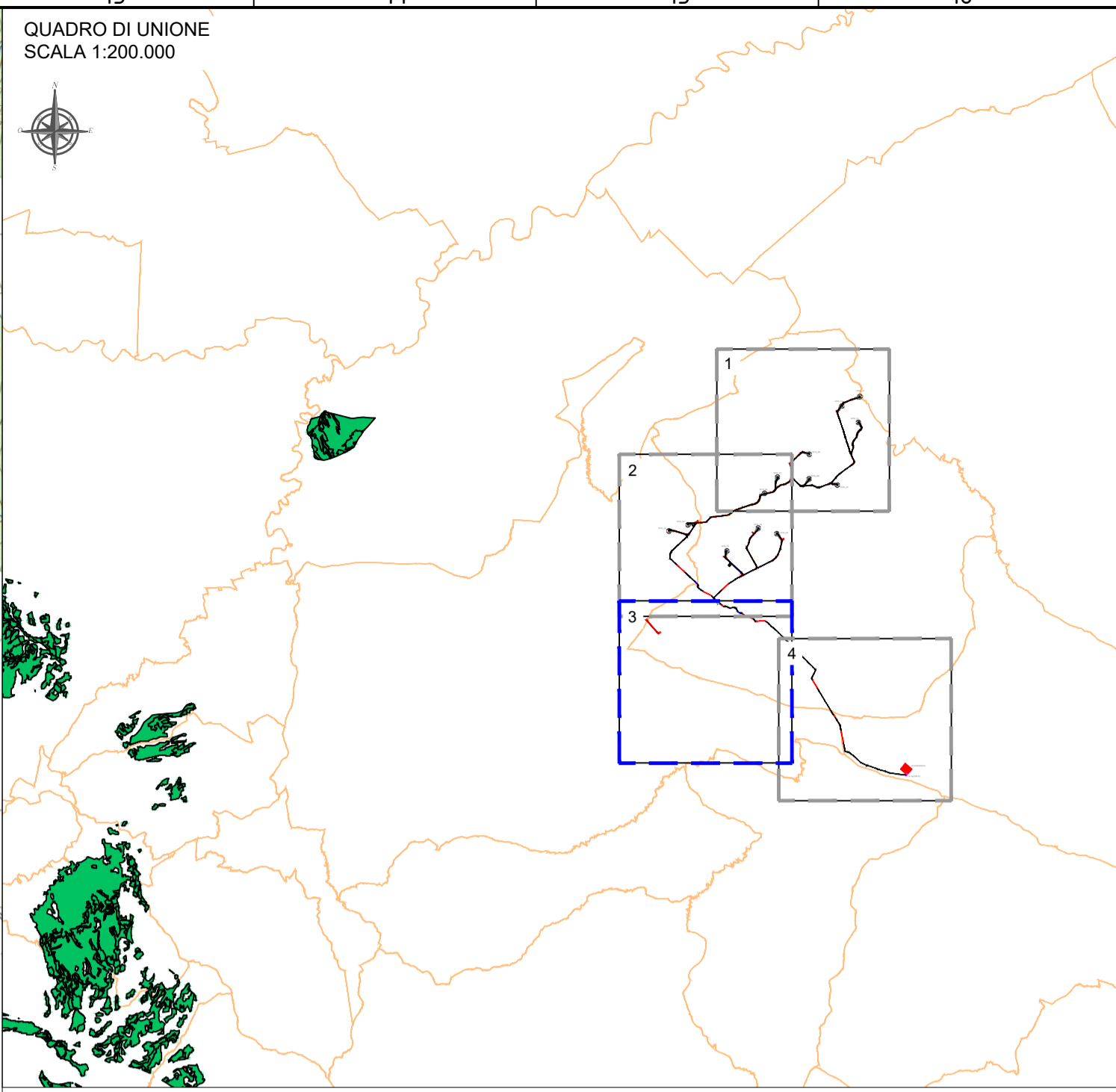
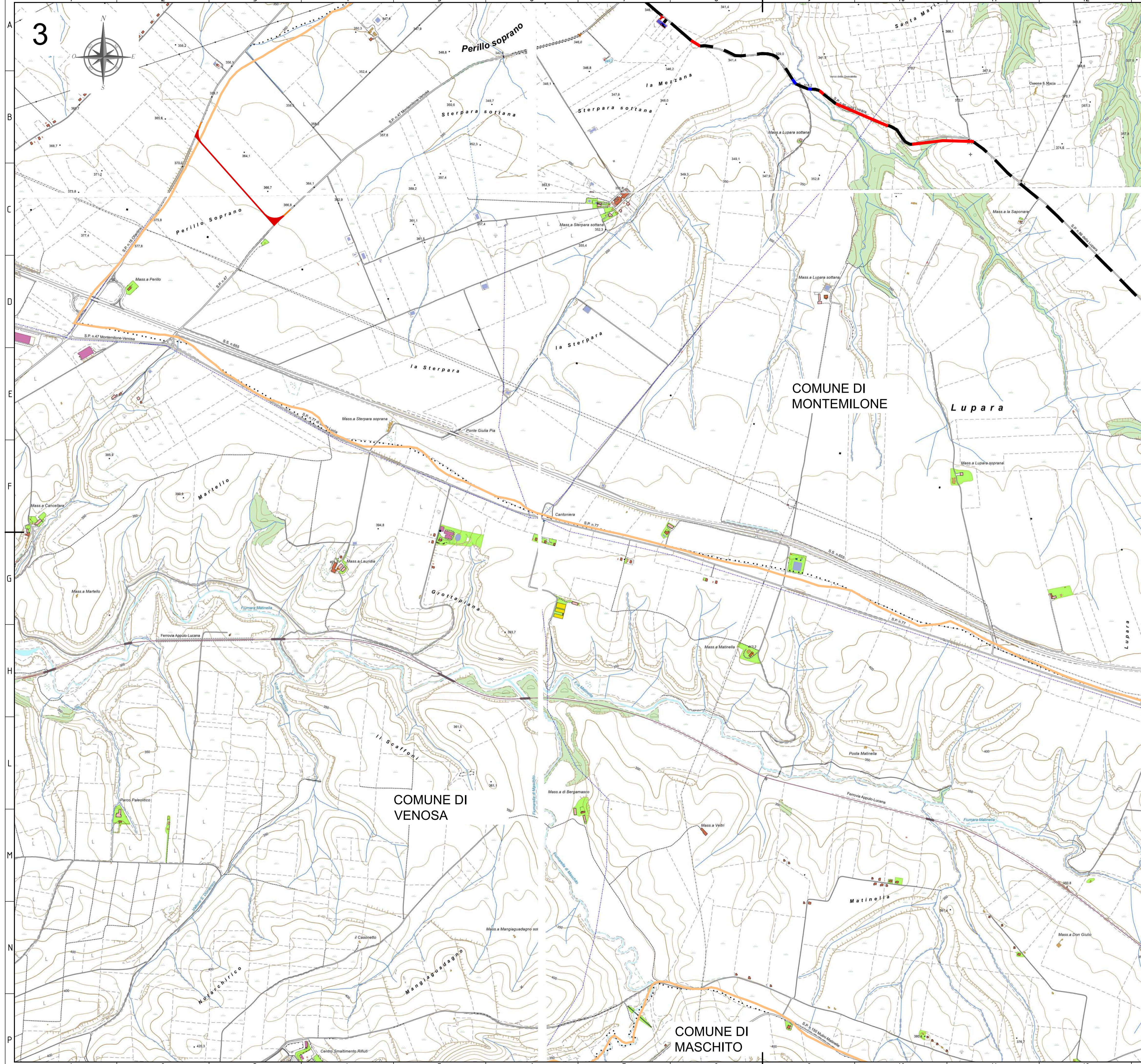

- LEGENDA**
- Piazzola Aerogeneratore
 - Fondazione e sorvolo
 - Piazzola Definitiva
 - Piazzola Temporanea
 - Site camp e deposito
 - SE Spinazzola
 - SE 36/380 kV
 - Cabina di Raccolta
 - Viabilità di nuova realizzazione
 - Viabilità esistente da adeguare
 - Cavidotto di Connessione
 - Staffaggio a ponte del cavidotto
 - TOC
 - Confini comunali
- AREE AGRICOLE**
- Territori ad elevata capacità d'uso (non idonee LR 54/2015)

Ai sensi della LR 54/2015, sono considerate aree non idonee i territori ad elevata capacità d'uso, ossia quei suoli individuati dalla categoria I della Carta della capacità d'uso dei suoli ai fini agricoli e forestali (carta derivata dalla Carta pedologica regionale).

FONTE: <http://rsdi.regione.basilicata.it/>
 Sistema di Riferimento: UTM-WGS84, FUSO 33N

00	14/02/2024	PRIMA EMISSIONE	C.CAPITANIO	A.SERGI														
REV. N.	DATA	DESCRIZIONE	PREPARATO	APPROVATO														
Rev.	Date	Description	Prepared	Approved														
DIRETTORE TECNICO / Technical Director		ING. ANTONIO SERGI		FIRMA DEL FIRMA DIRETTORE TECNICO / Technical Director Sign and Stamp														
NOME D'ARCHIVIO / FILE NAME		DATA / Date																
SCS.DES.D.AMB.ITA.W.5681.017.00		14/02/2024																
FORMATO DEL DISEGNO / Drawing Format		SCALA DEL DISEGNO / Drawing scale	NUMERO FOGLIO DEL DISEGNO / Drawing sheet															
A1		1:10.000	3 di/of 4															
SOCCETTO PROPONENTE / Proponent		PROGETTO / Project																
SCS ENLIN S.r.l. Sede Legale: Via F. de' Azzurri, 10 72017 Ostuni (BR) P. IVA 02703630745		IMPIANTO EOLICO MONTEMILONE																
PROGETTISTA / Technical Advisor		ITER AUTORIZZATIVO																
INGENIERIA		AREE NON IDONEE PIEAR E LR 54/2015 - AREE AGRICOLE																
PROGETTO / Project		CODICE SCS / SCS Code																
COMPANY	PURPOSE	TYPE	DISCIPLINE	COUNTRY	TEC.	PLANT	PROGRESSIVE	REVISION										
SCS	DES	D	A	M	B	I	T	A	W	5	6	8	1	0	1	7	0	0

