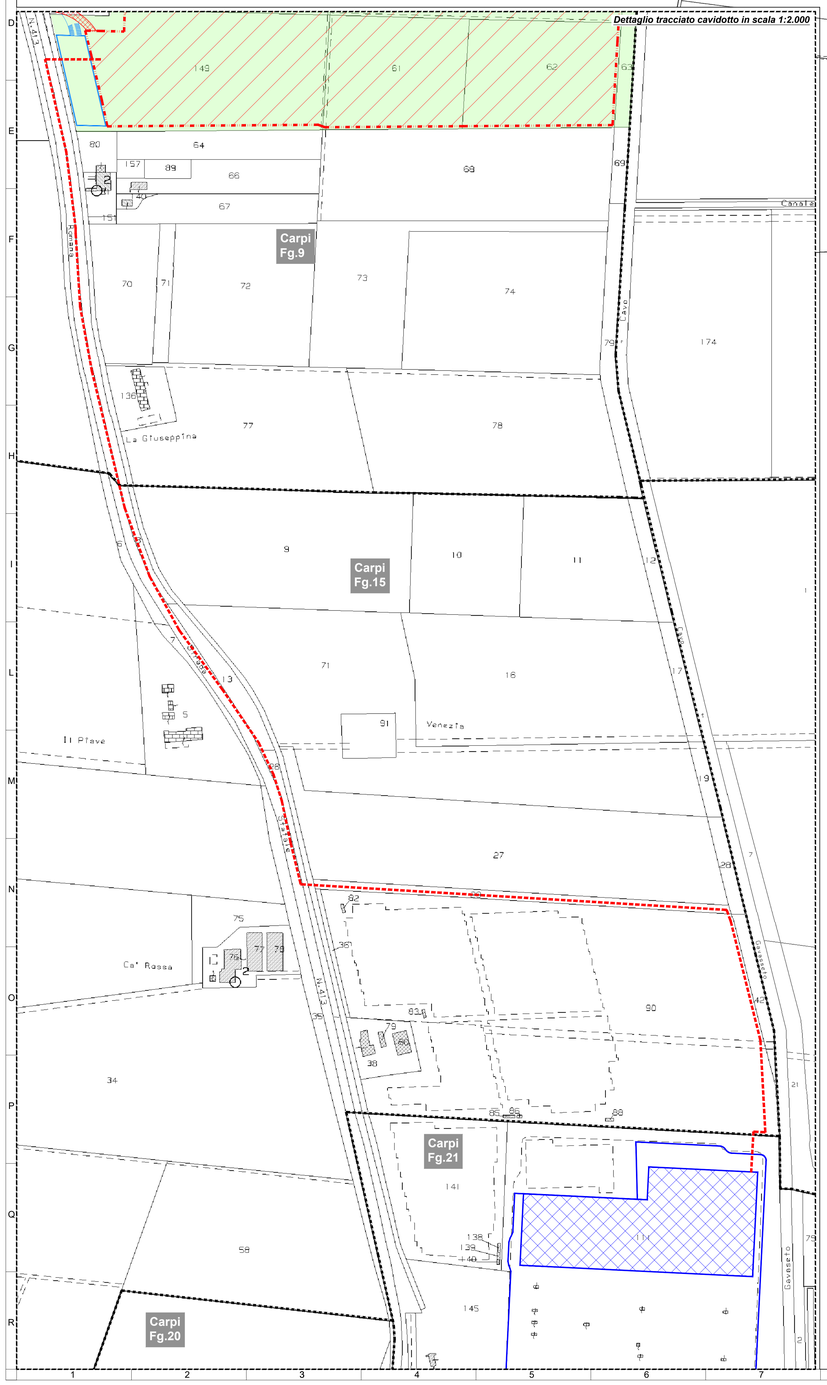

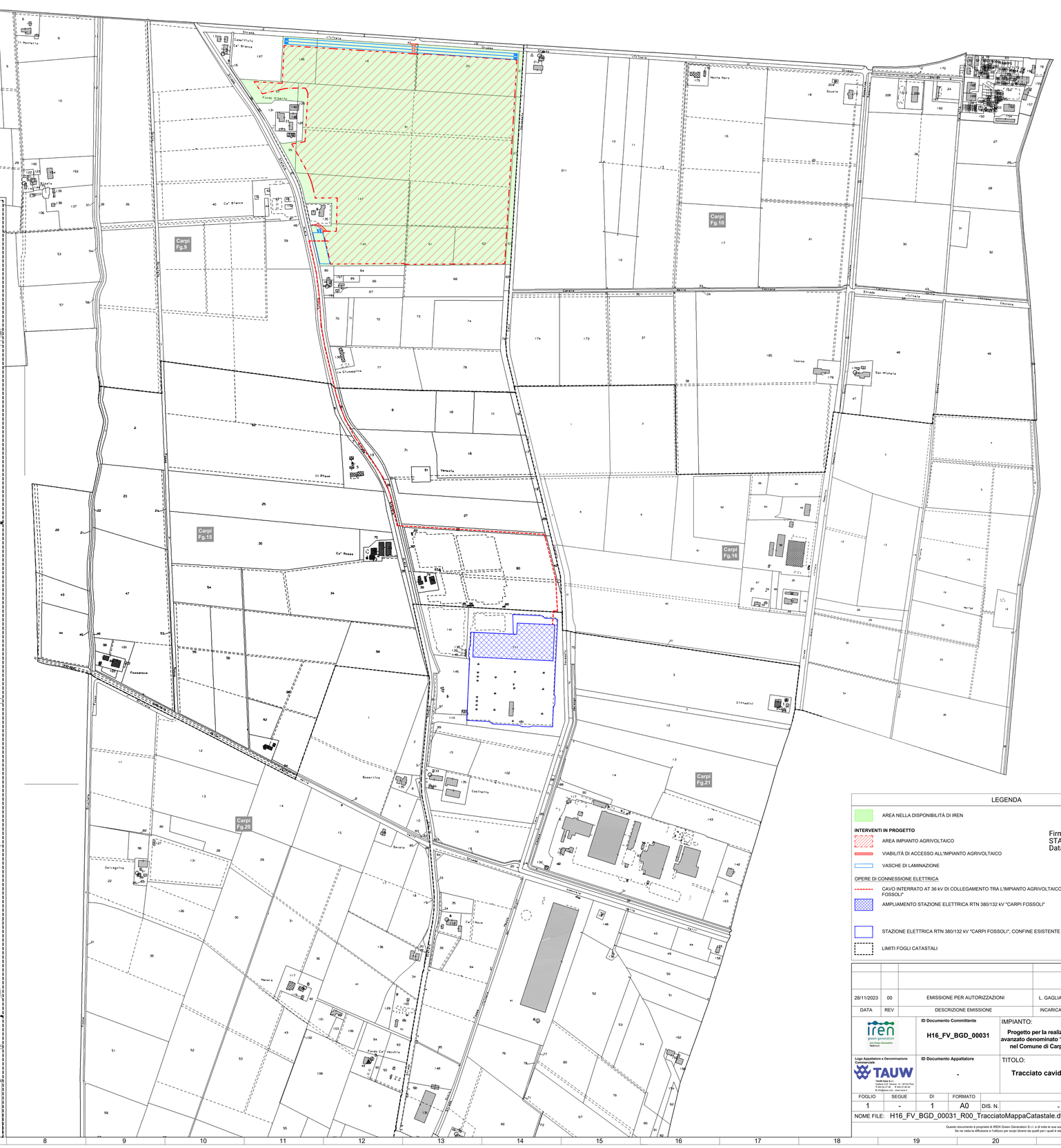

LEGENDA

AREA NELLA DISPONIBILITÀ DI IREN

INTERVENTI IN PROGETTO

AREA IMPIANTO AGRIVOLTAICO

VIABILITÀ DI ACCESSO ALL'IMPIANTO AGRIVOLTAICO

VASCHE DI LAMINAZIONE

OPERE DI CONNESSIONE ELETTRICA

CAVO INTERRATO AT 36 kV DI COLLEGAMENTO TRA L'IMPIANTO AGRIVOLTAICO E LA STAZIONE ELETTRICA "CARPI FOSSOLI"

AMPLIAMENTO STAZIONE ELETTRICA RTN 380/132 kV "CARPI FOSSOLI"

STAZIONE ELETTRICA RTN 380/132 kV "CARPI FOSSOLI", CONFINE ESISTENTE

LIMITI FOGLI CATASTALI

Firmato digitalmente da:
STANGALINO DAVIDE
Data: 19/12/2023 09:29:50

DATA	REV	DESCRIZIONE EMISSIONE	INCARICATO	VERIFICATO	APPROVATO
28/11/2023	00	EMISSIONE PER AUTORIZZAZIONI	L. GAGLIARDI	O. RETINI	D. STANGALINO

iren green generation
Iren Green Generation S.r.l.

ID Documento Committente: **H16_FV_BGD_00031**

IMPIANTO:
Progetto per la realizzazione di un impianto agrivoltaico avanzato denominato "Carpi_1" di potenza pari a 20,43 MWp nel Comune di Carpi (MO) ed opere connesse alla RTN

Logo Appaltatore e Denominazione Commerciale: TAUW
TAUW Italia S.r.l.
Via Ca' Morosini, 14 - 00128 Roma
T 06 94 27 40 - F 06 97 99 95
info@tauw.it - www.tauw.it

ID Documento Appaltatore: **-**

TITOLO:
Tracciato cavidotto AT su mappa catastale

FOGLIO	SEGUE	DI	FORMATO			
1	-	1	A0	DIS. N.	-	scala: 1:4.000

NOME FILE: H16_FV_BGD_00031_R00_TracciatoMappaCatastale.dwg

Questo documento è proprietà di IREN Green Generation S.r.l. e di tutte le sue società controllate.
Se ne vieta la diffusione e l'utilizzo per scopi diversi da quelli per i quali è stato inviato.