



REGIONE SARDEGNA

Provincia di Cagliari

COMUNI DI SINNAI E MARACALAGONIS



OGGETTO

PROGETTO PER LA COSTRUZIONE ED ESERCIZIO DI UN PARCO EOLICO DELLA POTENZA DI 122,4 MW E RELATIVE OPERE DI CONNESSIONE NEI COMUNI DI SINNAI, MARACALAGONIS, QUARTUCCIU, SETTIMO SAN PIETRO E SELARGIUS (CA)

PROPONENTE



ECOWIND 6 S.R.L.

Via Alessandro Manzoni 30, 20121 Milano (MI)
C.F./P.IVA: 12809780963
email/PEC: ecowind6srl@pecimprese.it

SVILUPPO



VALLEVERDE ENERGIA S.R.L.

Via Foggia 174, 85025 Melfi (PZ)
C.F./P.IVA: 02118870761
email: info@valleverde-energia.it
PEC: valleverde.energia@pec.it

Codice Commessa PHEEDRA: 24_01_EO_SIN

INGEGNERIA



PHEEDRA S.r.l. Via Lago di Nemi, 90
74121 - Taranto
Tel. 099.7722302 - Fax 099.9870285
e-mail: info@pheedra.it
web: www.pheedra.it

Direttore Tecnico Ing. Angelo Micolucci



00	Febbraio 2024	PRIMA EMISSIONE	MS	AM	VS
REV	DATA	ATTIVITA'	REDATTO	VERIFICATO	APPROVATO

OGGETTO DELL'ELABORATO

RELAZIONE SULLE INTERFERENZE DEL PARCO EOLICO CON IL PAESAGGIO AGRARIO

FORMATO	SCALA	CODICE DOCUMENTO					NOME FILE	FOGLI
		SOC.	DISC.	TIPO DOC.	PROG.	REV.		
A4	-	SIN	AMB	REL	059	00	SIN-AMB-REL-059_00	

Committente: Ecowind 6 S.r.l. Via Alessandro Manzoni, 30 20121 - Milano (MI)	PROGETTO PER LA COSTRUZIONE ED ESERCIZIO DI UN PARCO EOLICO DELLA POTENZA DI 122,4 MW E RELATIVE OPERE DI CONNESSIONE NEI COMUNI DI SINNAI, MARACALAGONIS, QUARTUCCIU, SETTIMO SAN PIETRO E SELARGIUS (CA)	Nome del file: SIN-AMB-REL-059_00
--	---	---

Sommario

1.	PREMESSA	2
2.	IDENTIFICAZIONE DELL'AREA	2
3.	PAESAGGIO AGRARIO	3
4.	INTERFERENZE	3
5.	RILIEVO FOTOGRAFICO	4

Committente: Ecowind 6 S.r.l. Via Alessandro Manzoni, 30 20121 - Milano (MI)	PROGETTO PER LA COSTRUZIONE ED ESERCIZIO DI UN PARCO EOLICO DELLA POTENZA DI 122,4 MW E RELATIVE OPERE DI CONNESSIONE NEI COMUNI DI SINNAI, MARACALAGONIS, QUARTUCCIU, SETTIMO SAN PIETRO E SELARGIUS (CA)	Nome del file: SIN-AMB-REL-059_00
--	---	---

1. PREMESSA

Il progetto riguarda la realizzazione di un impianto eolico composto da 17 aerogeneratori, con potenza nominale pari a 7,2 MW ognuno, da installare nei comuni di Sinnai, Maracalagonis, Quartucciu, Settimo San Pietro e Selargius (CA), con opere di connessione ricadenti nei medesimi comuni, commissionato dalla società **Ecowind 6 S.r.l.**

In dettaglio le opere da autorizzare sono:

- n° 17 aerogeneratori da 7,2 MW, modello V (Vestas) 172 – 7,2 MW con altezza al mozzo 114 m e diametro 172 m per una potenza totale pari a 122,4 MW;
- opere di fondazione degli aerogeneratori;
- n° 17 piazzole temporanee di montaggio con adiacenti piazzole di stoccaggio;
- n° 17 piazzole definitive per l'esercizio e la manutenzione degli aerogeneratori e piste di accesso;
- Cavidotto interrato in media tensione per il collegamento tra gli aerogeneratori, tra questi e la futura Sottostazione Elettrica a 30/150 kV denominata in agro del comune di Selargius (CA);
- n° 2 Cabine di raccolta ubicate in agro del comune di Sinnai (CA);
- Stazione utente di trasformazione 150/30 kV ubicata in agro di Selargius (CA);
- Connessione in antenna a 150 kV sulla esistente Stazione Elettrica di trasformazione (SE) della RTN 380/220/150 kV di "Selargius";
- Una linea in fibra ottica che collega tra di loro gli aerogeneratori e la stazione elettrica di trasformazione per il telecontrollo del parco eolico.

Poiché il parco in oggetto ricade in **zona agricola** è richiesta l'analisi del paesaggio in cui esso si inserisce e le interferenze che ne derivano; in particolare gli elementi caratteristici del paesaggio agrario da verificare sono:

- gli alberi monumentali (rilevanti per età, dimensione, significato scientifico e testimonianza storica);
- le alberature (sia stradali che poderali);
- i muretti a secco.

La suddetta analisi è stata svolta nell'area circostante gli aerogeneratori, considerando un raggio di 500 metri, sia mediante rilievi sul campo che mediante l'analisi di cartografie fornite dalla Regione.

2. IDENTIFICAZIONE DELL'AREA

Gli aerogeneratori denominati con le sigle WTG10, WTG11 e WTG17, ricadono nel Comune di Maracalagonis (CA), mentre tutti gli altri ricadono sul territorio del Comune di Sinnai (CA).

Le aree d'impianto sono servite dalla viabilità esistente costituita da strade statali, provinciali, comunali e da strade interpoderali e sterrate.

Il parco eolico è circoscritto dalle seguenti strade provinciali, regionali e statali:

- SS 125 – Orientale Sarda
- SP 15

PHEEDRA Srl Servizi di Ingegneria Integrata Via Lago di Nemi, 90 74121 – Taranto (Italy) Tel. +39.099.7722302 – Fax: +39.099.9870285 Email: info@pheedra.it – web: www.pheedra.it	RELAZIONE SULLE INTERFERENZE DEL PARCO EOLICO CON IL PAESAGGIO AGRARIO	Pag. 2 di 16
---	---	--------------

Committente: Ecowind 6 S.r.l. Via Alessandro Manzoni, 30 20121 - Milano (MI)	PROGETTO PER LA COSTRUZIONE ED ESERCIZIO DI UN PARCO EOLICO DELLA POTENZA DI 122,4 MW E RELATIVE OPERE DI CONNESSIONE NEI COMUNI DI SINNAI, MARACALAGONIS, QUARTUCCIU, SETTIMO SAN PIETRO E SELARGIUS (CA)	Nome del file: SIN-AMB-REL-059_00
--	---	---

- SP 16
- Strade comunali

L'accesso alle torri è garantito in particolare dalla Strada Statale 125 – Orientale Sarda, Strada Provinciale 15, Strada Provinciale 16 e da strade comunali. La viabilità da realizzare non prevede opere di impermeabilizzazione. Sono inoltre previste piazzole in prossimità degli aerogeneratori.

Per la costruzione degli aerogeneratori è prevista la realizzazione di piazzole temporanee per lo stoccaggio e il montaggio. Tali aree saranno dismesse e ripristinate nella condizione ante operam.

I territori occupati dai comuni di Sinnai, Maracalagonis, Quartucciu, Settimo San Pietro e Selargius (CA), sono posizionati su un'area sub-pianeggiante; morfologicamente tutta l'area circostante presenta l'alternanza di ampie zone pianeggianti e fasce collinari.

Si tratta di aree agricole, adibite a seminativo, quasi prive di alberature, arbusti o vegetazione spontanea.

L'ambiente è caratterizzato, infatti, da un'agricoltura intensiva e specializzata per cui le aree naturali sono ridotte al minimo.

3. PAESAGGIO AGRARIO

L'area dell'impianto eolico in progetto è localizzata nell'ambito di paesaggio "Golfo Orientale di Cagliari". L'ambito verso nord è chiuso dai versanti del sistema montano di Serpeddì, che domina un vasto emiciclo caratterizzato da morfologie collinari pedemontane, solcate in direzione sud dalle vallate del Rio Foxi e del Rio Flumini, dal Rio Corongiu e Sa Pispisa, che costituiscono dei veri e propri corridoi ambientali di penetrazione interna nel massiccio dei Sette Fratelli. Sui rilievi collinari si insediano i centri di Settimo San Pietro, Sinnai e Maracalagonis, in diretta relazione con l'area urbana di Cagliari.

La SS 125 segna i confini tra i territori comunali di Quartu Sant'Elena e Quartucciu a sud e Sinnai e Maracalagonis a nord e, con la strada litoranea (SP 17) e le provinciali 15, 95 e 96, organizza lo spazio secondo una larga maglia viaria, che costituisce la trama di una vastissima area interessata da un processo di diffusione residenziale sul territorio originariamente agricolo, cui ha conferito nel tempo caratteri di insediamento residenziale con connotazioni di tipo urbano. In particolare, l'area dei comuni di Sinnai e Maracalagonis si caratterizzava per il passaggio agricolo legato alla tradizione storica della cultura della vite e del mandorlo. Attualmente si evidenziano criticità legate ad un uso del suolo di destinazione agricola verso altri utilizzi con conseguente frammentazione dei fondi e abbandono delle attività agricole produttive.

Pertanto, l'area oggetto di intervento, sia per la nuova viabilità di progetto che per la viabilità esistente da adeguare non interferisce con muretti a secco.

4. INTERFERENZE

L'intero impianto eolico si inserisce in un contesto agricolo non di particolare pregio; inoltre non interferisce né con colture di tipo IGP, DOC o DOP, né con muretti a secco o alberi monumentali.

Inoltre, rispetto alla situazione paesaggistica ed agraria esistente, non inciderà in maniera negativa, ma, coerentemente all'evoluzione dell'ambiente circostante, risulterà un intervento compatibile ed omogeneo. La tendenza attuale, infatti, riguarda proprio la produzione di energia pulita e rinnovabile con un crescente inserimento di parchi eolici che ormai connotano anche il paesaggio agrario. È da notare, inoltre, che gli aerogeneratori non interferiscono con le attività agricole di pregio e culturali e, nel caso in progetto, neanche con gli elementi caratterizzanti il paesaggio agrario essendo una zona priva di alberature e vegetazione pregiate.

PHEEDRA Srl Servizi di Ingegneria Integrata Via Lago di Nemi, 90 74121 – Taranto (Italy) Tel. +39.099.7722302 – Fax: +39.099.9870285 Email: info@pheedra.it – web: www.pheedra.it	RELAZIONE SULLE INTERFERENZE DEL PARCO EOLICO CON IL PAESAGGIO AGRARIO	Pag. 3 di 16
---	---	--------------

5. RILIEVO FOTOGRAFICO



Figura 1 - Impianto eolico - Buffer 500



Figura 2 - Sito di installazione WTG 01

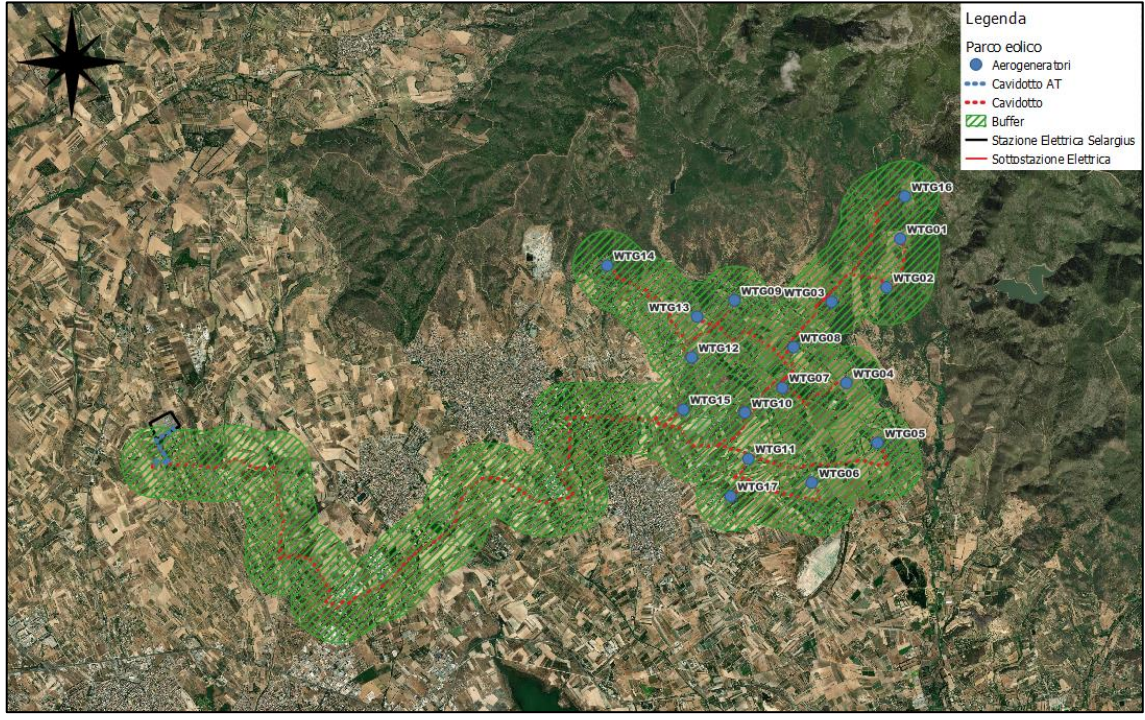

Figura 3 - Sito di installazione WTG 02



Figura 4 - Sito di installazione WTG 03



Figura 5 - Sito di installazione WTG 04



Figura 6 - Sito di installazione WTG 05

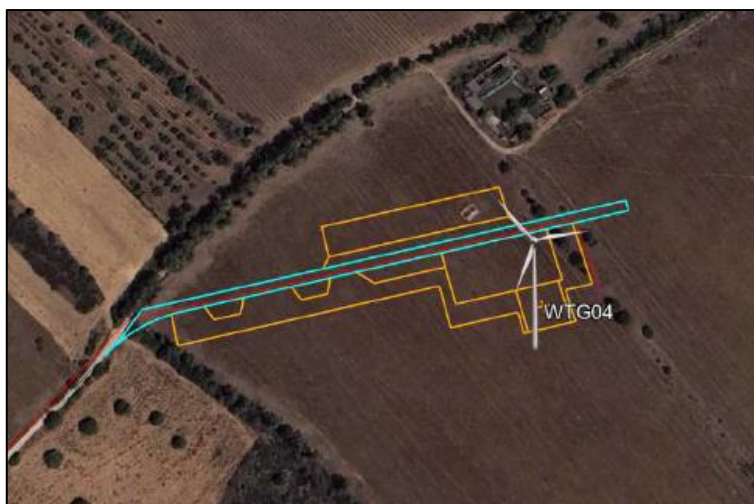

Figura 7 - Sito di installazione WTG 06

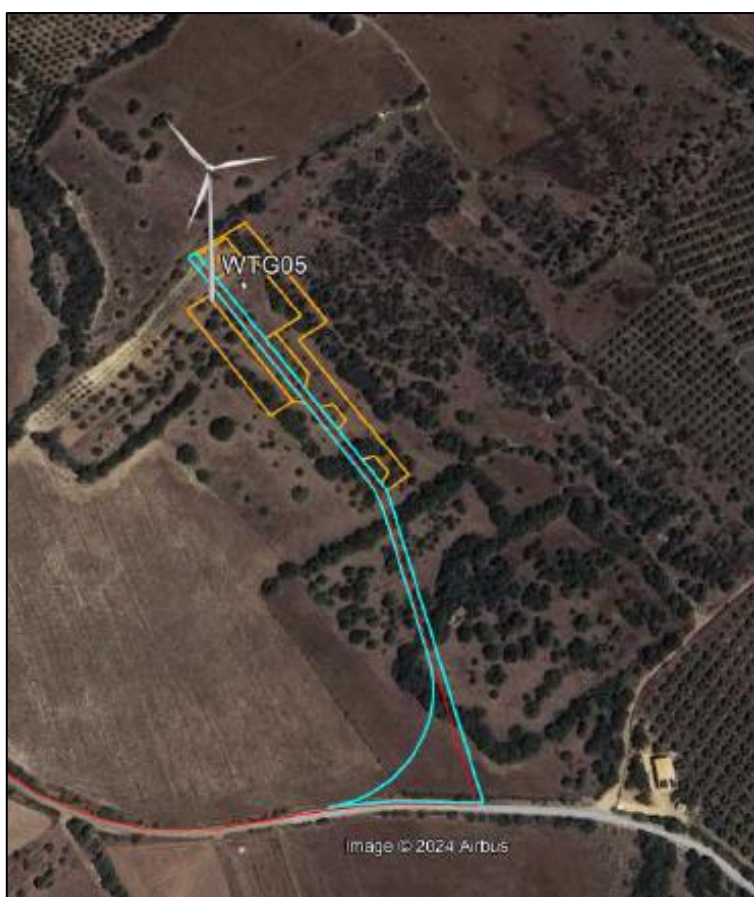

Figura 8 - Sito di installazione WTG 07



Figura 9 - Sito di installazione WTG 08



Figura 10 - Sito di installazione WTG 09



Figura 11 - Sito di installazione WTG 10



Figura 12 - Sito di installazione WTG 11



Figura 13 - Sito di installazione WTG 12

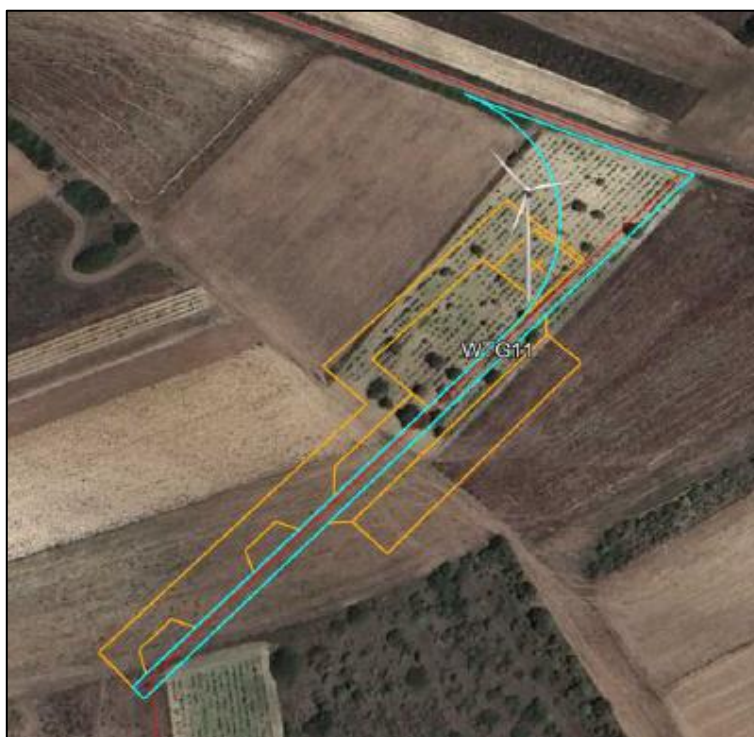

Figura 14 - Sito di installazione WTG 13



Figura 15 - Sito di installazione WTG 14



Figura 16 - Sito di installazione WTG 15



Figura 17 - Sito di installazione WTG 16



Figura 18 - Sito di installazione WTG 17



Figura 19 - Sito di installazione Sottostazione Elettrica

Di seguito si riportano alcune immagini dei campi coltivati nell'area del progetto



Figura 9 - Vigneto



Figura 10 - Mandorlo



Figura 11 - Oliveto

Committente: Ecowind 6 S.r.l. Via Alessandro Manzoni, 30 20121 - Milano (MI)	PROGETTO PER LA COSTRUZIONE ED ESERCIZIO DI UN PARCO EOLICO DELLA POTENZA DI 122,4 MW E RELATIVE OPERE DI CONNESSIONE NEI COMUNI DI SINNAI, MARACALAGONIS, QUARTUCCIU, SETTIMO SAN PIETRO E SELARGIUS (CA)	Nome del file: SIN-AMB-REL-059_00
--	---	---



Figura 12 - Seminativo

Pertanto, come spiegato nei paragrafi precedenti, **non vi sono interferenze con il paesaggio agrario.**