

Interventi in progetto

- Areogeneratori
- Piazzole
- Cavidotto AT
- Cavidotto MT
- Cabina di raccolta
- Stazione elettrica
- Sottostazione elettrica

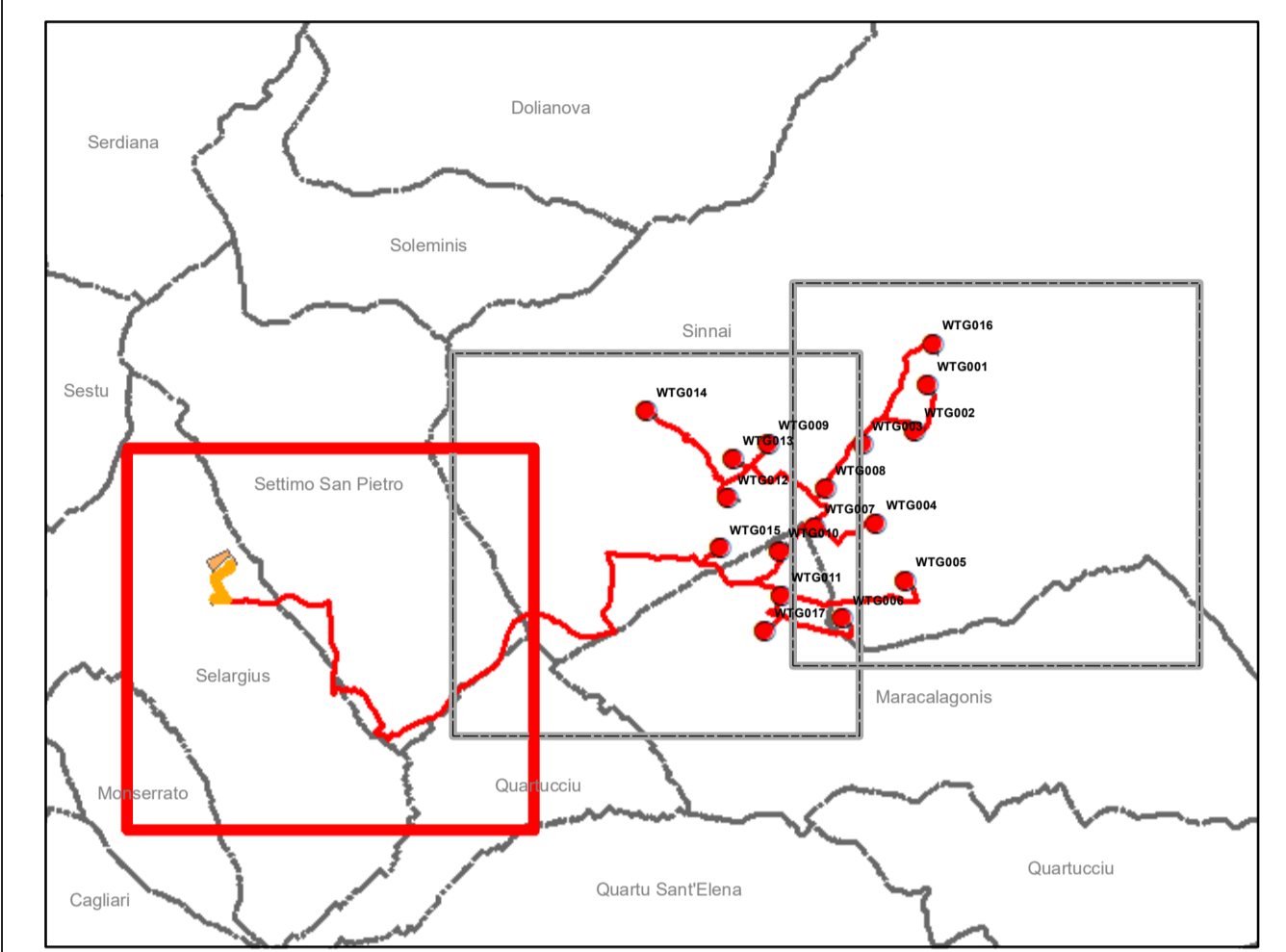

Nota : <https://webgis2.regione.sardegna.it/>
Sono mostrate in legenda solo le vincolistiche presenti nell'area di studio

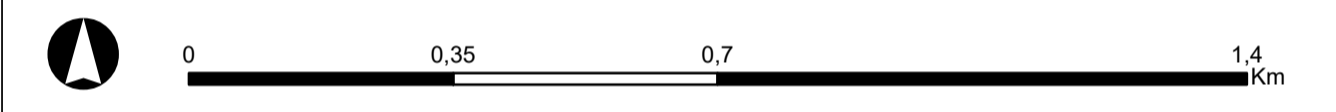

- LEGENDA - Aree non idonee FER**
- 13.1 - Fascia Costiera
 - 13.8 - Fiumi e torrenti_alveo_inciso
 - 13.12 - Centri di antica e prima formazione
 - 13.14 - Repertorio beni 2017 - Beni culturali archeologici
 - 6.1 - Oasi permanenti di Protezione faunistica e di cattura proposte
 - 6.1 - Oasi permanenti di Protezione faunistica e di cattura Istituite
 - 8.1 - Qualità dell'aria - Agglomerato di Cagliari
 - 9.3 - 9.4 -Inviluppo Aree di pericolosità da frana - elevata
 - 9.1 - 9.2 -Inviluppo Aree di pericolosità idraulica - Molto elevata
 - 9.1 - 9.2 -Inviluppo Aree di pericolosità idraulica - elevata
 - 11.2 - Aree dichiarate di notevole interesse pubblico - perimetri non esaminati comitato PPR
 - 12.3 - Art. 142 - Fiumi, torrenti, corsi d'acqua
 - 12.2 - Art. 142 - Territori contermini ai laghi
 - 12.3 - Art. 142 - Fascia di 150 metri dai fiumi
 - 12.6 - Aree gestione speciale ente foreste
 - Aree incendiate - anno 2010 (boschi)
 - Aree incendiate - anno 2021 (boschi)
 - Limiti comunali

REGIONE SARDEGNA
Provincia di Cagliari
COMUNI DI SINNAI E MARACALAGONIS

OGGETTO
PROGETTO PER LA COSTRUZIONE ED ESERCIZIO DI UN PARCO EOLICO DELLA POTENZA DI 122,4 MW E RELATIVE OPERE DI CONNESSIONE NEI COMUNI DI SINNAI, MARACALAGONIS, QUARTUCCIU, SETTIMO SAN PIETRO E SELARGIUS (CA)

PROPRONENTE
ecenergy **ECOWIND 6 S.R.L.**
Powering renewables.
Via Alessandro Manzoni 30, 20121 Milano (MI)
C.F./P.IVA: 12809780983
email: ecowind6@pecomprese.it

SVILUPPO
VALLEYERDE ENERGIA **VALLEVERDE ENERGIA S.R.L.**
Via Foggia 174, 85025 Melfi (PZ)
C.F./P.IVA: 02118870761
email: info@valleverde-energia.it
PEC: valleverde.energia@pec.it

INGEGNERIA
Codice Commessa PHEEDRA_24_01_EO_SIN
PHEEDRA S.r.l. Via Lago di Nemi, 90
74121 - Taranto
Tel. 099.7722302 - Fax 099.9870285
e-mail: info@pheedra.it
web: www.pheedra.it
Direttore Tecnico Ing. Angelo Micolucci
ORDINE INGEGNERI PROVINCIA TARANTO
Det. Ing. MICOLUCCI Angelo
n° 1851
Settore: Civile Ambientale Industriale Informazione

00	Febbraio 2024	PRIMA EMISSIONE	MS	AM	VS
REV	DATA	ATTIVITA'	REDATTO	VERIFICATO	APPROVATO

TAVOLA DI INQUADRAMENTO SU AREE NON IDONEE FER
(D.g.r. 59/90 del 27/11/20)

FORMATO	SCALA	CODICE DOCUMENTO				NOME FILE	FOGLI
		SOC.	DISC.	TIPO DOC.	PROG.	REV.	
A1	1:10.000	SIN	AMB	TAV	067	00	SIN-AMB-TAV-067_00 1 di 3

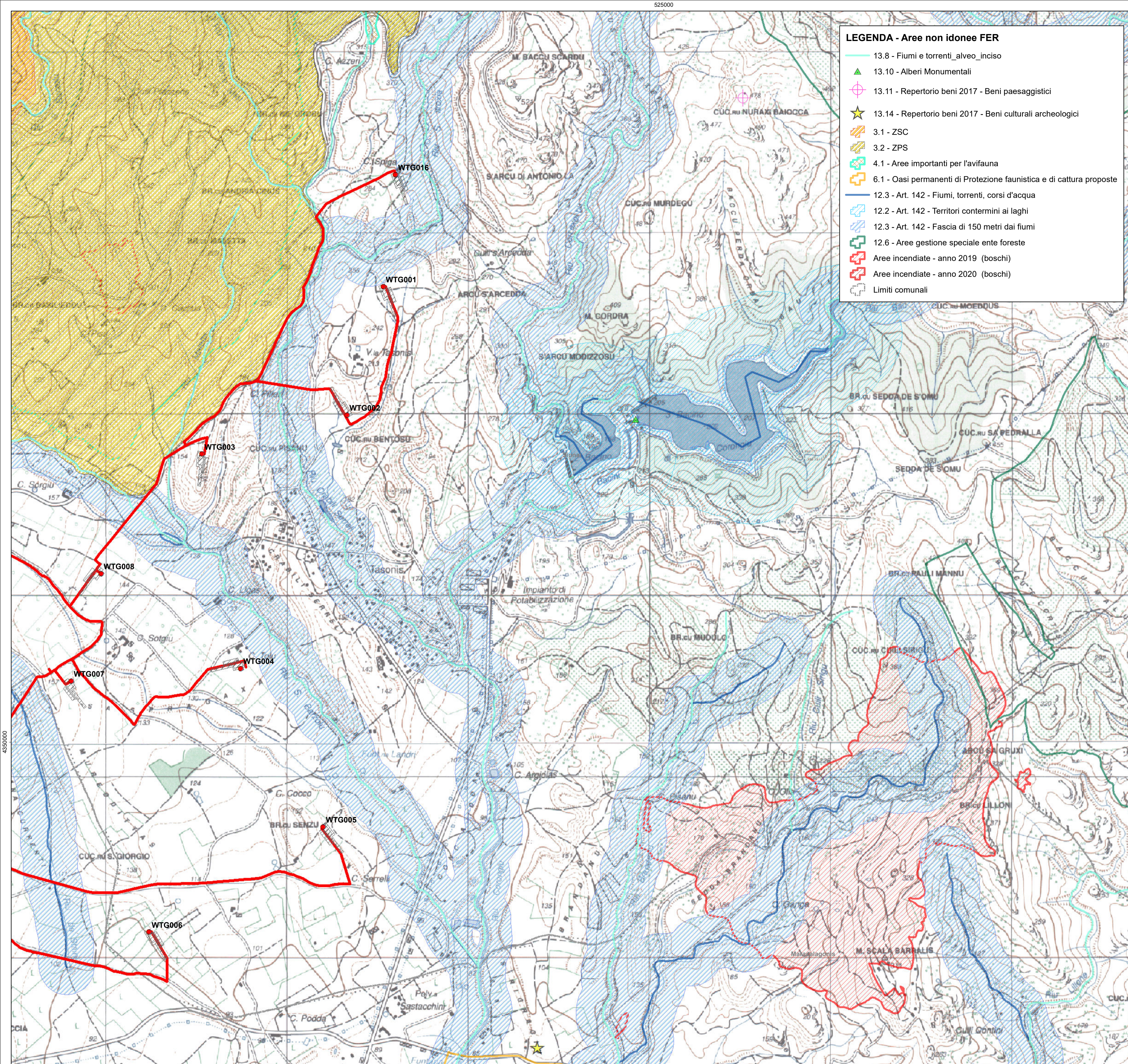

LEGENDA - Aree non idonee FER

- 13.8 - Fiumi e torrenti_alveo_inciso
- 13.10 - Alberi Monumentali
- 13.11 - Repertorio beni 2017 - Beni paesaggistici
- 13.14 - Repertorio beni 2017 - Beni culturali archeologici
- 3.1 - ZSC
- 3.2 - ZPS
- 4.1 - Aree importanti per l'avifauna
- 6.1 - Oasi permanenti di Protezione faunistica e di cattura proposte
- 12.3 - Art. 142 - Fiumi, torrenti, corsi d'acqua
- 12.2 - Art. 142 - Territori contermini ai laghi
- 12.3 - Art. 142 - Fascia di 150 metri dai fiumi
- 12.6 - Aree gestione speciale ente foreste
- Aree incendiate - anno 2019 (boschi)
- Aree incendiate - anno 2020 (boschi)
- Limiti comunali

Interventi in progetto

- Areogeneratori
- Piazzole
- Cavidotto AT
- Cavidotto MT
- Cabina di raccolta
- Stazione elettrica
- Sottostazione elettrica

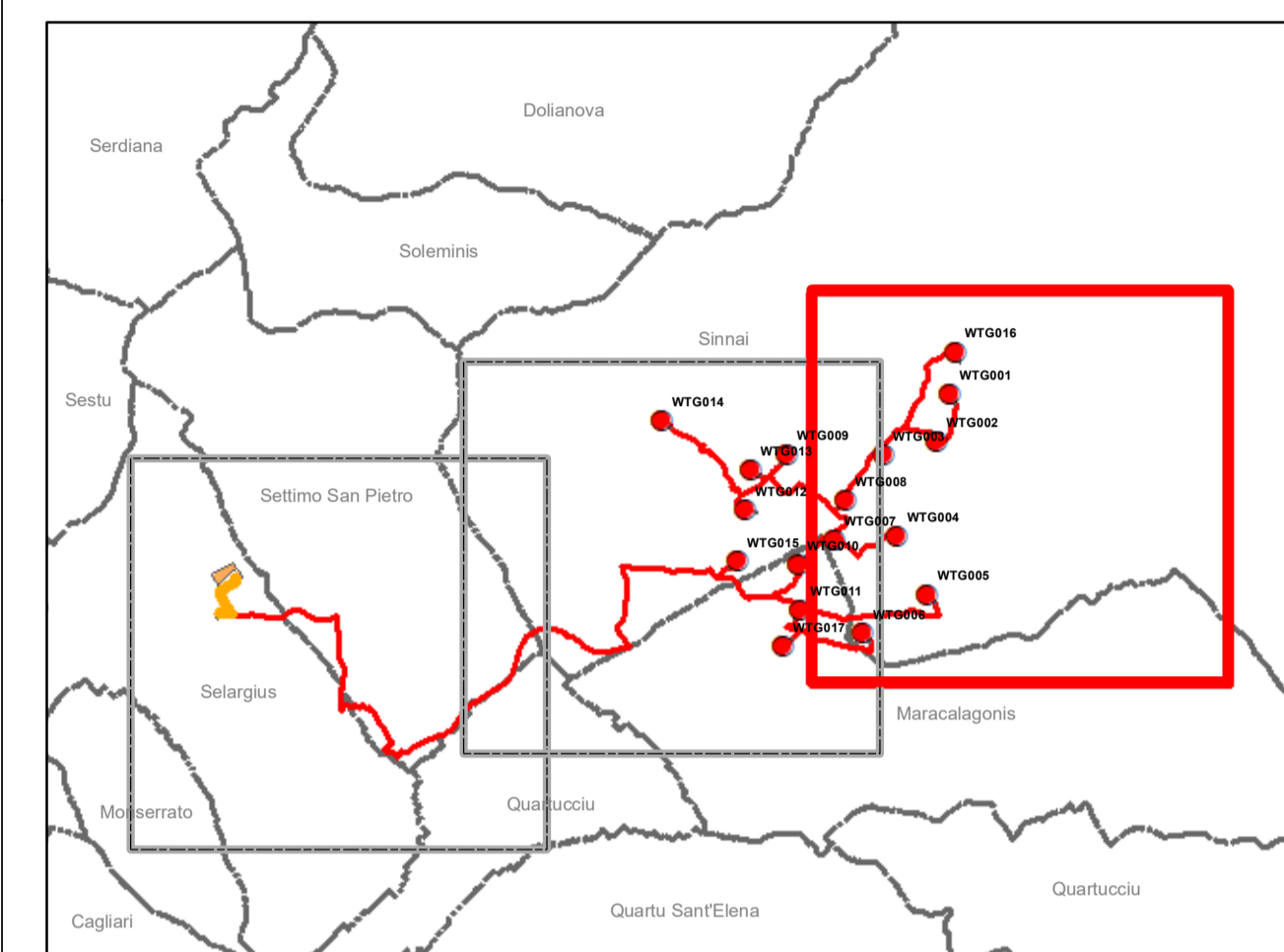

Nota : <https://webgis2.regione.sardegna.it/>
Sono mostrate in legenda solo le vincolistiche presenti nell'area di studio

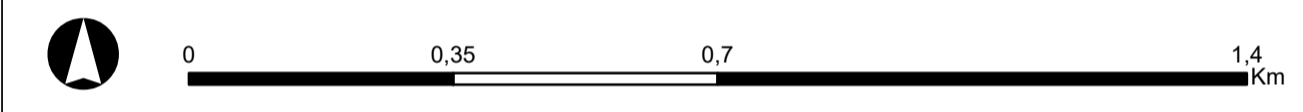

REGIONE SARDEGNA

Provincia di Cagliari
COMUNI DI SINNAI E MARACALAGONIS

OGGETTO PROGETTO PER LA COSTRUZIONE ED ESERCIZIO DI UN PARCO EOLICO DELLA POTENZA DI 122,4 MW E RELATIVE OPERE DI CONNESSIONE NEI COMUNI DI SINNAI, MARACALAGONIS, QUARTUCCIU, SETTIMO SAN PIETRO E SELARGIUS (CA)

PROponente		ECOWIND 6 S.R.L. <small>Via Alessandro Manzoni 30, 20121 Milano (MI) C.F./P.IVA: 12809780983 email: ecowind6@pecomprese.it</small>
-------------------	--	--

Sviluppo		VALLEVERDE ENERGIA S.R.L. <small>Via Foggia 174, 85025 Melfi (PZ) C.F./P.IVA: 02118870761 email: info@valleverde-energia.it PEC: valleverde.energia@pec.it</small>
-----------------	--	--

Ingegneria	 Direttore Tecnico Ing. Angelo Micolucci <small>ORDINE INGEGNERI PROVINCIA TARANTO Settore: A Civile Ambientale Industriale Informatica</small>	<small>Codice Commessa PHEEDRA_24_01_EO_SIN</small> PHEEDRA S.r.l. Via Lago di Nemi, 90 74121 - Taranto Tel. 099.772202 - Fax 099.9870285 e-mail: info@pheedra.it web: www.pheedra.it
-------------------	--	---

REV	00	Febbraio 2024	PRIMA EMISSIONE	MS	AM	VS
			ATTIVITA'	REDATTO	VERIFICATO	APPROVATO

TAVOLA DI INQUADRAMENTO SU AREE NON IDONEE FER
(D.g.r. 59/90 del 27/11/20)

FORMATO	A1	SCALA	1:10.000	CODICE DOCUMENTO	SOC. DISC. TIPO DOC. PROG. REV.	SIN-AMB-TAV-067_00	NOME FILE	SIN-AMB-TAV-067_00	FOGLI	3 di 3
----------------	----	--------------	----------	-------------------------	---------------------------------	--------------------	------------------	--------------------	--------------	--------