PLANIMETRIA GENERALE DESCRITTIVA DI TUTTE LE OPERE SINO AL PUNTO DI CONNESSIONE - QUADRO A - Scala 1:2.000

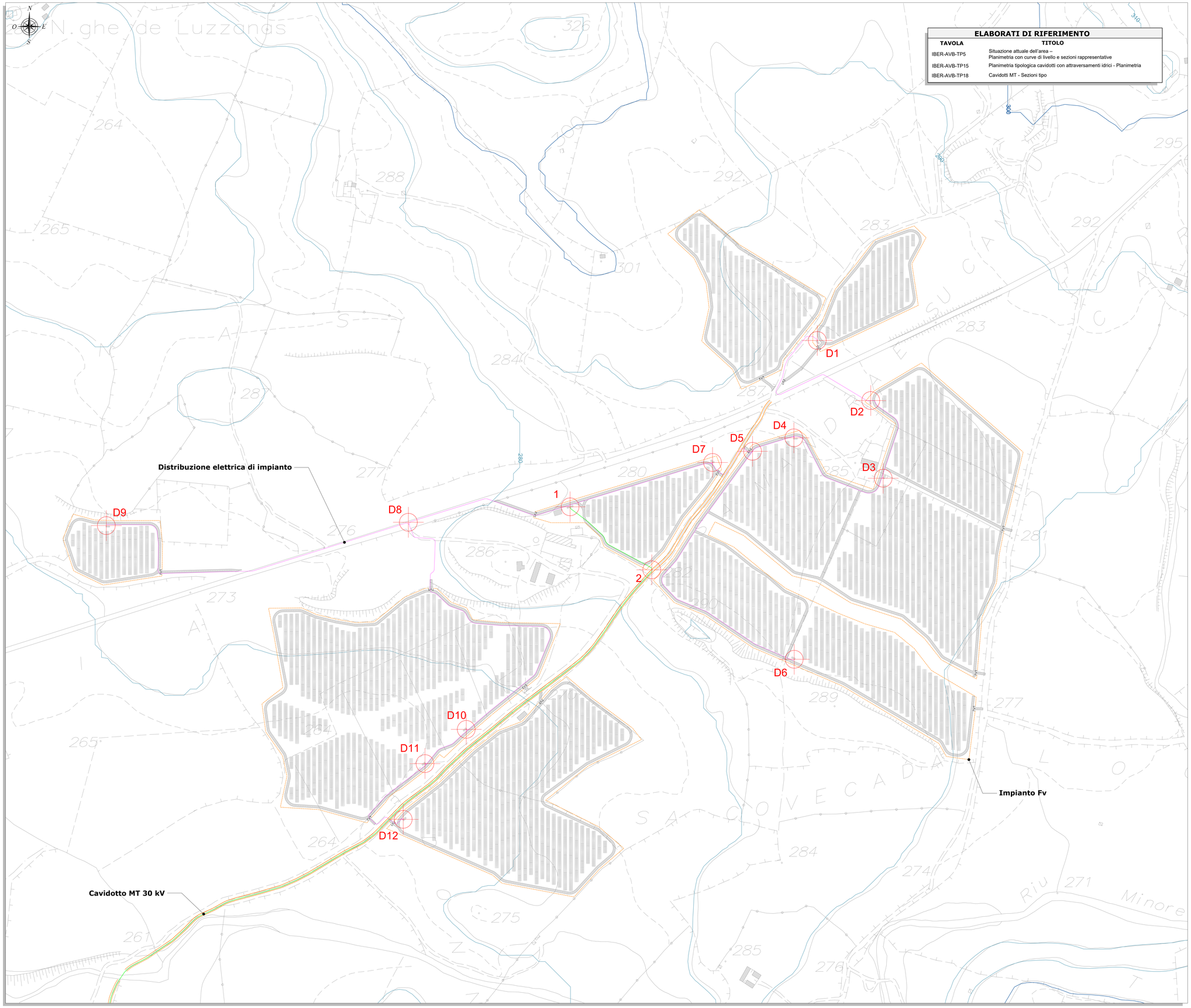

ELABORATI DI RIFERIMENTO

TAVOLA	TITOLO
IBER-AVB-TP5	Situazione attuale dell'area – Planimetria con curve di livello e sezioni rappresentative
IBER-AVB-TP15	Planimetria tipologica cavidotti con attraversamenti idrici - Planimetria
IBER-AVB-TP18	Cavidotti MT - Sezioni tipo

LEGENDA

SIMBOLO	DESCRIZIONE
	Confine area impianto
	Inseguitori solari monoassiali
	Cabine
	Distribuzione elettrica di impianto
	Cavidotto MT 30 kV
	Curve di livello direttrici (Passo 25 m)
	Curve di livello normali (Passo 5 m)
	Viabilità da adeguare

INQUADRAMENTO - Scala 1:100.000

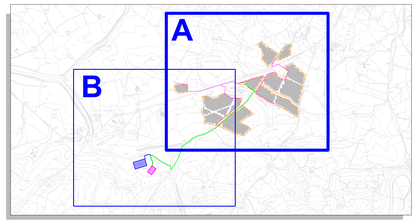

LEGENDA

SIMBOLO	DESCRIZIONE
N	Nodo del cavidotto di riferimento
D1-D2	Tratto fra i nodi D1 e D2 (L=289m)
D2-D3	Tratto fra i nodi D2 e D3 (L=130m)
D3-D4	Tratto fra i nodi D3 e D4 (L=197m)
D4-D5	Tratto fra i nodi D4 e D5 (L=69m)
D5-D6	Tratto fra i nodi D5 e D6 (L=499m)
D5-D7	Tratto fra i nodi D5 e D7 (L=98m)
D7-1	Tratto fra i nodi D7 e 1 (L=239m)
1-D8	Tratto fra i nodi 1 e D8 (L=267m)
D8-D9	Tratto fra i nodi D8 e D9 (L=560m)
D8-D10	Tratto fra i nodi D8 e D10 (L=560m)
D10-D11	Tratto fra i nodi D10 e D11 (L=89m)
D11-D12	Tratto fra i nodi D11 e D12 (L=192m)
1-2	Tratto fra i nodi 1 e 2 (L=165m)
2-3	Tratto fra i nodi 2 e 3 (L=1369m)

REGIONE SARDEGNA
Città Metropolitana di Sassari
COMUNE DI BENETUTTI

IMPIANTO AGRIVOLTAICO

"MERCURÌA"

Oggetto: PROGETTO DEFINITIVO — Cod.elab. IBER-AVB-TP28a

Titolo: **PLANIMETRIA GENERALE DESCRITTIVA DI TUTTE LE OPERE SINO AL PUNTO DI CONNESSIONE** — Scala 1:2.000

Data	Rev.	Descrizione	Eseg.	Contr.	Appr.
Febbraio 2024	0	Emissione per procedura di VIA	FM	GF	IBER

A cura di:
I.A.T. Consulenza e progetti S.r.l.
Dott. Ing. Giuseppe Frongia
Gruppo di lavoro:
Ing. Giuseppe Frongia (coordinatore e responsabile)
Ing. Marianna Barbarino
Ing. Enrica Battella
Dott. Pian. Terr Andrea Cappai
Dott. Agronomo Federico Corona
Ing. Paolo Deroqua
Ing. Giuseppe Fais
Ing. Antonio Dedoni (Rumore)
Dott. Geol. Mauro Pompei
Dott. Fabio Mancosu
Dott. Nat. Maurizio Medda (Fauna)
Ing. Gianluca Melis
Dott. Fabrizio Murru
Dott. Nat. Alessio Musu
Pian. Terr. Eleonora Rè
Ing. Elisa Roych
Dott. ssa Maria Luisa Sanna (Archeologia)
Agr. Dott. Nat. Fabio Schirru (Flora e vegetazione)

Progettazione:
Dott. Ing. Giuseppe Frongia
ORDINE INGEGNERI PROVINCIA CAGLIARI N. 3453 Dott. Ing. Giuseppe Frongia

iat CONSULENZA E PROGETTI
www.iatprogetti.it

Committente:
IBERDROLA RENOVABLES ITALIA S.P.A.
Piazzale dell'Industria , 40
00144 Roma (RM)
PEC:iberdrolarenovablesitalia@pec.it
Iberdrola

Formato	File origine	File di stampa	Codice pratica
A0	IBER-AVB-TP28_Planimetria generale descrittiva di tutte le opere sino al punto di connessione.dwg	IBER-AVB-TP28a_Planimetria generale descrittiva di tutte le opere sino al punto di connessione.pdf	2023/0411

Elaborazioni: I.A.T. Consulenza e progetti S.r.l. con socio unico - Via Michele Giua s.n.c. 21 CACIP , 09122 Cagliari, Tel./Fax +39.070.658297

Disegno, contenuti e documentazione tecnica sono proprietà esclusiva del gruppo di progettazione e sono protetti dalla L.A.T. Consulenza e progetti s.r.l. Il trasferimento di questo documento a terzi diviene pertanto di riproduzione, in tutto o in parte, e di indurre il contenuto in assenza di esplicita autorizzazione.