

# CARTA DELL'USO DEL SUOLO

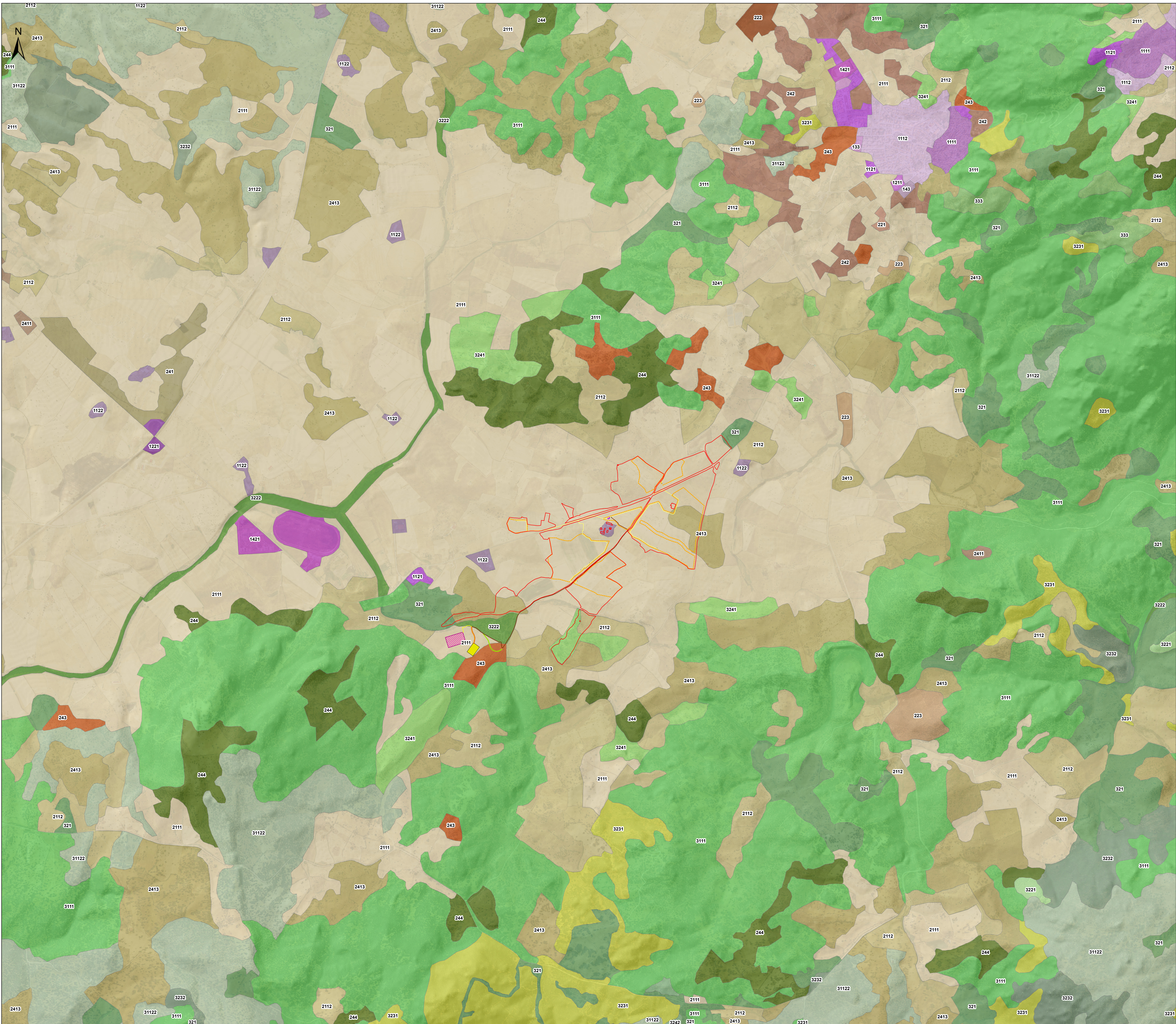

**Legenda**

- Area del sistema agrivoltaico
- Recinzione impianto
- Edificio O&M
- Distribuzione interna MT 30kV
- Cabine di conversione e trasformazione MT-BT
- Cabina di raccolta MT
- Cavidotto AT 150 kV
- Cavidotto MT 30 kV
- Viabilità nuova
- Viabilità temporanea
- Futura SE RTN 150 kV
- SSE Utente 150/30 kV

**Uso del suolo CLC 2008**

- 1111-TESSUTO RESIDENZIALE COMPATTO E DENSO
- 1112-TESSUTO RESIDENZIALE RADO
- 1121-TESSUTO RESIDENZIALE RADO E NUCLEIFORME
- 1122-FABBRICATI RURALI
- 1211-INSEDIAMENTI INDUSTRIALI/ARTIG. E COMM. E SPAZI ANNESSI
- 1221-RETI STRADALI E SPAZI ACCESSORI
- 133-CANTIERI
- 1421-AREE RICREATIVE E SPORTIVE
- 143-CIMITERI
- 2111-SEMINATIVI IN AREE NON IRRIGUE
- 2112-PRATI ARTIFICIALI
- 221-VIGNETI
- 222-FRUTTETI E FRUTTI MINORI
- 223-OLIVETTI
- 241-COLTURE TEMPORANEE ASSOCIATE A COLTURE PERMANENTI
- 2411-COLTURE TEMPORANEE ASSOCIATE ALL'OLIVO
- 2413-COLTURE TEMPORANEE ASSOCIATE AD ALTRE COLTURE PERMANENTI
- 242-SISTEMI CULTURALI E PARTICELLARI COMPLESSI
- 243-AREE PREV. OCCUPATE DA COLTURA AGRARIE CON PRESENZA DI SPAZI NATURALI IMPORTANTI
- 244-AREE AGROFORESTALI
- 3111-BOSCO DI LATIFOGIE
- 31122-SUGHERETE
- 321-AREE A PASCOLO NATURALE
- 3221-CESPUGLIETI ED ARBUSTETI
- 3222-FORMAZIONI DI RIPA NON ARBOREE
- 3231-MACCHIA MEDITERRANEA
- 3232-GARIGA
- 3241-AREE A RICOLONIZZAZIONE NATURALE
- 3242-AREE A RICOLONIZZAZIONE ARTIFICIALE
- 333-AREE CON VEGETAZIONE RADA <5%E>40%
- 5121-BACINI NATURALI
- 5122-BACINI ARTIFICIALI

**REGIONE SARDEGNA**  
Città Metropolitana di Sassari  
COMUNE DI BENETUTTI

**IMPIANTO AGRIVOLTAICO  
"MERCURIA"**

Oggetto: STUDIO DI IMPATTO AMBIENTALE	IBER-AVB-TA13
Titolo: CARTA DELL'USO DEL SUOLO	scala: 1:50.000

Data	Rev.	Descrizione	Eseg.	Contr.	Appr.
Febbraio 2024	0	Emissione per procedura di VIA	IAT	GF	IB

**A cura di:** I.A.T. Consulenza e progetti S.r.l. / Dott. Ing. Giuseppe Frongia

**Gruppo di lavoro:** (Coordinate e responsabile) Ing. Gianluca Meis, (Disegnatori e responsabili) Dott. Fabio Maria, Dott. Nat. Alessio Musu, Ing. Emanuela Barbarino, Pina Ter. Elisavira Re, Dott. Pina Ter. Andrea Cappa, Ing. Elisa Rovati, Dott. Agostina Federico Capria, Dott. Sara Anna Lucia Sama, Ing. Paolo Demaggio, Pina Ter. Vincenza Fias, Ing. Antonio Dadda (Rumore), Dott. Gioi. Mauro Perrone, Dott. Fabio Marconi, Dott. Nat. Maurizio Hodda (Fauna)

**Progettazione:** Dott. Ing. Giuseppe Frongia

**Completamento:** IBERCOLA RINNOVABILI ITALIA S.P.A. / PIAZZA DELL'INDUSTRIA, 45 / 00144 ROMA (RM) / P.I.C. ibercolarinnovabiliitalia@pec.it

**IBERAVB** / **IBERCOLA**

Elaborazioni: I.A.T. Consulenza e progetti S.r.l. con socio unico - Via Michele Gioia s.n.c. 21 CACIP - 09122 Cagliari, Tel./Fax +39 070 658267

Disegno cartella, specifiche e tutto le altre informazioni contenute nel presente documento sono di proprietà della I.A.T. Consulenza e progetti S.r.l. di deposito di questo documento va inserita l'effigie espositiva di proprietà, in tutto o in parte, di carattere e contenuto in materia di qualità assicurativa.