Firmato digitalmente da:

Facchini Massimo

Firmato il 12/03/2024 16:43

Seriale Certificato: 2702585

Valido dal 01/09/2023 al 01/09/2026

InfoCamere Qualified Electronic Signature CA

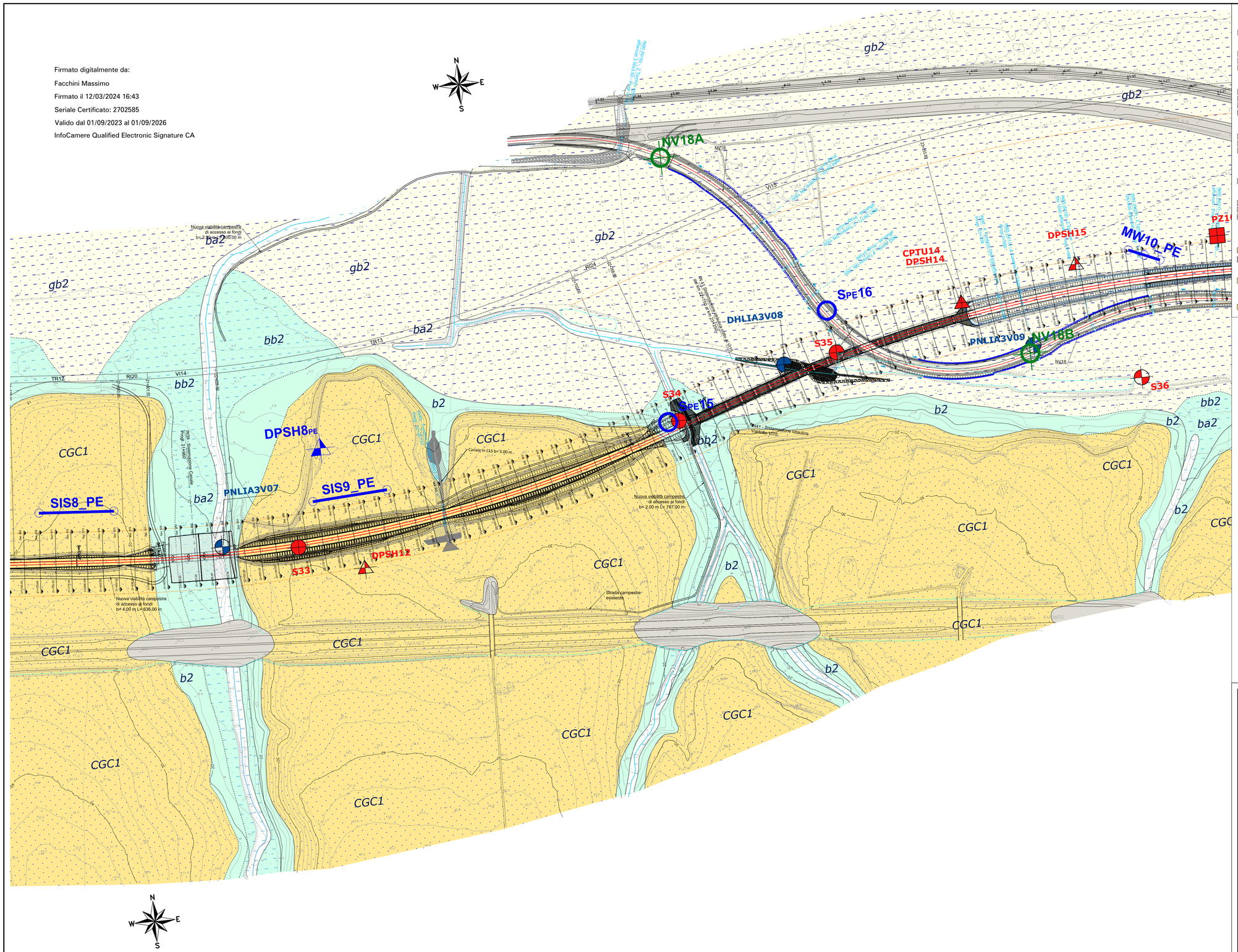

LEGENDA

DEPOSITI CONTINENTALI QUATERNARI

Coltri alluvio-colluviali

Depositi continentali di recente e di attivazione del substrato, costituiti da una singola litofacies a compressione sabbioso-limosa, maggiore o contesto geografico discorrente sulla conoide più antica e risultano parzialmente alterazioni ai rapporti antropici e ai depositi colluviali, presenziano una lieve acuzione pedogenetica.

gb2 | Unità sabbioso e ghiaiosa a clasto marnoso, argilla e galestro, a struttura caotica e indistinta, con diffusi resti vegetali e locali concrezioni carbonatiche. Ciottoli e blocchi di natura calcarenitica e calcarenitica-marnosa, con alterazione lieve a brunificazione e/o ossidazione. Il colore chiaro e brunastro, a struttura caotica e indistinta, con diffusi resti vegetali e locali passaggi di sabbia e argilla ghiaiosa.
Olocene superiore

Depositi alluvionali attuali

Depositi continentali di canale fluviale e argine, costituiti da una litofacies litofacies a compressione ghiaioso-sabbioso-limosa e/o sabbioso-limosa, a contesto geografico discorrente sulla conoide più antica e risultano parzialmente alterazioni ai rapporti antropici e ai depositi alluvionali, presenziano una lieve acuzione pedogenetica.

bb2 | Unità ghiaiosa e sabbiosa a clasto marnoso, argilla e galestro, a struttura caotica e indistinta, con diffusi resti vegetali e locali concrezioni carbonatiche. Ciottoli e blocchi di natura calcarenitica e calcarenitica-marnosa, con alterazione lieve a brunificazione e/o ossidazione. Il colore chiaro e brunastro, a struttura caotica e indistinta, con diffusi resti vegetali e locali passaggi di sabbia e argilla ghiaiosa.
Olocene

Depositi alluvionali recenti

Depositi continentali di canale fluviale e argine, costituiti da una litofacies a compressione sabbioso-limosa, a contesto geografico discorrente sulla conoide più antica e risultano parzialmente alterazioni ai rapporti antropici e ai depositi alluvionali, presenziano una lieve acuzione pedogenetica.

ba2 | Unità ghiaiosa e sabbiosa a clasto marnoso, argilla e galestro, a struttura caotica e indistinta, con diffusi resti vegetali e locali concrezioni carbonatiche. Ciottoli e blocchi di natura calcarenitica e calcarenitica-marnosa, con alterazione lieve a brunificazione e/o ossidazione. Il colore chiaro e brunastro, a struttura caotica e indistinta, con diffusi resti vegetali e locali passaggi di sabbia e argilla ghiaiosa.
Olocene

b2 | Unità sabbiosa e ghiaiosa a clasto marnoso, argilla e galestro, a struttura caotica e indistinta, con diffusi resti vegetali e locali concrezioni carbonatiche. Ciottoli e blocchi di natura calcarenitica e calcarenitica-marnosa, con alterazione lieve a brunificazione e/o ossidazione. Il colore chiaro e brunastro, a struttura caotica e indistinta, con diffusi resti vegetali e locali passaggi di argilla ghiaiosa.
Olocene

Depositi alluvionali terrazzati

Depositi continentali di canale fluviale e argine, costituiti da una litofacies a compressione sabbioso-limosa, a contesto geografico discorrente sulla conoide più antica e, in corrispondenza dei terrazzi morfologici più elevati, presentano una lieve acuzione "a terra" dei rapporti antropici e ai depositi alluvionali.

CGC1 | Unità ghiaiosa ed alluvionale, da sub-arrotondate ad arrotondate, in matrice siltosa e sabbioso-limosa di colore grigio e marrone, a clasto marnoso, argilla e galestro, a struttura caotica e indistinta, con diffusi resti vegetali e locali concrezioni carbonatiche. Ciottoli e blocchi di natura calcarenitica e marnosa, con alterazione lieve a brunificazione e/o ossidazione.
Pleistocene superiore - Olocene

DEPOSITI MARINI QUATERNARI

Depositi costieri attuali

Depositi costieri di spiaggia e continentali transitanti, costituiti da una singola litofacies a compressione sabbioso-limosa. Poggiano in contesto geografico discorrente sulla conoide più antica e risultano parzialmente alterazioni ai rapporti antropici e ai depositi costieri, presenziano una lieve acuzione pedogenetica.

gb1 | Sabbie e sabbie limose di colore grigiastro, a stratificazione orizzontale/ondulata incrociata, con abbondanti resti di lamellibranchi e locali ghiaie poligeniche da arrotondate a sub-arrotondate, a tuoghi a rivestimento passaggi di ghiaie poligeniche per alterazione, da sub-arrotondate ad arrotondate, a tuoghi a rivestimento passaggi di ghiaie poligeniche per alterazione, da sub-arrotondate ad arrotondate, in matrice sabbiosa e sabbioso-limosa di colore grigio e grigiastro, da scarse ad abbondante.
Olocene

Depositi costieri recenti

Depositi costieri di spiaggia e continentali transitanti, costituiti da una singola litofacies a compressione sabbioso-limosa, a contesto geografico discorrente sulla conoide più antica e risultano parzialmente alterazioni ai depositi alluvionali recenti, presenziano una lieve acuzione pedogenetica.

gb2 | Sabbie e sabbie limose di colore grigiastro, a stratificazione orizzontale/ondulata incrociata, con abbondanti resti di lamellibranchi e locali ghiaie poligeniche da arrotondate a sub-arrotondate, a tuoghi a rivestimento passaggi di ghiaie poligeniche per alterazione, da sub-arrotondate ad arrotondate, in matrice sabbiosa e sabbioso-limosa di colore grigio e grigiastro, da scarse ad abbondante.
Olocene superiore - Olocene

UNITÀ DELLA FOSSA BRADANICA

Conglomerati di Campomarino

Depositi continentali di canale e di piana fluviale(?), costituiti da una singola litofacies a compressione conglomeratico-sabbiosa, a contesto geografico discorrente sulla conoide più antica e risultano parzialmente alterazioni ai depositi della Sabbie di Gravina/Argille, secondo una lieve acuzione pedogenetica. Poggiano in contesto stratigrafico discorrente sulla conoide più antica.

CGC1 | Conglomerati poligenici ed eterometrici, da arrotondati a sub-arrotondati, a matrice siltosa e sabbioso-limosa di colore grigio e grigiastro, da scarse ad abbondante, a tuoghi a rivestimento passaggi di ghiaie poligeniche per alterazione, da sub-arrotondate ad arrotondate, a tuoghi a rivestimento passaggi di ghiaie poligeniche per alterazione, da sub-arrotondate ad arrotondate, in matrice sabbiosa e sabbioso-limosa di colore grigio e grigiastro, da scarse ad abbondante.
Pleistocene inferiore - Pleistocene medio

Sabbie di Serracapriola

Depositi marini di piattaforma e piattaforma superiore, costituiti da una singola litofacies a compressione sabbioso-limosa. Poggiano in contesto stratigrafico di fondo sui depositi delle Argille Subappennine, secondo un lieve grado concordanza/discordanza in corrispondenza degli ultimi/primi passaggi alla spiaggia.

bs2 | Unità sabbiosa e sabbioso-limosa, da debolmente addensata a debolmente cementata, in strati da medi a molto spessi, generalmente bioturbati e a tessitura poco-grossolana e mescolata a blocchi angolosi a tuoghi a rivestimento litofacies/passaggi di ghiaie poligeniche per alterazione, da sub-arrotondate ad arrotondate, a tuoghi a rivestimento passaggi di ghiaie poligeniche per alterazione, da sub-arrotondate ad arrotondate, a tuoghi a rivestimento passaggi di ghiaie poligeniche per alterazione, da sub-arrotondate ad arrotondate, in matrice sabbiosa e sabbioso-limosa di colore grigio e grigiastro, da medianamente a ben cementata, a passaggi di argille ghiaiose e/o sabbiose, a tuoghi a rivestimento passaggi di ghiaie poligeniche per alterazione, da sub-arrotondate ad arrotondate