

LEGENDA PROGETTO DEFINITIVO

Simbologia	Descrizione	Simbologia	Campagna Indagini
	Sondaggio a carotaggio continuo nel attrezzato		Linea Pescara-Bari Lotti 2 e 3 (2017)
	Sondaggio a carotaggio continuo attrezzato con piezometro		Microzonazione sismica Campomarino (CB) - Centro
	Sondaggio a carotaggio continuo attrezzato per sampioni in foro		LO32038 Progetto preliminare (2012) Linea Pescara-Bari - Raddoppio Termoli (P) - Lesina (A)
	Prova penetrometrica statica		IA3F066 Progetto esecutivo (2001) Raddoppio della linea Pescara-Bari Tratta Termoli - Chieti
	Prova penetrometrica dinamica		
	Pozzetto esplorativo		
	Geodimetria - stessa longitudinale - stessa trasversale		
	MASW		
	REMI		

LEGENDA PROGETTO ESECUTIVO

Simbologia	Descrizione
	Sondaggio a carotaggio continuo attrezzato con strumento Tubo Aperto
	Sondaggio a carotaggio continuo attrezzato con piezometro Casagrande
	Sondaggio a carotaggio continuo attrezzato con tubo Down-hole
	Sondaggio ambientale
	Prova penetrometrica dinamica continua
	La prova penetrometrica statica con piezometro
	Pozzetto esplorativo
	Stendimento sismico a rifrazione con geofoni
	Multi-channel Analysis of Surface Waves (MASW)
	Stendimento sismico a rifrazione (SSS)

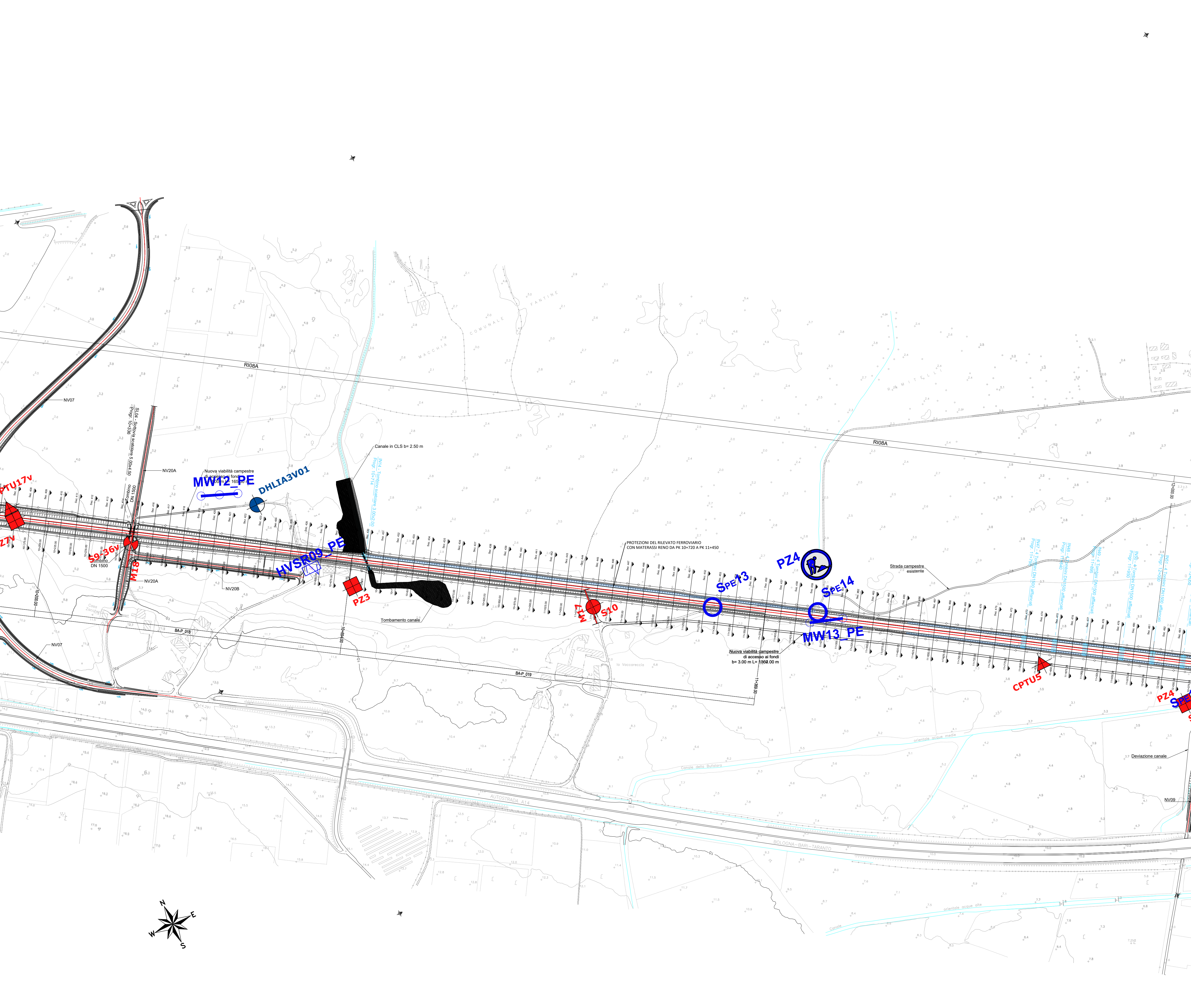

COMMITTENTE: **RFI** RETE FERROVIARIA ITALIANA
GRUPPO FERROVIE DELLO STATO ITALIANE
DIREZIONE INVESTIMENTI
DIREZIONE PROGRAMMI INVESTIMENTI
DIRETTRICE SUD - PROGETTI ADRIATICA

DIREZIONE LAVORI: **ITALFERR**
GRUPPO FERROVIE DELLO STATO ITALIANE

APPALTATORE: **AGOSTINO COSTRUZIONI GENERALI S.p.A.**

MANDATARIA: **HUB** MANDANTI: **HVpro**

PROGETTO ESECUTIVO
LINEA PESCARA - BARI
RADDOPPIO DELLA TRATTA FERROVIARIA TERMOLI - LESINA
LOTTO 2 e 3: RADDOPPIO TERMOLI - RIPALTA

Carta ubicazione indagini - Tav 8 di 17

APPALTATORE DIRETTORE TECNICO Ing. G. Santoro A.A. PASTORINO (DIREZIONE GENERALI S.p.A.) Via S. Maria 100 - 66012 - Pescara	DIREZIONE DELLA PROGETTAZIONE Ing. M. Fazio	SCALA: 1:2000
---	--	------------------

COMMESSA	LOTTO	FASE	ENTE	TIPO DOC.	OPERAZIONE/DISCIPLINA	PROGR.	REV.
LI0B	02	E	ZZ	N6	GE0001	008	C

Rev.	Descrizione	Redatto	Data	Verificato	Data	Approvato	Data	Autorizzato Data
A	Disegno Esame	M. SANTORO	02/09/2023	G. DE FAZIO	02/09/2023	G. CERCHIARO	02/09/2023	02/09/2023
B	Revisione	M. SANTORO	02/09/2023	G. DE FAZIO	02/09/2023	G. CERCHIARO	02/09/2023	02/09/2023
C	Revisione	M. SANTORO	02/09/2023	G. DE FAZIO	02/09/2023	G. CERCHIARO	02/09/2023	02/09/2023

File: LI0B02EZZN6GE0001008C.DWG n. Etab: _____