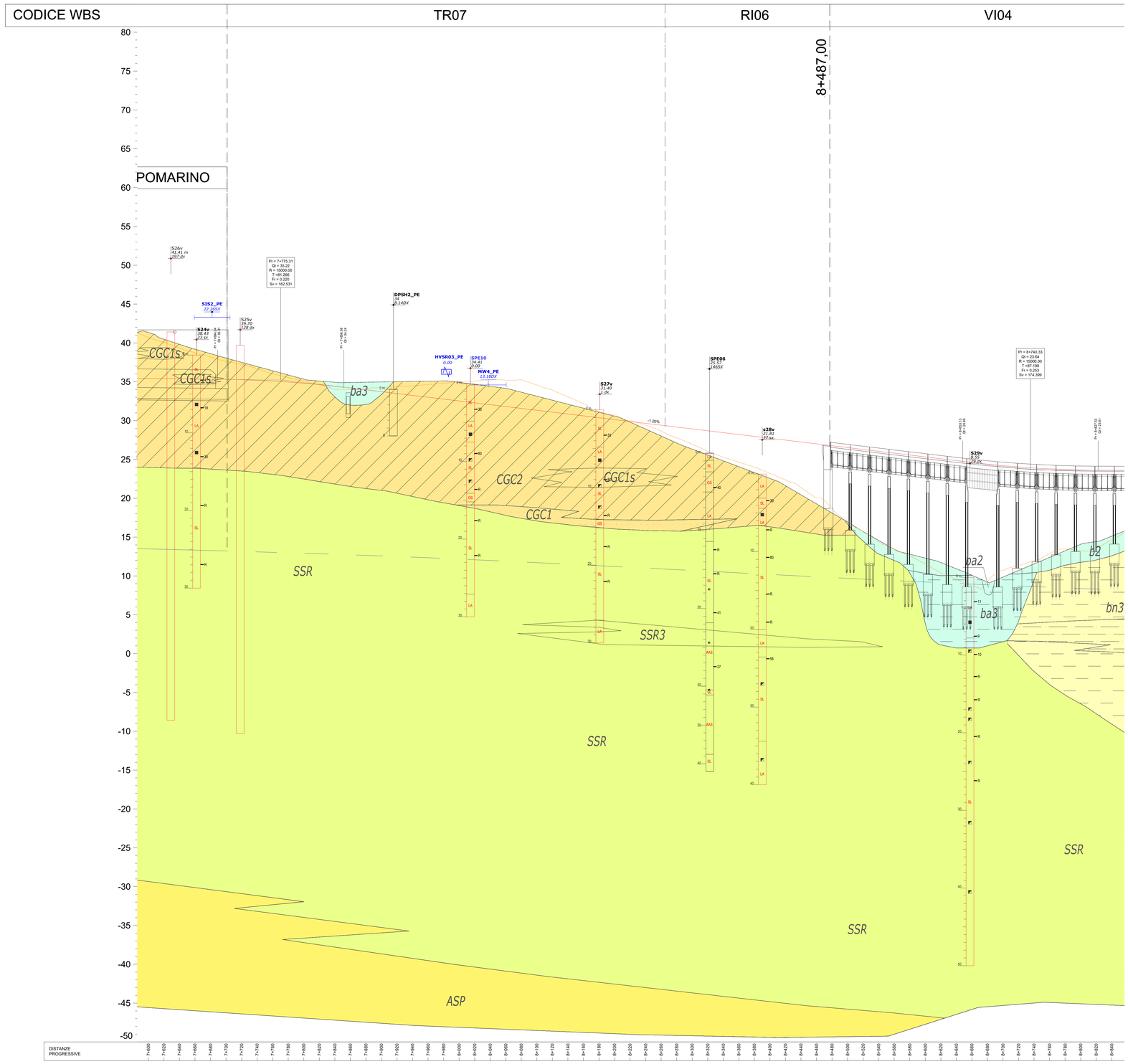

CARATTERISTICHE GEOLOGICHE MORFOLOGICHE ED IDROGEOLOGICHE		
Litologia	UNITA' LITOLOGICHE	CONGLOMERATI DI CAMPO MARINO
	LITOTIPI PREVALENTI	RONE E VERDASTRO, A STRUTTURA INDISTINTA O DEBOLMENTE LAMINATA, CON ABBONDANTI GHIAIE POLIGENICHE DA SUB-ANGOLOSE A SUB-ARROTONDATE; A LUOGHI SI RINVENGONO PASSAGGI DI SABBIE E SABBIE LIMOSE DI COLORE GRIGIO E GIALLASTRO, IN STRATI DA MEDI A SPESSI, E ORIZZONTI LENTIFORMI DI GHIAIE POLIGENICHE DA SUB-ANGOLOSE AD ARROTONDATE. *PLEISTOCENE INFERIORE*
Idrogeologia	COMPLESSO IDROGEOLOGICO	
	UBICAZIONE PIEZOMETRI	Piezometro
	LIVELLO DI FALDA	0-15 M; 15-30 M; 30-60 M; >60 M
Frane	FRANOSITA' INTERFERENTI (*DISTANZA +/- IN M SE NON IN ASSE*)	ATTIVA; NATTIVA; QUIESCENTE

DEPOSITI ALLUVIONALI RECENTI	
ÁRGILLE LIMOSE, LIMI ARGILLOSI E LIMI ARGILLOSO-SABBIOSI DI COLORE GRIGIO, MARRONE E BRUNO-ROSSASTRO, A STRUTTURA INDISTINTA O LAMINATA, CON LOCALI GHIAIE POLIGENICHE DA SUB-ARROTONDATE AD ARROTONDATE.	ÁRGILLE LIMOSE E LIMI ARGILLOSI DI COLO

LEGENDA INDAGINI

Simbologia	Campagna Indagini
	Linea Pescara-Bari Lotti 2 e 3 (2017)
	Microzonazione sismica Campomarino (CB) - Centro
	LI03E38 Progetto preliminare (2012) "Linea Pescara-Bari - Raddoppio Termoli (A) - Lesina (A)"
	LA2P00E Progetto esecutivo (2001) "Raddoppio della linea Pescara-Bari Tratta Termoli - Chieuti"

UNITA' GEOTECNICHE — UNITA' GEOLOGICHE

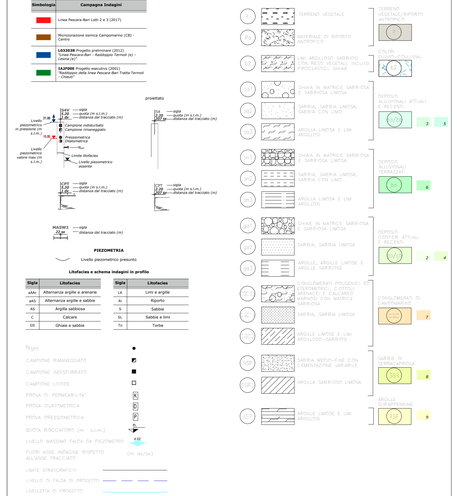

Firmato digitalmente da:

Facchini Massimo

Firmato il 12/03/2024 17:27

Seriale Certificato: 2702585

Valido dal 01/09/2023 al 01/09/2026

InfoCamere Qualified Electronic Signature CA

COMMITTENTE:

RFI RETE FERROVIARIA ITALIANA
GRUPPO FERROVIE DELLO STATO ITALIANE
DIREZIONE INVESTIMENTI
DIREZIONE PROGRAMMI INVESTIMENTI
DIREZIONE LAVORI:
DIRETTRICE SUD - PROGETTO ADRIATICA

ITALFERR GRUPPO FERROVIE DELLO STATO ITALIANE

APPALTATORE:

D'AGOSTINO COSTRUZIONI GENERALI — ATLANTE

MANDATARIA — MANDANTI

PROGETTAZIONE: MANDATARIA HUB — MANDANTI HYpro

PROGETTO ESECUTIVO

LINEA PESCARA - BARI
RADDOPPIO DELLA TRATTA FERROVIARIA TERMOLI - LESINA
LOTTO 2 e 3: RADDOPPIO TERMOLI - RIPALTA

Piano profilo geotecnico - Tav 7 di 20

APPALTATORE	PROGETTAZIONE		SCALA:
DIRETTORE TECNICO Ing. G.Balsiro A.D. D'AGOSTINO COSTRUZIONI GENERALI S.r.l. Il Direttore Tecnico (Ing. Giuseppe Balsiro)	DIRETTORE DELLA PROGETTAZIONE Ing. M. Facchini	ORDINE DEGLI INGEGNERI PROV. ROMA Ing. MASSIMO FACCHINI N. A 26837	1:2000

COMMESSA	LOTTO	FASE	ENTE	TIPO DOC.	OPERA/DISCIPLINA	PROGR.	REV.
LI0B	02	E	ZZ	F6	GE0005	007	C

Revis.	Descrizione	Redatto	Data	Verificato	Data	Approvato	Data	Autorizzato Data
A	Emissione Esecutiva	M. SANTORO	Dicembre 2022	G. DE FAZIO	Dicembre 2022	G. CERCHIARO	Dicembre 2022	ORDINE DEGLI INGEGNERI PROV. ROMA Ing. MASSIMO FACCHINI N. A 26837 — 13 LUGLIO OTTOBRE 2023
B	Seconda emissione	M. SANTORO	Giugno 2023	G. DE FAZIO	Giugno 2023	G. CERCHIARO	Giugno 2023	
C	Terza emissione	M. SANTORO	ottobre 2023	G.DE FAZIO	ottobre 2023	G. CERCHIARO	ottobre 2023	

File: LI0B02EZZF6GE0005007C — n. Elab.: