

LIVELLETTA  
Binario Dispari

h = 1.10  
L = 312.13 m  
i = 5.22‰

h = 15.86  
L = 1472.43 m  
i = 11.99‰

CODICE WBS GN01 GA02 GA04 TR05

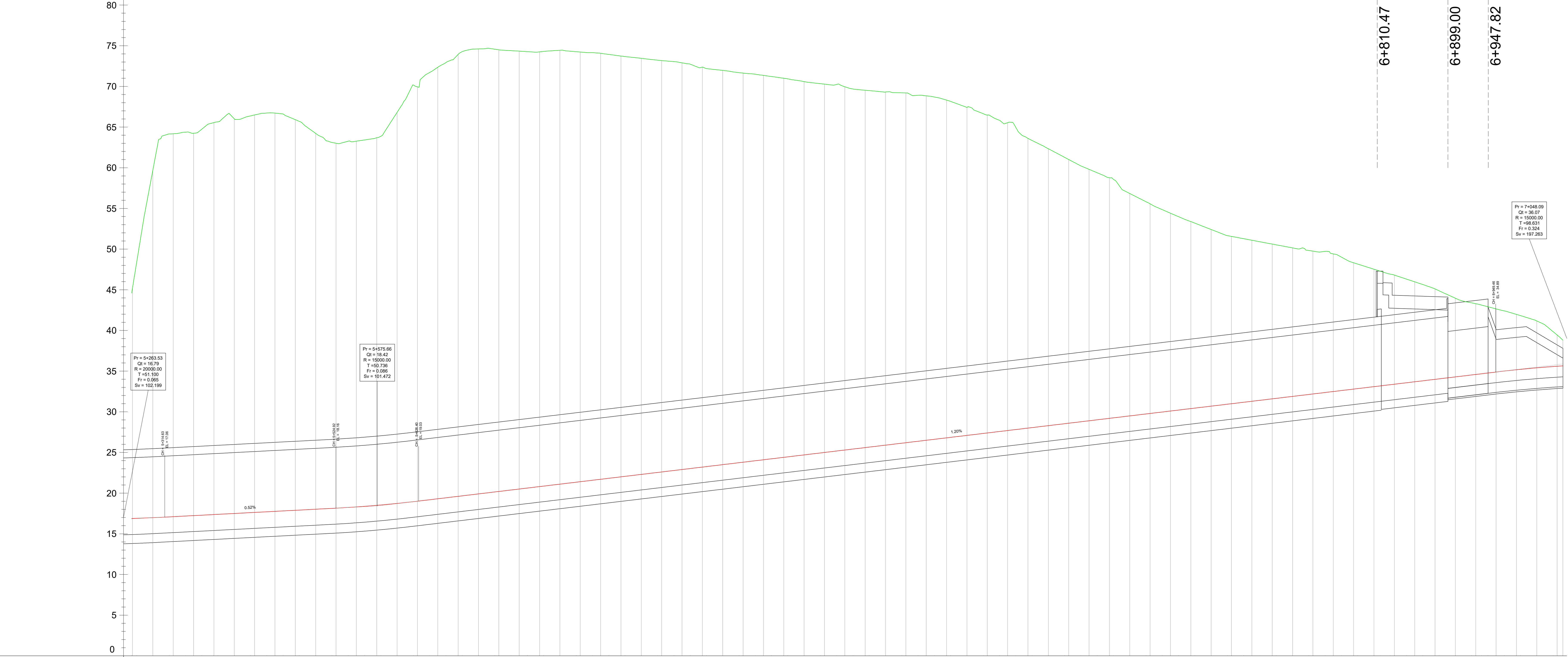

N° SEZIONE	212	213	214	215	216	217	218	219	220	221	222	223	224	225	226	227	228	229	230	231	232	233	234	235	236	237	238	239	240	241	242	243	244	245	246	247	248	249	250	251	252	253	254	255	256	257	258	259	260	261	262	263	264	265	266	267	268	269	270	271	272	273	274	275	276	277	278	279	280	281	282	
DISTANZE PROGRESSIVE	5+275.00	5+300.00	5+325.00	5+350.00	5+375.00	5+400.00	5+425.00	5+450.00	5+475.00	5+500.00	5+525.00	5+550.00	5+575.00	5+600.00	5+625.00	5+650.00	5+675.00	5+700.00	5+725.00	5+750.00	5+775.00	5+800.00	5+825.00	5+850.00	5+875.00	5+900.00	5+925.00	5+950.00	5+975.00	6+000.00	6+025.00	6+050.00	6+075.00	6+100.00	6+125.00	6+150.00	6+175.00	6+200.00	6+225.00	6+250.00	6+275.00	6+300.00	6+325.00	6+350.00	6+375.00	6+400.00	6+425.00	6+450.00	6+475.00	6+500.00	6+525.00	6+550.00	6+575.00	6+600.00	6+625.00	6+650.00	6+675.00	6+700.00	6+725.00	6+750.00	6+775.00	6+800.00	6+825.00	6+850.00	6+875.00	6+900.00	6+925.00	6+950.00	6+975.00	7+000.00	7+025.00	
QUOTE TERRENO	45.23	49.72	64.18	64.24	65.56	66.02	66.49	66.72	65.91	64.23	63.02	63.27	63.69	66.81	69.96	72.36	73.94	74.61	74.50	74.34	74.25	74.45	74.23	74.07	73.74	73.45	73.18	72.90	72.38	71.97	71.64	71.36	71.01	70.60	70.28	69.96	69.53	69.32	68.20	68.84	68.32	67.42	66.49	65.55	65.55	63.62	62.34	62.34	61.02	59.81	58.78	56.84	55.57	54.42	53.39	52.41	51.56	51.09	50.62	49.76	49.41	48.33	47.53	46.81	45.98	45.11	43.96	43.29	42.65	41.98	41.17	39.45
QUOTE PROGETTO	16.89	16.99	17.11	17.24	17.37	17.50	17.63	17.76	17.89	18.02	18.16	18.31	18.50	18.73	19.01	19.31	19.61	19.91	20.21	20.51	20.81	21.11	21.41	21.71	22.01	22.31	22.61	22.91	23.21	23.51	23.81	24.11	24.41	24.71	25.00	25.30	25.60	25.90	26.20	26.50	26.80	27.10	27.40	27.70	28.00	28.30	28.60	28.90	29.20	29.50	29.80	30.10	30.40	30.70	31.00	31.30	31.60	31.90	32.20	32.50	32.80	33.10	33.40	33.70	34.00	34.29	34.59	34.89	35.17	35.41	35.60	
DIFFERENZA QUOTE	-28.34	-42.74	-47.07	-47.00	-48.18	-48.52	-48.86	-48.96	-48.02	-46.21	-44.86	-44.96	-45.19	-48.08	-50.94	-53.05	-54.33	-54.70	-54.29	-53.83	-53.44	-53.34	-52.82	-52.36	-51.73	-51.15	-50.57	-50.00	-49.17	-48.46	-47.84	-47.25	-46.60	-45.89	-45.28	-44.66	-43.93	-43.41	-43.00	-42.34	-41.52	-40.32	-39.09	-37.85	-35.61	-34.04	-32.42	-30.91	-29.58	-27.34	-25.77	-24.32	-22.98	-21.71	-20.56	-19.80	-19.03	-18.26	-17.56	-16.92	-15.53	-14.43	-13.42	-12.29	-11.11	-9.67	-8.70	-7.76	-6.80	-5.76	-3.84	
ANDAMENTO PLANIMETRICO	L=1851.52 R=2400 V8																												124		1457.98																																									
PROVINCIA	CAMPOBASSO																												CAMPOBASSO		CAMPOBASSO																																									
COMUNE	CAMPOMARINO																												CAMPOMARINO		CAMPOMARINO																																									
VELOCITÀ DI TRACCIATO	200 km/ora																												200 km/ora		200 km/ora																																									
SOPRAELEVAZIONE	Rotella destra: +20 mm Asse: 60 mm Rotella sinistra: 0 mm																												Rotella destra: +20 mm Asse: 60 mm Rotella sinistra: 0 mm		Rotella destra: +20 mm Asse: 60 mm Rotella sinistra: 0 mm																																									

COMMITTENTE: **RFI** RETE FERROVIARIA ITALIANA  
GRUPPO FERROVIE DELLO STATO ITALIANE  
DIREZIONE INVESTIMENTI  
DIREZIONE PROGRAMMI INVESTIMENTI  
DIRETTRICE SUD - PROGETTO ADRIATICA

DIREZIONE LAVORI: **ITALFERR** GRUPPO FERROVIE DELLO STATO ITALIANE

APPALTATORE: **AGOSTINI COSTRUZIONI** **ATLANTE**

PROGETTAZIONE: **HUB** **pro**

**PROGETTO ESECUTIVO**  
**LINEA PESCARA - BARI**  
**RADDOPPIO DELLA TRATTA FERROVIARIA TERMOLI - LESINA**  
**LOTTO 2 e 3: RADDOPPIO TERMOLI - RIPALTA**

Profilo longitudinale binario dispari  
Tav. - 04

APPALTATORE: DIRETTORE TECNICO Ing. G. Basso  
PROGETTAZIONE: DIRETTORE DELLA PROGETTAZIONE Ing. M. Fabbro

SCALA: 1:2000

COMMESSA: LOTTO FASE ENTE TP/DI DOC. OPERA/DISCIPLINA PROG. REV.

**LI0B 02 E ZZ F6 IF0001 004 E**

Rev.	Descrizione	Redatto	Data	Verificato	Data	Approvato	Data	Autore	Data
A	Emissione Cautela	Matteo Guadagnoli	04/09/2023	Matteo Fabbro	04/09/2023	Matteo Fabbro	04/09/2023	M. Fabbro	04/09/2023
B	Emissione Cautela	Matteo Guadagnoli	04/09/2023	Matteo Fabbro	04/09/2023	Matteo Fabbro	04/09/2023	M. Fabbro	04/09/2023
C	Revisione per RV	Matteo Guadagnoli	04/09/2023	Matteo Fabbro	04/09/2023	Matteo Fabbro	04/09/2023	M. Fabbro	04/09/2023
D	Revisione per RV	Matteo Guadagnoli	04/09/2023	Matteo Fabbro	04/09/2023	Matteo Fabbro	04/09/2023	M. Fabbro	04/09/2023
E	Revisione per RV	Matteo Guadagnoli	04/09/2023	Matteo Fabbro	04/09/2023	Matteo Fabbro	04/09/2023	M. Fabbro	04/09/2023

File: LI0B 02 E ZZ F6 IF0001 004 E.DWG n. Elab.: 1