

Planimetria NV01: deviazione in sede della SS16 per costruzine pile 22-23

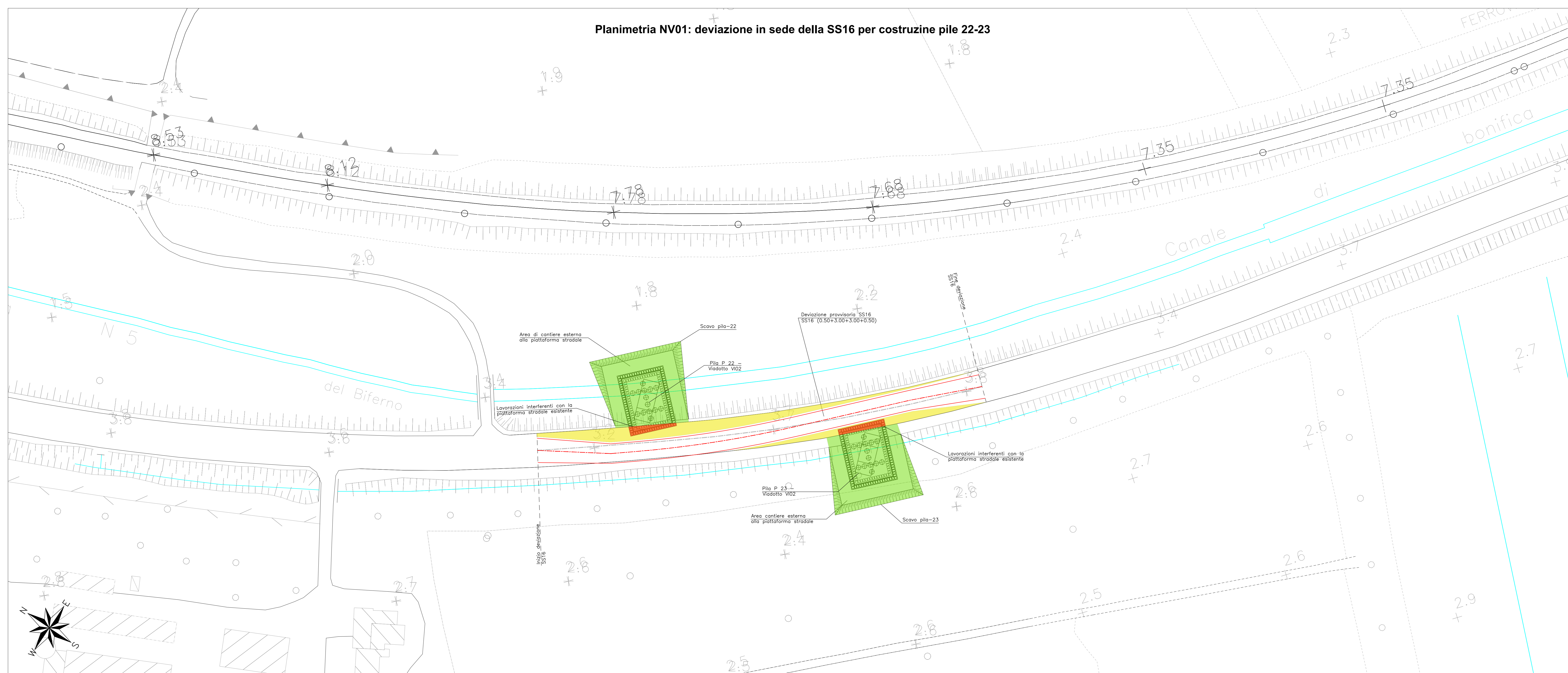

Descrizione fasi di lavorazione connesse con la realizzazione delle pile 22 e 23 del viadotto V102:

- 1) Parzializzazione della viabilità attuale della SS. 16;
- 2) Realizzazione della piazzola per realizzazione pali e cordolo;
- 3) Esecuzione del cordolo e dei pali a contorno;
- 4) Scavo fino a quota magrone plinto;
- 5) Realizzazione dei pali di fondazione;
- 6) Esecuzione del plinto e del fusto della pila;
- 7) Rinterro del plinto;
- 8) Scapitozzatura del cordolo e della porzione di pali a contorno (come da retinatura);
- 9) Ripristino della viabilità della SS.16 come da configurazione attuale.

**LEGENDA**

- AREA DI CANTIERE ESTERNA ALLA PIATTAFORMA STRADALE
- AREA DI CANTIERE INTERNA ALLA PIATTAFORMA STRADALE
- LAVORAZIONI INTERFERENTI CON LA PIATTAFORMA STRADALE
- ASSE DEVIAZIONE PROVVISORIA
- ASSE STRADALE ESISTENTE
- CGI STRADA ESISTENTE

Planimetria NV01: sistemazione definitiva SS16

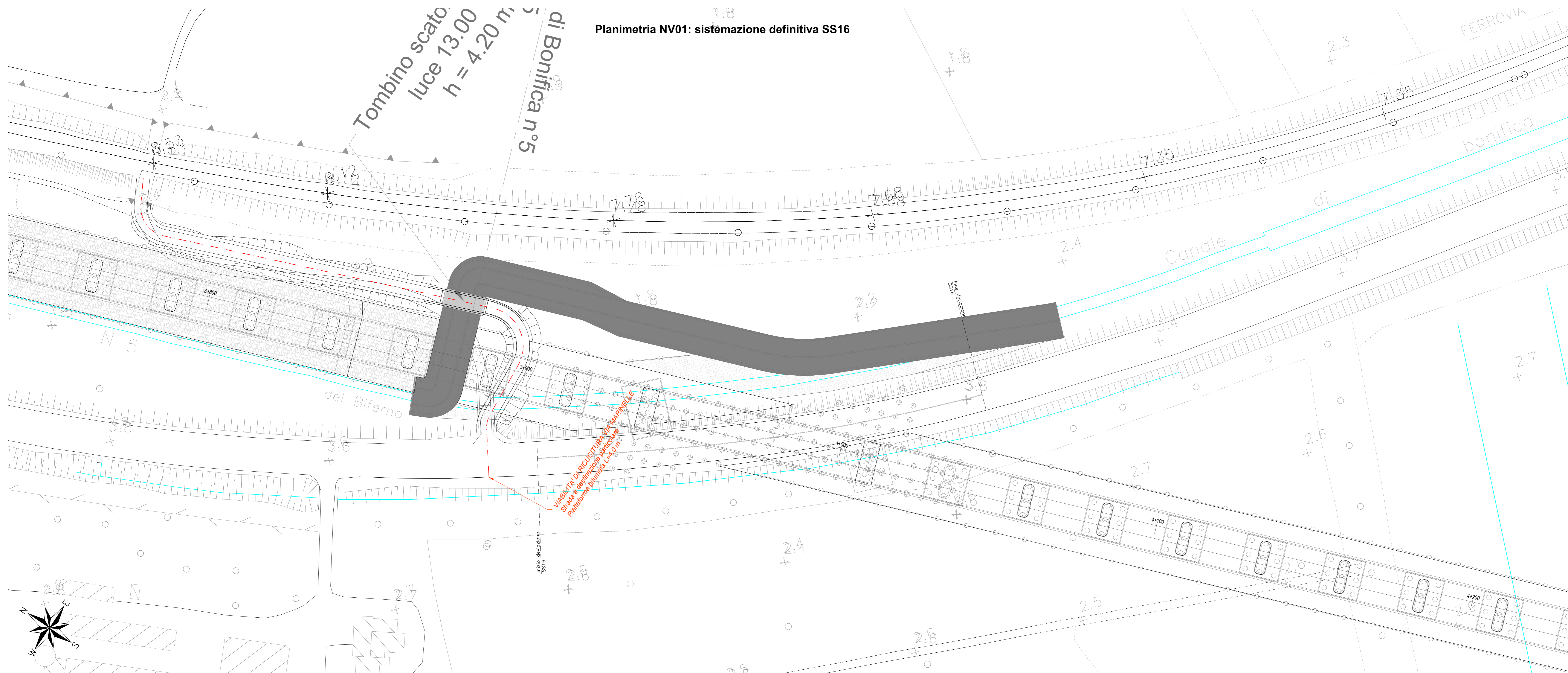

COMMITTENTE: **RFI** RETE FERROVIARIA ITALIANA GRUPPO FERROVIE DELLO STATO ITALIANE DIREZIONE INVESTIMENTI DIREZIONE PROGRAMMI INVESTIMENTI DIRETTRICE SUO - PROGETTO ADRIATICA

DIREZIONE LAVORI: **ITALFERR** GRUPPO FERROVIE DELLO STATO ITALIANE

APPALTATORE: **AD AGOSTINO** CONTROLLO **AGS Argh** **ATLANTE**

MANDATARIA: **HUB** MANDANTI: **IV pro**

PROGETTAZIONE: **HUB** **IV pro**

**PROGETTO ESECUTIVO**

**LINEA PESCARA - BARI**  
**RADDOPPIO DELLA TRATTA FERROVIARIA TERMOLI - LESINA**  
**LOTTO 2 e 3: RADDOPPIO TERMOLI - RIPALTA**

NV01 - Deviazione provvisoria in sede SS16 - km 3+835

PLANIMETRIA DEVIAZIONE PROVVISORIA IN SEDE FASI LAVORATIVE V102

APPLICAZIONE	PROGETTAZIONE	SCALA:
A. AGOSTINO & ASSOCIATI	AGS Argh	1:500

COMMESSA	LOTTO	FASE	ENTE	TIPO DOC.	OPERAZIONE	PROGR.	REV.
LI010	02	E	ZZ	P7	NV0100	002	C

Revis.	Descrizione	Redatto	Data	Verificato	Data	Approvato	Data	Autorizzato	Data
A	Elaborazione	A. Cristofari	12/12/2022	C. Pavesi	14/12/2022	R. Pavesi	14/12/2022	M. Pavesi	14/12/2022
B	Revisione per RFI	A. Cristofari	01/06/2023	C. Pavesi	05/06/2023	R. Pavesi	07/06/2023	M. Pavesi	07/06/2023
C	Revisione per RFI	A. Cristofari	20/09/2023	C. Pavesi	09/10/2023	R. Pavesi	09/10/2023	M. Pavesi	09/10/2023

File: LI0802EZZP/NV0100002C n. Ediz.: 1