

PROFILO LONGITUDINALE NV20A - SCALA 1:1000 / 1:100

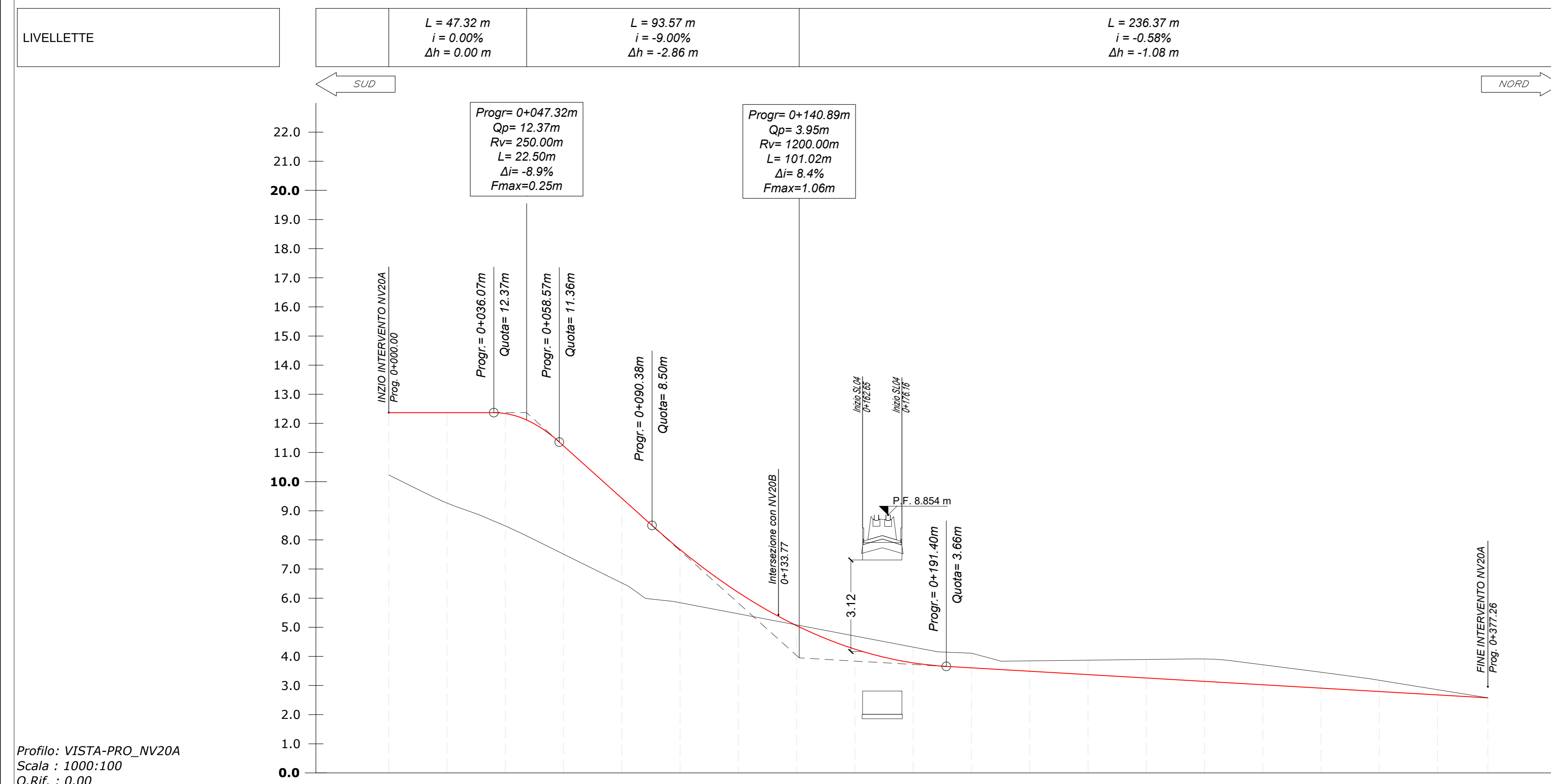

NUMERO SEZIONE	1	2	3	4	5	6	7	8	9	10	11	12	13	14	15	16	17	18	19	20	
QUOTE TERRENO	10.23	9.27	8.48	7.51	6.52	5.84	5.46	5.08	4.70	4.32	4.11	3.85	3.67	3.89	3.91	3.71	3.46	3.18	2.86	2.58	
QUOTE PROGETTO	12.37	12.37	12.34	11.23	8.43	7.67	6.20	5.06	4.25	3.78	3.61	3.49	3.38	3.26	3.14	3.03	2.91	2.80	2.68	2.58	
DIFFERENZA QUOTE	2.14	3.10	3.86	3.72	2.91	1.82	0.73	-0.03	-0.45	-0.54	-0.50	-0.35	-0.49	-0.64	-0.77	-0.68	-0.54	-0.39	-0.18	0.00	
DISTANZE PROGRESSIVE	0+000.00	0+020.00	0+040.00	0+060.00	0+080.00	0+100.00	0+120.00	0+140.00	0+160.00	0+180.00	0+200.00	0+220.00	0+240.00	0+260.00	0+280.00	0+300.00	0+320.00	0+340.00	0+360.00	0+377.26	
DISTANZE PARZIALI		20.00	20.00	20.00	20.00	20.00	20.00	20.00	20.00	20.00	20.00	20.00	20.00	20.00	20.00	20.00	20.00	20.00	20.00	17.26	
DISTANZE ETTOMETRICHE																					
ANDAMENTO CIGLI																					
DISTANZE ETTOMETRICHE																					
ANDAMENTO PLANIMETRICO																					
DIAGRAMMA DI VELOCITA'																					

PROFILO LONGITUDINALE NV20B - SCALA 1:1000 / 1:100

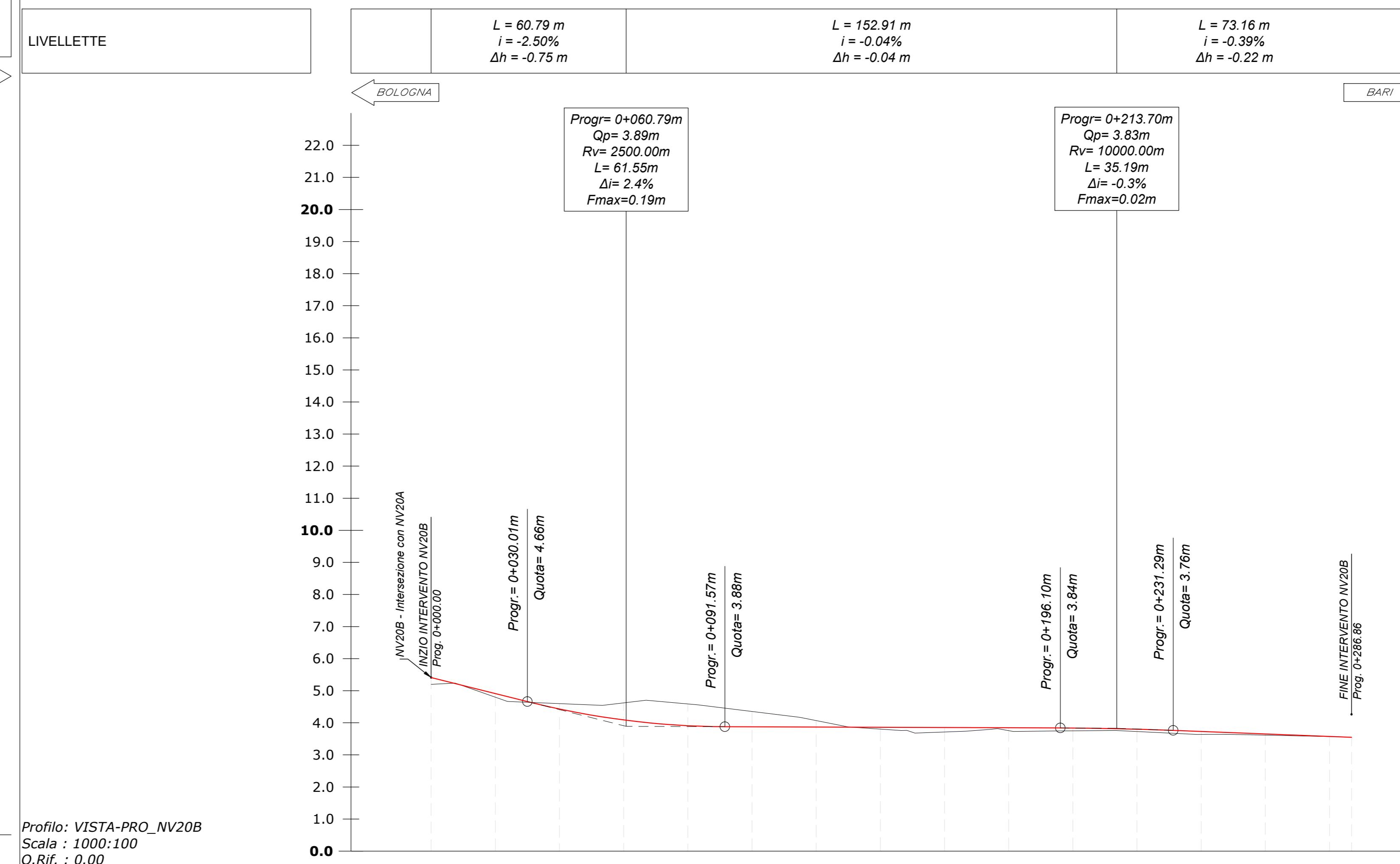

NUMERO SEZIONE	1	2	3	4	5	6	7	8	9	10	11	12	13	14	15	16
QUOTE TERRENO	5.20	4.80	4.60	4.62	4.59	4.35	4.07	3.89	3.71	3.75	3.75	3.73	3.64	3.61	3.57	3.55
QUOTE PROGETTO	5.41	4.91	4.43	4.09	3.91	3.87	3.87	3.86	3.85	3.84	3.84	3.80	3.73	3.65	3.57	3.55
DIFFERENZA QUOTE	0.21	0.11	-0.17	-0.53	-0.68	-0.48	-0.20	0.06	0.14	0.09	0.09	0.07	0.09	0.04	0.00	0.00
DISTANZE PROGRESSIVE	0+000.00	0+020.00	0+040.00	0+060.00	0+080.00	0+100.00	0+120.00	0+140.00	0+160.00	0+180.00	0+200.00	0+220.00	0+240.00	0+260.00	0+280.00	0+286.86
DISTANZE PARZIALI		20.00	20.00	20.00	20.00	20.00	20.00	20.00	20.00	20.00	20.00	20.00	20.00	20.00	20.00	6.86
DISTANZE ETTOMETRICHE																
ANDAMENTO CIGLI																
DISTANZE ETTOMETRICHE																
ANDAMENTO PLANIMETRICO																
DIAGRAMMA DI VELOCITA'																

COMMITTENTE: **RFI** RETE FERROVIARIA ITALIANA GRUPPO FERROVIE DELLO STATO ITALIANE DIREZIONE INVESTIMENTI DIREZIONE PROGRAMMI INVESTIMENTI DIRETTRICE SUD - PROGETTO ADRIATICA

DIREZIONE LAVORI: **ITALFERR** GRUPPO FERROVIE DELLO STATO ITALIANE

APPALTATORE: **AD AGOSTINO** CENTRELEVEN **ATLANTE**

PROGETTAZIONE: MANDATARIA **HUB** MANDANTI **IV pro**

**PROGETTO ESECUTIVO**

**LINEA PESCARA - BARI**  
**RADDOPPIO DELLA TRATTA FERROVIARIA TERMOLI - LESINA**  
**LOTTO 2 e 3: RADDOPPIO TERMOLI - RIPALTA**

NV20 - Viabilità minore e di riapertura - km 10+340 a km 10+625  
PROFILO LONGITUDINALE  
Tratto A (NV20A) e Tratto B (NV20B)

APPALTATORE: **AD AGOSTINO CENTRELEVEN** PROGETTAZIONE: **IV pro** SCALA: 1:1000/1:100

COMMESSA LOTTO FASE ENTE TIPO DOC. OPERAZIONE/SCALINA PROG. REV.

**L10B 02 E ZZ F7 NV2000 001 C**

Revis.	Descrizione	Redatto	Data	Verificato	Data	Approvato	Data	Autore/Disegnato
A	Elaborazione	A. Cristofari	12/12/2022	C. Fecchi	14/12/2022	A. Fecchi	14/12/2022	M. Fecchi
B	Revisione per Rev. L02	A. Cristofari	01/06/2023	C. Fecchi	05/06/2023	A. Fecchi	07/06/2023	M. Fecchi
C	Revisione per Rev. L03	A. Cristofari	27/06/2023	C. Fecchi	29/06/2023	A. Fecchi	02/07/2023	M. Fecchi

File: L10B02EZZF7NV200001C n. Elab.: