

PROFILO LONGITUDINALE NV09 - SCALA 1:1000 / 1:100

LIVELLETTA	L = 42.11 m i = -0.81% Δh = -0.18 m	L = 254.01 m i = 4.79% Δh = 8.36 m	L = 230.68 m i = -6.09% Δh = -7.93 m	L = 131.87 m i = 0.14% Δh = 0.12 m
------------	---	--	--	--

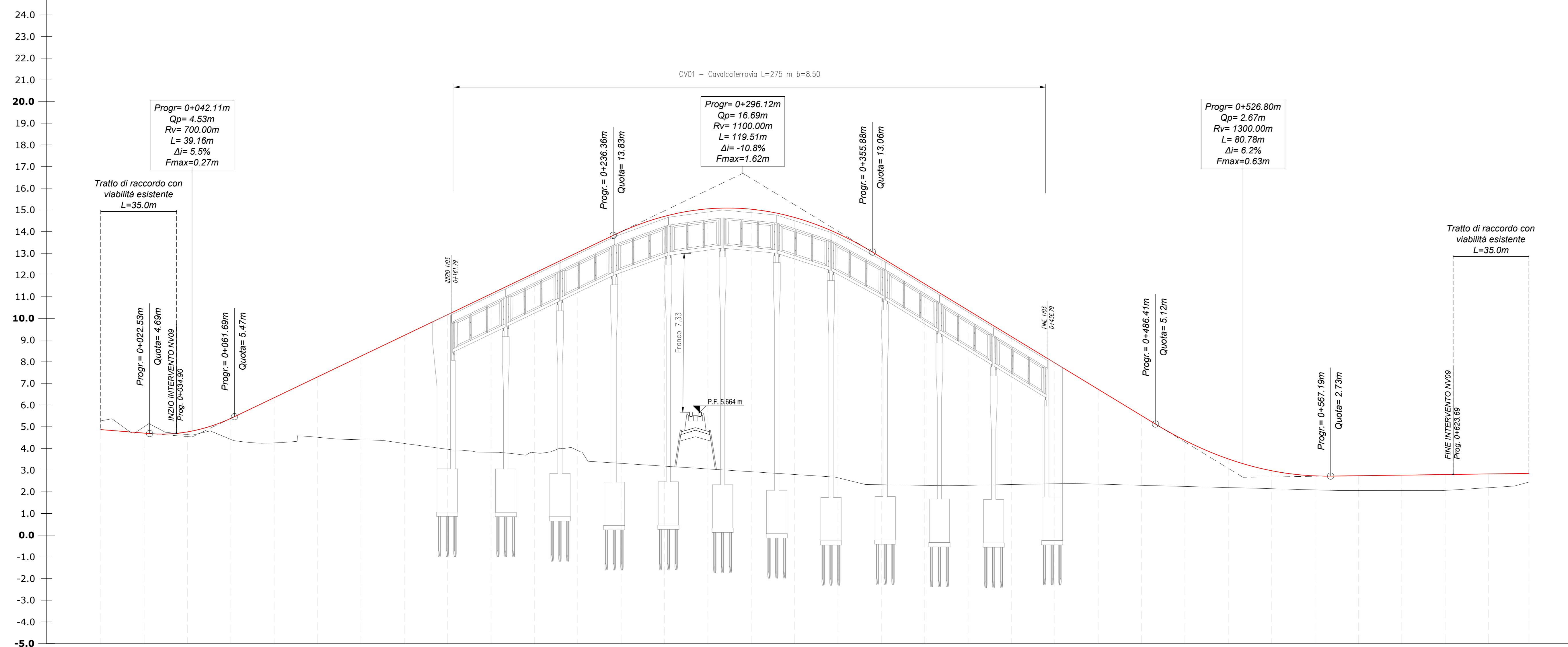

Profilo: VISTA-PRO_NV09
Scala: 1000:100
Q.Ref.: -5.00

NUMERO SEZIONE	1	2	3	4	5	6	7	8	9	10	11	12	13	14	15	16	17	18	19	20	21	22	23	24	25	26	27	28	29	30	31	32	33	34
QUOTE TERRENO	5.27	5.00	4.64	4.42	4.26	4.51	4.40	4.23	3.96	3.83	3.81	3.90	3.31	3.18	3.05	2.93	2.80	2.65	2.33	2.30	2.30	2.34	2.37	2.35	2.30	2.25	2.20	2.14	2.09	2.06	2.06	2.19	2.45	
QUOTE PROGETTO	4.87	4.71	4.77	5.39	6.34	7.30	8.26	9.22	10.17	11.13	12.09	13.05	14.00	14.71	15.05	15.03	14.65	13.91	12.81	11.59	10.38	9.16	7.95	6.73	5.51	4.37	3.52	2.97	2.74	2.74	2.77	2.80	2.82	2.85
DIFFERENZA QUOTE	0.40	0.29	0.13	0.97	2.08	2.79	3.86	4.89	6.21	7.31	8.28	9.14	10.69	11.52	12.00	12.11	11.86	11.28	10.48	9.29	8.08	6.83	5.57	4.38	3.21	2.12	1.32	0.83	0.65	0.69	0.71	0.73	0.64	0.40
DISTANZE PROGRESSIVE	0+000.00	0+020.00	0+040.00	0+060.00	0+080.00	0+100.00	0+120.00	0+140.00	0+160.00	0+180.00	0+200.00	0+220.00	0+240.00	0+260.00	0+280.00	0+300.00	0+320.00	0+340.00	0+360.00	0+380.00	0+400.00	0+420.00	0+440.00	0+460.00	0+480.00	0+500.00	0+520.00	0+540.00	0+560.00	0+580.00	0+600.00	0+620.00	0+640.00	0+658.63
DISTANZE PARZIALI	20.00	20.00	20.00	20.00	20.00	20.00	20.00	20.00	20.00	20.00	20.00	20.00	20.00	20.00	20.00	20.00	20.00	20.00	20.00	20.00	20.00	20.00	20.00	20.00	20.00	20.00	20.00	20.00	20.00	20.00	20.00	20.00	18.63	
ANDAMENTO CIGLI	[Diagram showing ground and proposed profiles]																																	
DISTANZE ETTOMETRICHE	[Diagram showing track layout with curves]																																	
ANDAMENTO PLANIMETRICO	[Diagram showing track layout with curves]																																	
DIAGRAMMA DI VELOCITA'	[Velocity diagram showing 40.0 km/h limit]																																	

COMMITTENTE: **RFI** RETE FERROVIARIA ITALIANA
GRUPPO FERROVIE DELLO STATO ITALIANE
DIREZIONE INVESTIMENTI
DIREZIONE PROGRAMMI INVESTIMENTI
DIRETTRICE SUD - PROGETTO ADRIATICA

DIREZIONE LAVORI: **ITALFERR** GRUPPO FERROVIE DELLO STATO ITALIANE

APPALTATORE: **AD AGOSTINO** **CONTRON** **ATLANTE**

PROGETTAZIONE: **HUB** **pro**

PROGETTO ESECUTIVO
LINEA PESCARA - BARI
RADDOPPIO DELLA TRATTA FERROVIARIA TERMOLI - LESINA
LOTTO 2 e 3: RADDOPPIO TERMOLI - RIPALTA

NV09 - Viabilità di collegamento alla SS16 - km 12+115

PROFILO LONGITUDINALE

SCALA: 1:1000/1:100

COMMESSA LOTTO FASE ENTE TIPO DOC OPERA/DISCIPLINA Progr. REV.

L10B 02 E ZZ F7 NV0900 001 B

Revis.	Descrizione	Redatto	Data	Verificato	Data	Approvato	Data	Autorizzato	Data
A	Revisione esecutiva	A. Cristofari	12/12/2022	C. Fecchi	14/12/2022	R. Fecchi	19/12/2022	M. Fecchi	20/01/2023
B	Revisione per Rev. L10B-F7-00000007	A. Cristofari	01/06/2023	C. Fecchi	05/06/2023	R. Fecchi	27/06/2023	M. Fecchi	28/06/2023

File: L10B02ZZF7NV0900001B n. Elab.: