

PROFILO LONGITUDINALE NV14B - SCALA 1:1000 / 1:100

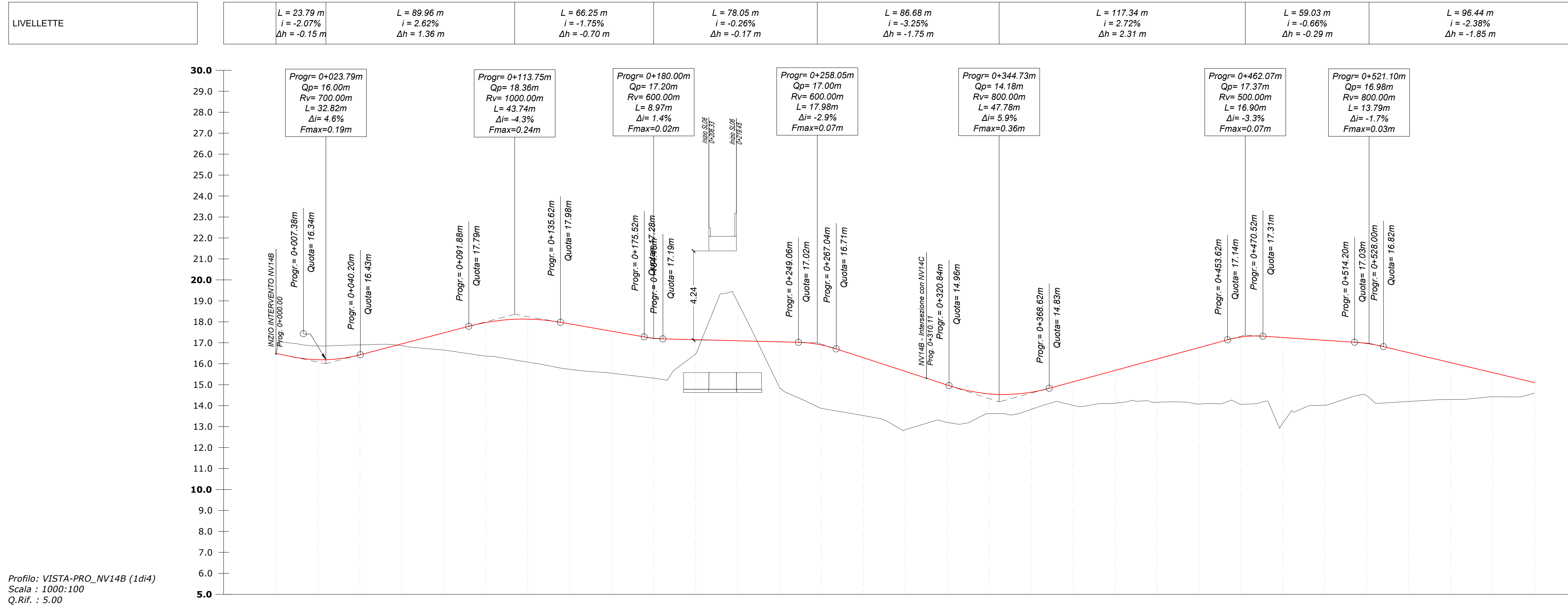

Profilo: VISTA-PRO\_NV14B (1di4)  
Scala : 1000:100  
Q.Rif. : 5.00

NUMERO SEZIONE	1	2	3	4	5	6	7	8	9	10	11	12	13	14	15	16	17	18	19	20	21	22	23	24	25	26	27	28	29	30	31
QUOTE TERRENO	16.49	16.85	16.90	16.86	16.65	16.37	16.08	15.73	15.55	15.31	16.46	16.96	14.87	13.87	13.53	12.85	13.20	13.62	13.82	14.02	14.12	14.16	14.07	14.06	13.17	14.02	14.47	14.20	14.29	14.43	14.60
QUOTE PROGETTO	16.49	16.19	16.43	16.95	17.47	17.97	18.13	17.90	17.55	17.22	17.15	17.10	17.05	16.90	16.28	15.64	14.98	14.56	14.64	15.14	15.66	16.23	16.77	17.27	17.25	17.12	16.97	16.53	16.05	15.58	15.10
DIFFERENZA QUOTE	0.00	-0.66	-0.48	0.09	0.83	1.60	2.05	2.17	2.00	1.90	0.69	-1.86	2.17	3.02	2.76	2.79	1.78	0.94	0.82	1.12	1.56	2.06	2.70	3.21	4.08	3.10	2.50	2.33	1.76	1.15	0.50
DISTANZE PROGRESSIVE	0+000.00	0+020.00	0+040.00	0+060.00	0+080.00	0+100.00	0+120.00	0+140.00	0+160.00	0+180.00	0+200.00	0+220.00	0+240.00	0+260.00	0+280.00	0+300.00	0+320.00	0+340.00	0+360.00	0+380.00	0+400.00	0+420.00	0+440.00	0+460.00	0+480.00	0+500.00	0+520.00	0+540.00	0+560.00	0+580.00	0+600.00
DISTANZE PARZIALI	20.00	20.00	20.00	20.00	20.00	20.00	20.00	20.00	20.00	20.00	20.00	20.00	20.00	20.00	20.00	20.00	20.00	20.00	20.00	20.00	20.00	20.00	20.00	20.00	20.00	20.00	20.00	20.00	20.00	20.00	20.00
ANDAMENTO CIGLI	<div style="display: flex; justify-content: space-between;"> <span>SX</span> <span>DX</span> </div>																														
DISTANZE ETTOMETRICHE																															
ANDAMENTO PLANIMETRICO																															
DIAGRAMMA DI VELOCITA'																															

COMMITTENTE: **RFI** RETE FERROVIARIA ITALIANA  
GRUPPO FERROVIE DELLO STATO ITALIANE  
DIREZIONE INVESTIMENTI  
DIREZIONE PROGRAMMI INVESTIMENTI  
DIRETTRICE SUD - PROGETTO ADRIATICA

DIREZIONE LAVORI: **ITALFERR** GRUPPO FERROVIE DELLO STATO ITALIANE

APPALTATORE: **ADAGOSTINO** CONTROLLOV **ATLANTE**

PROGETTAZIONE: **HUB** MANDATARIA **pro** MANDANTI

**PROGETTO ESECUTIVO**

**LINEA PESCARA - BARI**  
**RADDOPPIO DELLA TRATTA FERROVIARIA TERMOLI - LESINA**  
**LOTTO 2 e 3: RADDOPPIO TERMOLI - RIPALTA**

NV14 - Viabilità minore di ricicatura da km 17+625 a km 20+050  
PROFILO LONGITUDINALE  
Tratto B (NV14B) - Tav. 1 di 4

APPALTATORE: **ADAGOSTINO CONTROLLOV**  
DIRETTORE GENERALE: **ADAGOSTINO CONTROLLOV**  
PROGETTAZIONE: **pro**

SCALA: 1:1000/1:100

COMMESSA LOTTO FASE ENTE TIPO DOC. OPERAZIONE DISCIPLINA PROG. REV.

**L10B 02 E ZZ F7 NV1400 002 C**

Revis.	Descrizione	Redatto	Data	Verificato	Data	Approvato	Data	Autorizzato Data
A	Elaborazione	A. Cristofari	12/12/2022	C. Fenucci	14/12/2022	R. Fenucci	14/12/2022	14/12/2022
B	Revisione per RFI	A. Cristofari	01/06/2023	C. Fenucci	05/06/2023	R. Fenucci	07/06/2023	07/06/2023
C	Revisione per RFI	A. Cristofari	27/08/2023	C. Fenucci	29/08/2023	R. Fenucci	02/09/2023	02/09/2023

File: L10B02EZZF7NV1400002C n. Elab.: