

PROFILO LONGITUDINALE NV14B - SCALA 1:1000 / 1:100

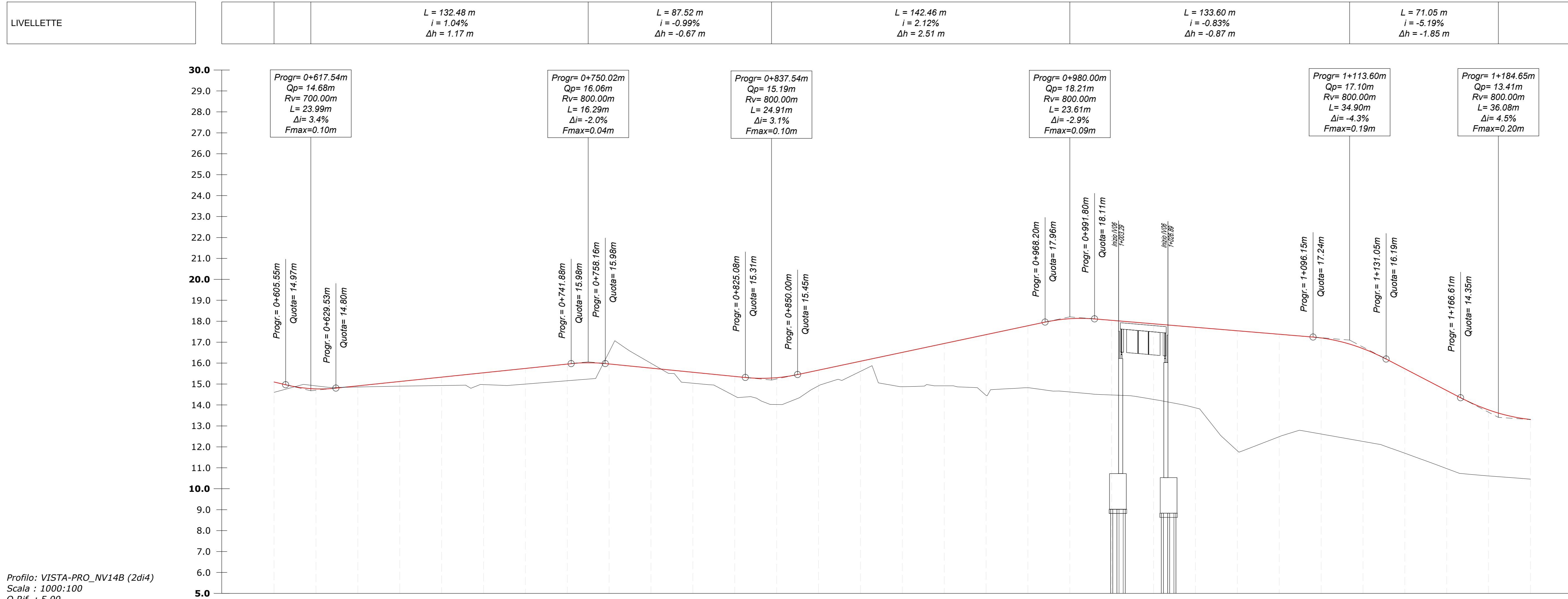

Profilo: VISTA-PRO\_NV14B (2di4)  
Scala : 1000:100  
Q.Rif. : 5.00

NUMERO SEZIONE	31	32	33	34	35	36	37	38	39	40	41	42	43	44	45	46	47	48	49	50	51	52	53	54	55	56	57	58	59	60	61	
QUOTE TERRENO	14.60	14.91	14.86	14.90	14.89	14.87	15.00	15.16	15.63	15.99	15.04	14.42	14.02	14.92	15.60	14.87	14.92	14.46	14.82	14.62	14.48	14.27	13.86	11.82	12.49	12.61	12.26	11.70	10.96	10.61	10.46	
QUOTE PROGETTO	15.10	14.77	14.91	15.12	15.33	15.54	15.75	15.96	16.57	16.76	15.56	15.36	15.30	15.67	16.09	16.51	16.94	17.36	17.79	18.12	18.04	17.88	17.71	17.55	17.38	17.20	16.69	15.73	14.69	13.76	13.31	
DIFFERENZA QUOTE	0.50	-0.14	0.05	0.22	0.40	0.68	0.75	0.80	0.94	0.77	0.52	0.94	1.28	0.75	1.29	1.64	2.02	2.90	3.26	3.50	3.57	3.61	3.85	5.73	4.88	4.59	4.43	4.03	3.73	3.15	2.85	
DISTANZE PROGRESSIVE	0+600.00	0+620.00	0+640.00	0+660.00	0+680.00	0+700.00	0+720.00	0+740.00	0+760.00	0+780.00	0+800.00	0+820.00	0+840.00	0+860.00	0+880.00	0+900.00	0+920.00	0+940.00	0+960.00	0+980.00	1+000.00	1+020.00	1+040.00	1+060.00	1+080.00	1+100.00	1+120.00	1+140.00	1+160.00	1+180.00	1+200.00	
DISTANZE PARZIALI	20.00	20.00	20.00	20.00	20.00	20.00	20.00	20.00	20.00	20.00	20.00	20.00	20.00	20.00	20.00	20.00	20.00	20.00	20.00	20.00	20.00	20.00	20.00	20.00	20.00	20.00	20.00	20.00	20.00	20.00		
ANDAMENTO CIGLI	<div style="display: flex; justify-content: space-between;"> <span>SX</span> <span>DX</span> </div>																															
DISTANZE ETTOMETRICHE																																
ANDAMENTO PLANIMETRICO																																
DIAGRAMMA DI VELOCITA'																																

COMMITTENTE: **RFI** RETE FERROVIARIA ITALIANA  
GRUPPO FERROVIE DELLO STATO ITALIANE  
DIREZIONE INVESTIMENTI  
DIREZIONE PROGRAMMI INVESTIMENTI  
DIRETTRICE SUD - PROGETTO ADRIATICA

DIREZIONE LAVORI: **ITALFERR** GRUPPO FERROVIE DELLO STATO ITALIANE

APPALTATORE: **AD AGOSTINO** CONTROLSON **IBBING** **ATLANTE**

PROGETTAZIONE: MANDATARIA **HUB** MANDANTI **IV pro**

**PROGETTO ESECUTIVO**

**LINEA PESCARA - BARI**  
**RADDOPPIO DELLA TRATTA FERROVIARIA TERMOLI - LESINA**  
**LOTTO 2 e 3: RADDOPPIO TERMOLI - RIPALTA**

NV14 - Viabilità minore di ricicatura da km 17+625 a km 20+050  
PROFILO LONGITUDINALE  
Tratto B (NV14B) - Tav. 2 di 4

APPALTATORE: **AD AGOSTINO CONTROLSON IBBING** PROGETTAZIONE: **IV pro** SCALA: 1:1000/1:100

COMMESSA LOTTO FASE ENTE TIPOLOGIA OPERAZIONE LINEA PROGR. REV.

**L10B 02 E ZZ F7 NV1400 003 B**

Revis.	Descrizione	Redatto	Data	Verificato	Data	Approvato	Data	Autorizzato	Data
A	Elaborazione	A. Cristofari	12/12/2022	C. Focini	14/12/2022	R. Focini	14/12/2022	M. Focini	09/01/2023
B	Revisione per Rev. LUB-IV-00000208	A. Cristofari	01/06/2023	C. Focini	05/06/2023	R. Focini	07/06/2023	M. Focini	09/01/2023

File: L10B02EZZFNV1400003B n. Elab.: 1