

PROFILO LONGITUDINALE NV17 - SCALA 1:1000 / 1:100

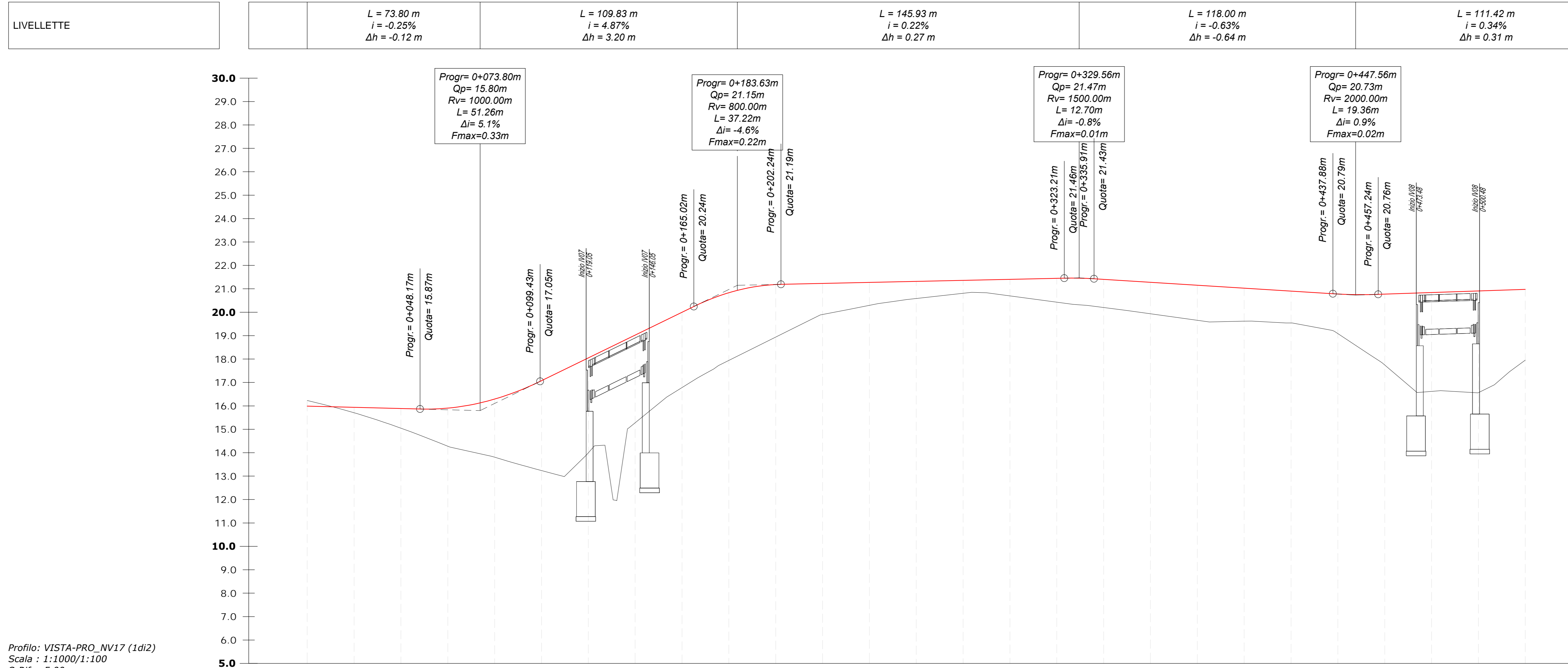

Profilo: VISTA-PRO_NV17 (1di2)
Scala : 1:1000/1:100
Q.Rif. : 5.00

NUMERO SEZIONE	1	2	3	4	5	6	7	8	9	10	11	12	13	14	15	16	17	18	19	20	21	22	23	24	25	26	27
QUOTE TERRENO	16.13	15.71	15.05	14.28	13.81	13.24	14.00	15.28	16.78	17.94	18.94	19.90	20.29	20.59	20.81	20.70	20.43	20.20	19.93	19.66	19.62	19.54	19.09	17.74	16.62	16.56	17.95
QUOTE PROGETTO	15.98	15.94	15.89	15.91	16.29	17.08	18.05	19.02	20.00	20.83	21.18	21.23	21.27	21.32	21.36	21.41	21.45	21.40	21.28	21.15	21.03	20.90	20.78	20.77	20.84	20.91	20.98
DIFFERENZA QUOTE	-0.15	0.23	0.84	1.63	2.48	3.84	4.05	3.75	3.21	2.89	2.24	1.33	0.98	0.73	0.55	0.71	1.02	1.20	1.34	1.50	1.41	1.69	3.03	4.22	4.34	3.02	
DISTANZE PROGRESSIVE	0+004.00	0+020.00	0+040.00	0+060.00	0+080.00	0+100.00	0+120.00	0+140.00	0+160.00	0+180.00	0+200.00	0+220.00	0+240.00	0+260.00	0+280.00	0+300.00	0+320.00	0+340.00	0+360.00	0+380.00	0+400.00	0+420.00	0+440.00	0+460.00	0+480.00	0+500.00	0+520.00
DISTANZE PARZIALI	16.00	20.00	20.00	20.00	20.00	20.00	20.00	20.00	20.00	20.00	20.00	20.00	20.00	20.00	20.00	20.00	20.00	20.00	20.00	20.00	20.00	20.00	20.00	20.00	20.00	20.00	
ANDAMENTO CIGLI																											
DISTANZE ETOMETRICHE																											
ANDAMENTO PLANIMETRICO																											
DIAGRAMMA DI VELOCITA'																											

COMMITTENTE: **RFI** RETE FERROVIARIA ITALIANA - GRUPPO FERROVIE DELLO STATO ITALIANE - DIREZIONE INVESTIMENTI - DIREZIONE PROGRAMMI INVESTIMENTI - DIRETTRICE SUD - PROGETTO ADRIATICA

DIREZIONE LAVORI: **ITALFERR** GRUPPO FERROVIE DELLO STATO ITALIANE

APPALTATORE: **AD AGOSTINO** CENTRECON - **IBBING** - **ATLANTE**

PROGETTAZIONE: **HUB** - **pro**

PROGETTO ESECUTIVO

LINEA PESCARA - BARI
RADDOPPIO DELLA TRATTA FERROVIARIA TERMOLI - LESINA
LOTTO 2 e 3: RADDOPPIO TERMOLI - RIPALTA

NV17 - Viabilità minore di ricicatura - da km 21+200 a km 21+910
PROFILO LONGITUDINALE
Tab. 1 di 2

APPALTATORE: **AD AGOSTINO CENTRECON** - **IBBING** - **ATLANTE** - **pro**

SCALA: 1:1000/1:100

COMMESSA LOTTO FASE ENTE TIPO DOC OPERA/SCOPI/PLA PROG REV

L10B 02 E ZZ F7 NV1700 001 B

Revis.	Descrizione	Redatto	Data	Verificato	Data	Approvato	Data	Autorizzato	Data
A	Revisione esecuta	A. Cristofari	12/12/2022	C. Fecchi	14/12/2022	A. Fecchi	19/12/2022	M. Fecchi	09/01/2023
B	Revisione per Rev. LIB-FI-00000023	A. Cristofari	01/06/2023	C. Fecchi	05/06/2023	A. Fecchi	27/06/2023		

File: L10B02EZZF7NV170001B n. Elab.: