SPALLA 1 - PIANTA PULVINO

SCALA 1:50

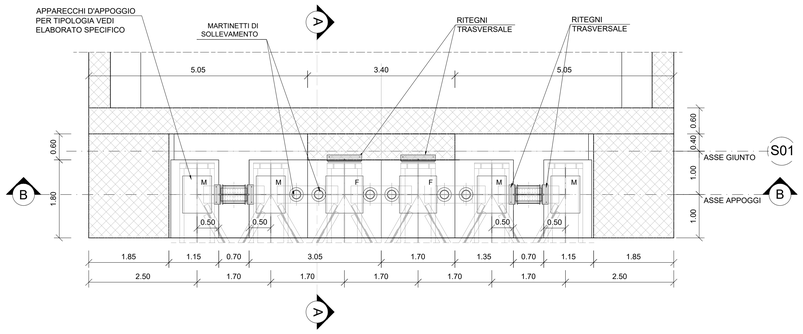

SPALLA 2 - PIANTA PULVINO

SCALA 1:50

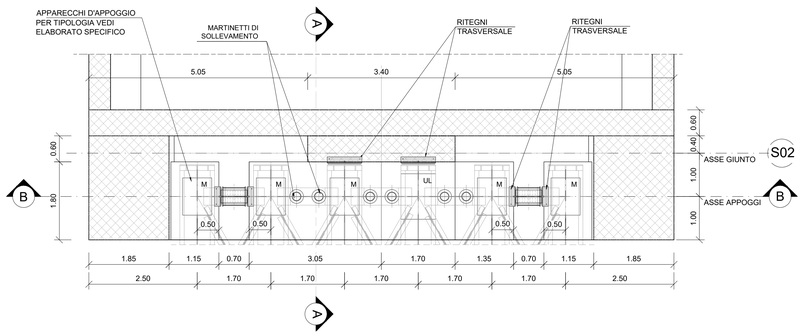

SPALLA 1 - SEZIONE B-B

SCALA 1:50

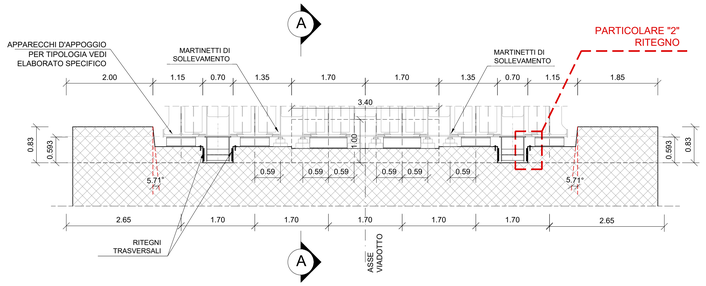

SPALLA 2 - SEZIONE B-B

SCALA 1:50

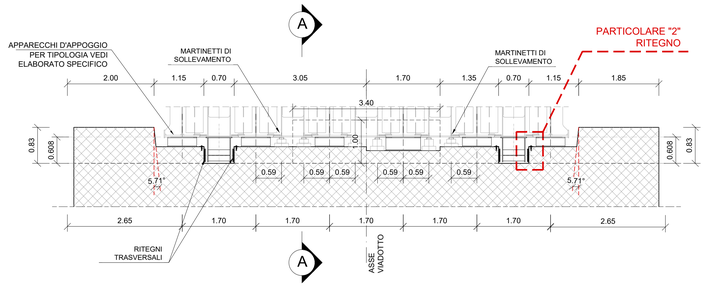

SPALLA 1 - SEZIONE A-A

SCALA 1:50

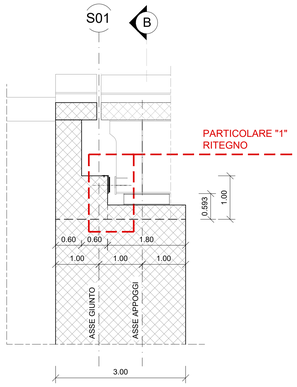

RITEGNI LONGITUDINALI PARTICOLARE "1"

SCALA 1:5 (misure in mm)

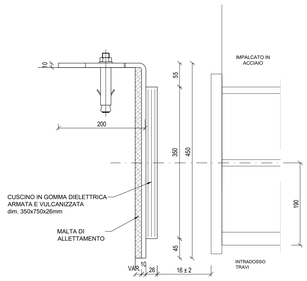

RITEGNI TRASVERSALI PARTICOLARE "2"

SCALA 1:5 (misure in mm)

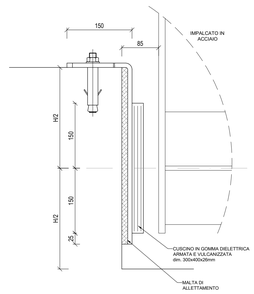

SPALLA 2 - SEZIONE A-A

SCALA 1:50

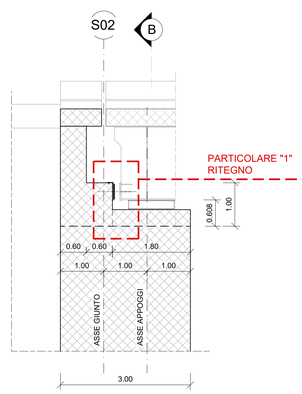

GIUNTI	Max escursione Longitudinale (mm)	Dimensione dei varchi (mm)
SPALLA S1	±5	50
SPALLA S2	±160	200

COMMITTENTE:

RFI RETE FERROVIARIA ITALIANA
GRUPPO FERROVIE DELLO STATO ITALIANE
DIREZIONE INVESTIMENTI
DIREZIONE PROGRAMMI INVESTIMENTI
DIRETTRICE SUD - PROGETTO ADRIATICA

DIREZIONE LAVORI:

ITALFERR GRUPPO FERROVIE DELLO STATO ITALIANE

APPALTATORE:

D'AGOSTINO COSTRUZIONI GENERALI — MANDATARIA
ATLANTE — MANDANTI

PROGETTAZIONE: MANDATARIA HUB — MANDANTI HYpro

PROGETTO ESECUTIVO

LINEA PESCARA - BARI
RADDOPPIO DELLA TRATTA FERROVIARIA TERMOLI - LESINA

LOTTO 2 e 3: RADDOPPIO TERMOLI - RIPALTA

Opere D'Arte Maggiori - Ponti e Viadotti Ferroviari
VI01 da km 2+785.05 a km 2+817.05
Carpenteria baggioli e ritegni sismici

Firmato digitalmente da:
Facchini Massimo
Firmato il 13/03/2024 12:40
Seriale Certificato: 2702585
Valido dal 01/06/2023 al 01/06/2026
InfoCamere Qualified Electronic Signature CA

APPALTATORE	PROGETTAZIONE		SCALA:
DIRETTORE TECNICO Ing. G.Sabini A.A.D'AGOSTINO COSTRUZIONI GENERALI S.r.l. Il Direttore Tecnico (Ing. Giuseppe Sabini)	DIRETTORE DELLA PROGETTAZIONE Ing. M. Facchini ORDINE DEGLI INGEGNERI PROV. PESCARA Ing. Massimo Facchini N. 1989		VARIE

COMMESSA	LOTTO	FASE	ENTE	TIPO DOC.	OPERA/DISCIPLINA	PROGR.	REV.
LI0B	02	E	ZZ	BB	VI0100	001	C

Revis.	Descrizione	Redatto	Data	Verificato	Data	Approvato	Data	Autorizzato Data
A	Prima emissione	A. Sodaro	Dicembre 2022	M. Martignoni	Dicembre 2022	A. Rinaldi	Dicembre 2022	
B	Aggiornamento per RdV	A. Sodaro	30/05/23	M. Martignoni	31/05/23	A. Rinaldi	01/06/23	
C	Aggiornamento per RIV	A. Sodaro	11/10/23	M. Martignoni	12/10/23	A. Rinaldi	13/10/23	

File: LI0B.0.2.E.ZZ.BB.VI01.0.0.001.C.DWG

n. Elab.: