

VIADOTTO V104										
PILA n°	P. Ferro	Cotante Impalcato	Q.T. Estrados...	Q.F. [Estrados...]	Q.I. [Intrados...]	H(m)	h pilino	H1	h pulvino L	Pali (m)
1	26,38	3,88	22,50	14,50	12,00	8,00	2,5	6,50	1,5	20
2	26,08	3,88	22,20	13,20	10,70	9,00	2,5	7,50	1,5	22
3	25,78	3,88	21,90	11,90	9,40	10,00	2,5	8,50	1,5	22
4	25,48	3,88	21,60	11,10	8,60	10,50	2,5	9,00	1,5	24
5	25,18	3,88	21,30	9,80	7,30	11,50	2,5	10,00	1,5	24
6	24,88	3,88	21,00	9,00	6,50	12,00	2,5	10,50	1,5	24
9	23,98	3,88	20,10	10,10	7,60	10,00	2,5	8,50	1,5	22
10	23,83	3,88	19,95	10,45	7,95	9,50	2,5	8,00	1,5	24
11	23,71	3,88	19,83	10,83	8,33	9,00	2,5	7,50	1,5	24
12	23,64	3,88	19,76	11,76	9,26	8,00	2,5	6,50	1,5	24
13	23,61	3,88	19,73	12,73	10,23	7,00	2,5	5,50	1,5	24
14	23,60	3,88	19,72	13,22	10,72	6,50	2,5	5,00	1,5	24
15	23,59	3,88	19,71	14,21	11,71	5,50	2,5	4,00	1,5	24

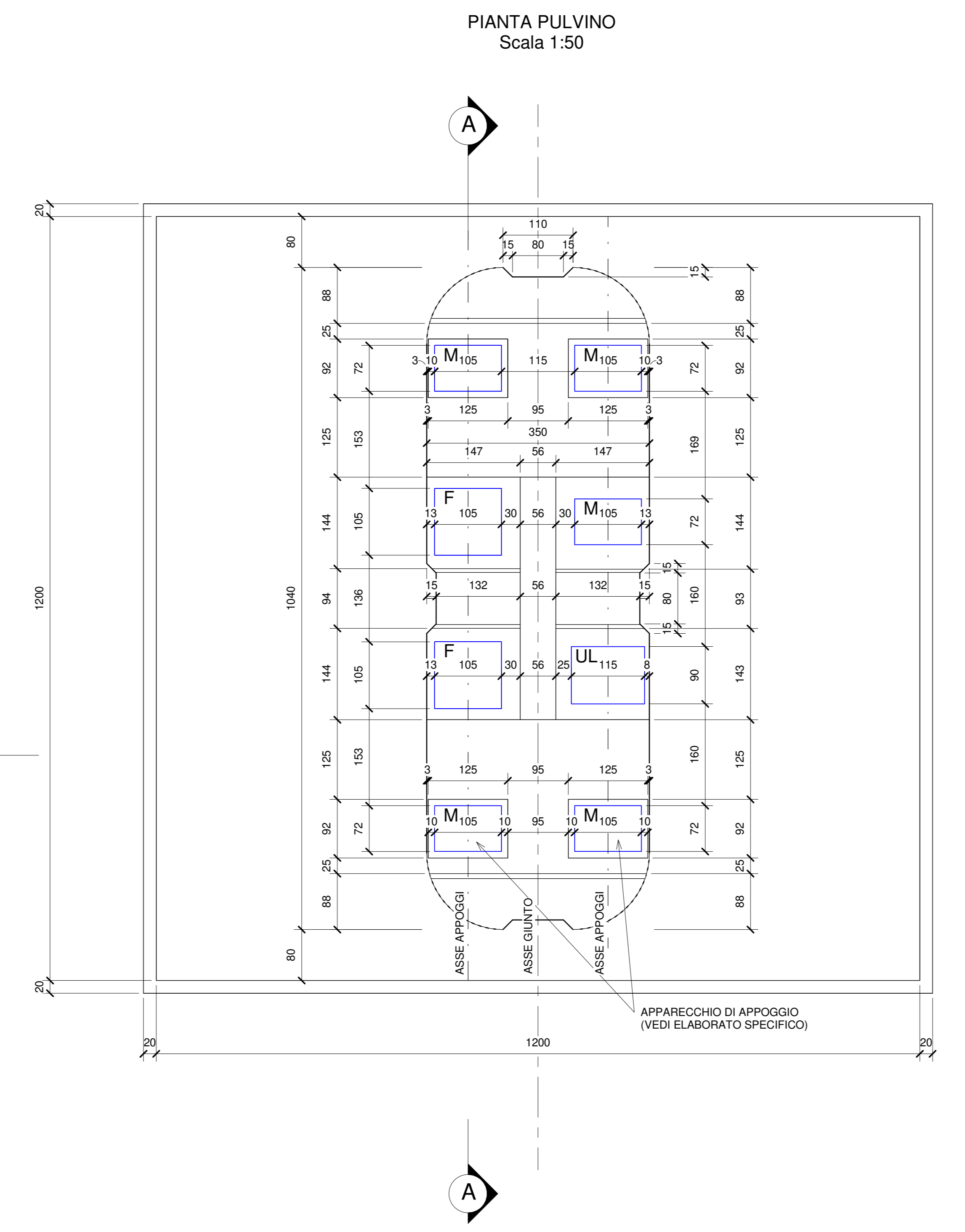
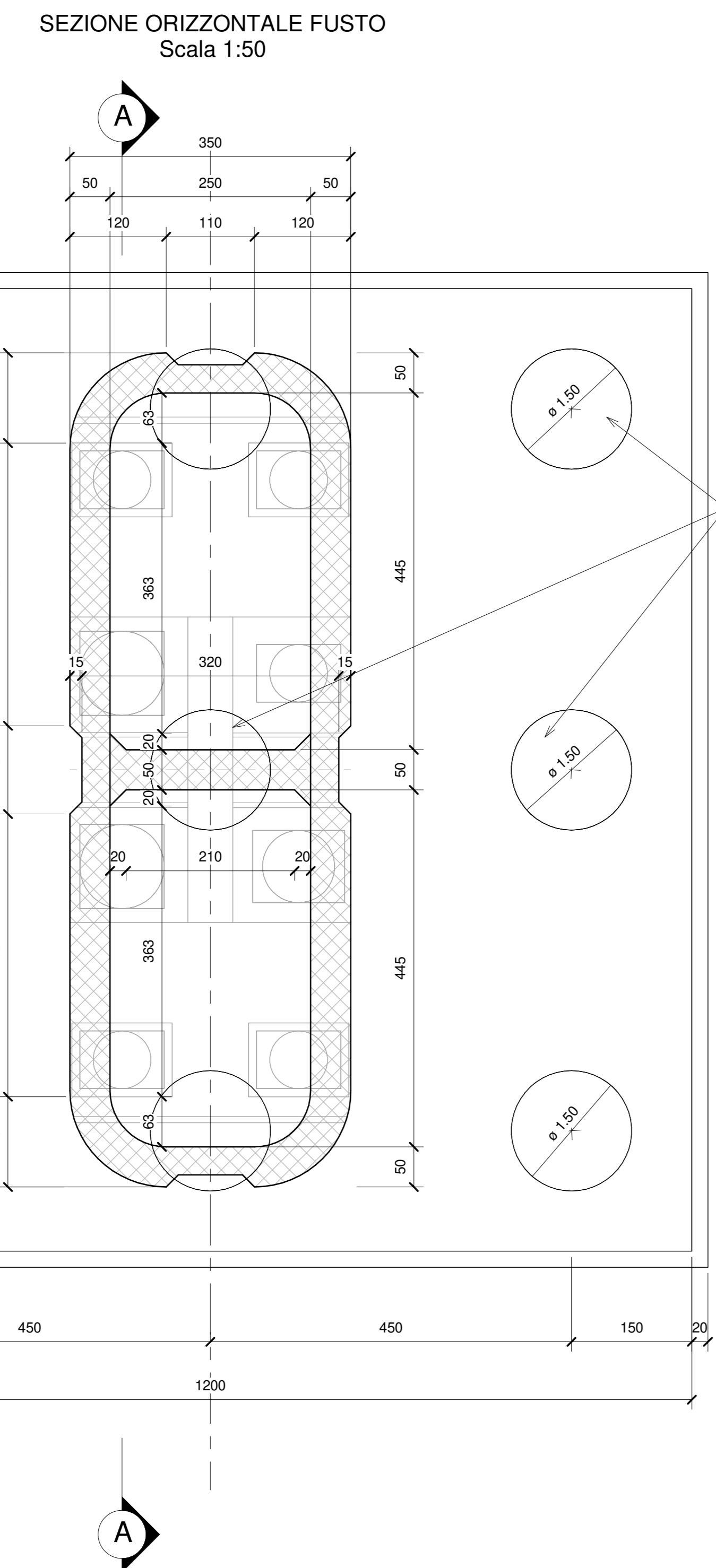
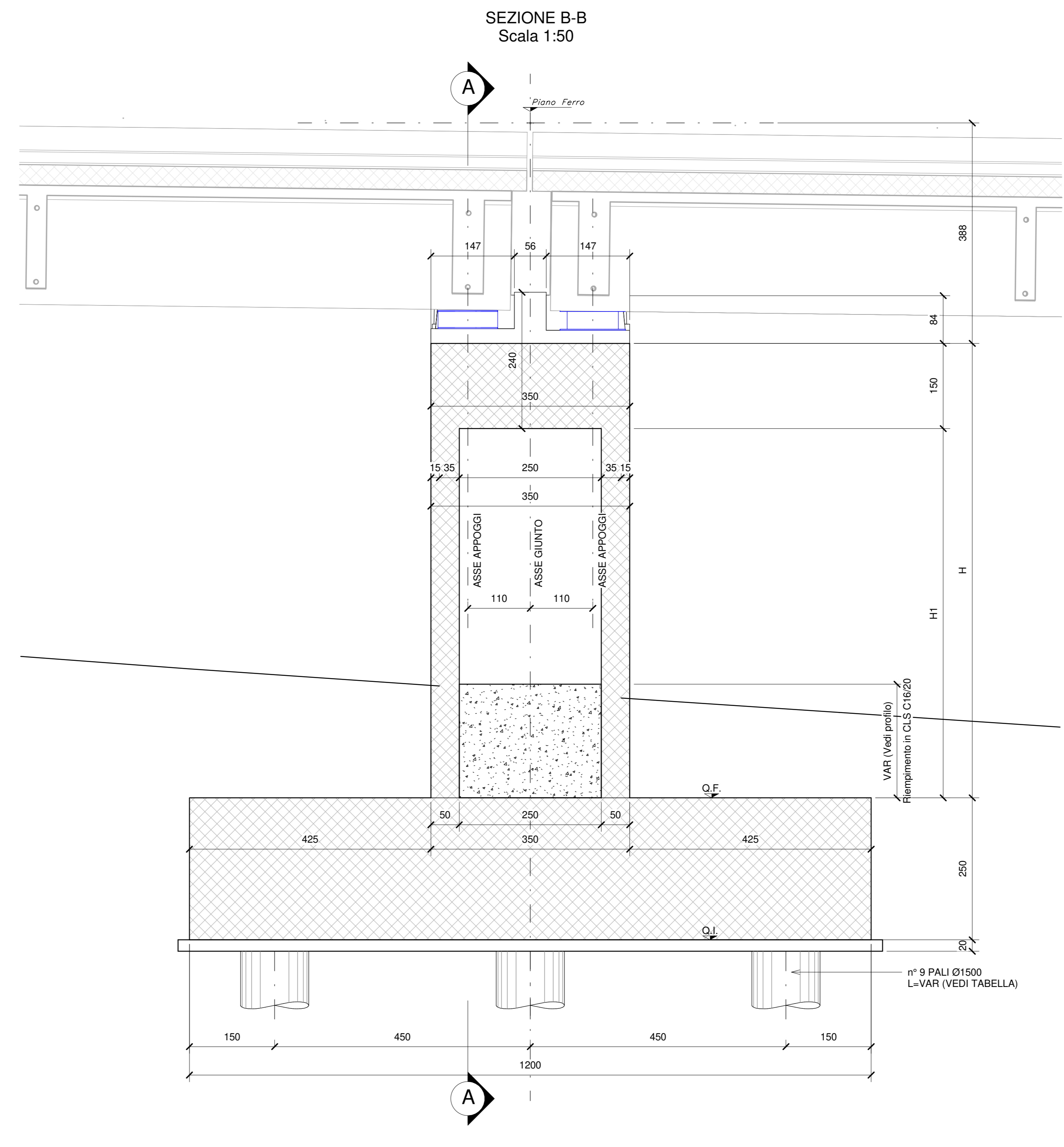
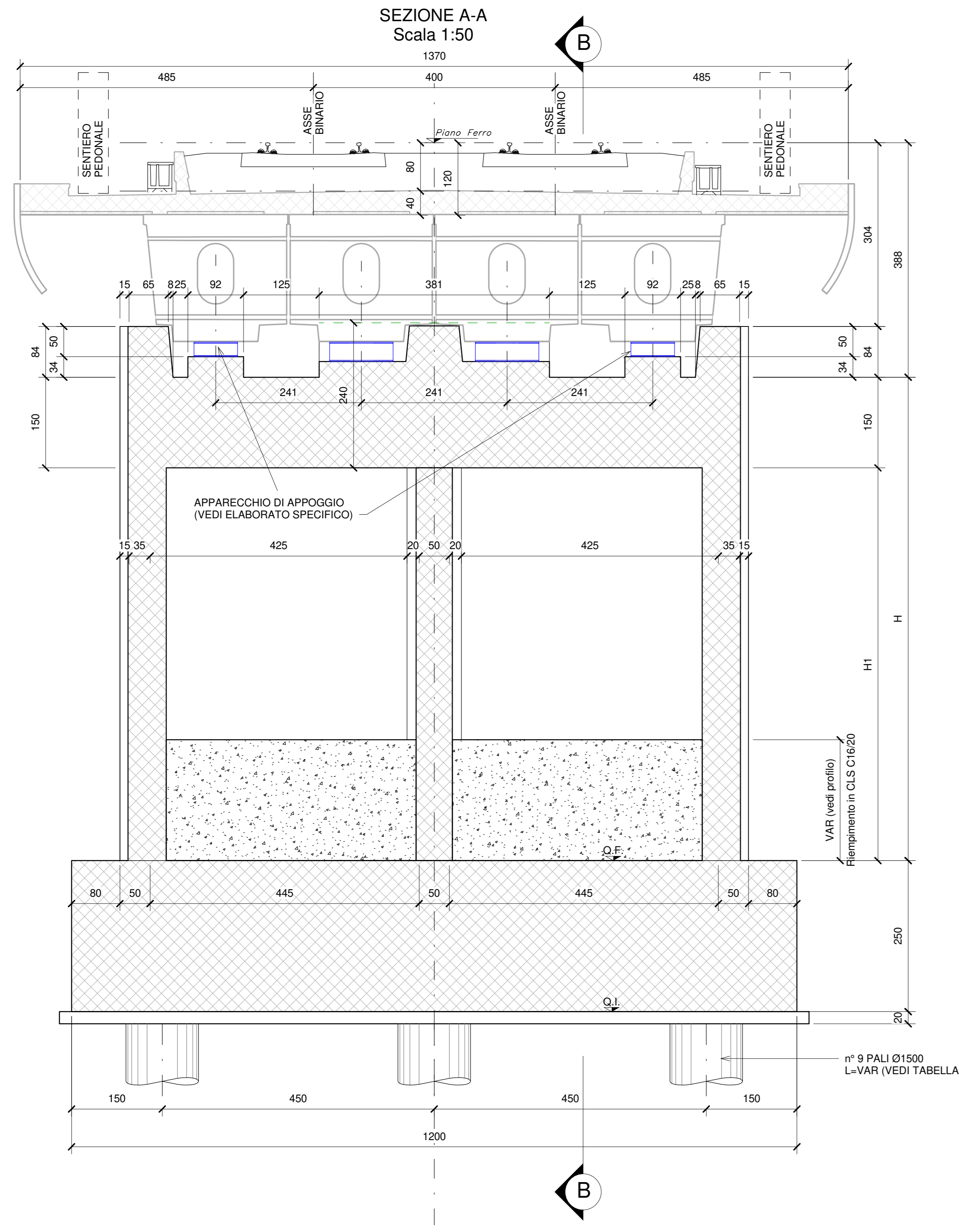

F APPOGGIO FISSO  
M APPOGGIO MULTIDIREZIONALE  
UL APPOGGIO UNIDIREZIONALE LONGITUDINALE  
UT APPOGGIO UNIDIREZIONALE TRASVERSALE

PER LE CARATTERISTICHE SI RIMANDA ALLO ELABORATO SPECIFICO

PER LA TABELLA MATERIALI E LE INCIDENZE ARMATURE DELLE OPERE CIVILI SI RIMANDA ALLO ELABORATO SPECIFICO

COMMITTENTE: **RFI** RETE FERROVIARIA ITALIANA - GRUPPO FERROVIE DELLO STATO ITALIANO  
DIREZIONE INVESTIMENTI - DIREZIONE PROGRAMMI INVESTIMENTI - DIREZIONE SUD - PROGETTO ADRIATICA

DIREZIONE LAVORI: **ITALFERR** GRUPPO FERROVIE DELLO STATO ITALIANO

APPALTATORE: **AGOSTINO** COSTRUZIONI GENERALI - **ATLANTE**

PROGETTAZIONE: MANDATARIA **HUB** - MANDANTI **HYPRO**

**PROGETTO ESECUTIVO**

**LINEA PESCARA - BARI**  
**RADDOPPIO DELLA TRATTA FERROVIARIA TERMOLI - LESINA**  
**LOTTO 2 e 3: RADDOPPIO TERMOLI - RIPALTA**

Opere D'Arte Maggiori - Ponti e Viadotti Ferroviari  
V104 da km 8+492,140 a km 8+907,140  
Carpenteria pile con fondazione tipo 1

APPALTATORE: **AGOSTINO** COSTRUZIONI GENERALI - **ATLANTE**  
DIRETTORE TECNICO: **AGOSTINO** COSTRUZIONI GENERALI - **ATLANTE**  
DIRETTORE DELLA PROGETTAZIONE: **AGOSTINO** COSTRUZIONI GENERALI - **ATLANTE**

SCALA: 1:50

COMMESSA LOTTO FASE ENTE TIPO DOC OPERADISCIPLINA PROGR REV

**L10B 02 E ZZ BB V10405 001 B**

Rev.	Descrizione	Redatto	Data	Verificato	Data	Approvato	Data	Autorizzato Data
A	Prima emissione	M. Rossi	02/05/2024	M. Rossi	02/05/2024	M. Rossi	02/05/2024	02/05/2024
B	Aggiornamento per RAV	M. Rossi	05/05/2024	M. Rossi	05/05/2024	M. Rossi	05/05/2024	05/05/2024

File: L10B.0.2.E.ZZ.BB.V104.0.5.001.B.pdf